

50 anos
de história,
50+ de futuro!

I congresso da

UEFS



Educação e
Cidadania
Global



04 a 07
MAIO DE 2026

www.congresso.uefs.br



UEFS

Programação completa - detalhamento

Neste documento você encontra a programação detalhada do **I Congresso UEFS 50+: Educação e Cidadania Global**. A estrutura está dividida da seguinte forma:

- Quadro de Programação Geral
- Credenciamento
- Atividades acadêmicas e culturais
- Sessões de Memórias da UEFS
- Sessões de Lançamento de Livros
- Sessões de Grupo de Trabalho
- Sessões de Pôster
- Equipe de Monitoria
- Comissão Organizadora

Você também pode acessar a programação de forma interativa pela Área de Participante na [plataforma de inscrição do Congresso](#). Para localizar um trabalho ou assunto específico neste documento, utilize a ferramenta de busca (Localizar na Página ou Ctrl+F).

Disponibilizamos também o [Manual do Congressista](#) visando facilitar a experiência durante o evento:

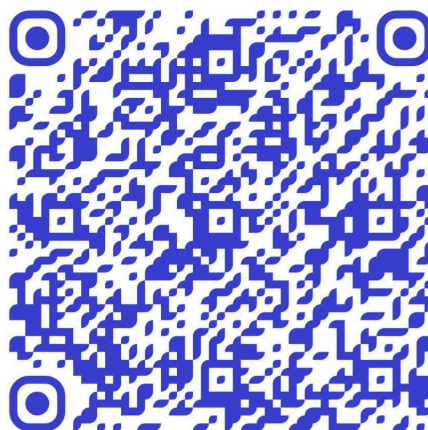

Ressaltamos que o Congresso conta com uma equipe de mais de 300 monitores(as) para auxiliar no que for necessário. Basta procurar as pessoas com coletes azuis.

Nos vemos no congresso!

Comissão Organizadora
I Congresso UEFS 50+: Educação e Cidadania Global

PROGRAMAÇÃO GERAL.....	5
CRENCIAMENTO.....	7
ATIVIDADES ACADÊMICAS E CULTURAIS.....	8
Segunda-feira 04 de maio de 2026.....	8
Tenda Afirmativa.....	8
Apresentação artística.....	8
Mesa de Abertura Institucional.....	8
Palestra de Abertura.....	8
Apresentação artística.....	8
Terça-feira 05 de maio de 2026.....	9
Tenda Afirmativa.....	9
Mesa Redonda - Eixo 1.....	9
Apresentação artística.....	9
Terça-feira 05 de maio de 2026.....	10
Mesa Redonda - Eixo 2.....	10
Quarta-feira 06 de maio de 2026.....	10
Tenda Afirmativa.....	10
Apresentação artística.....	10
Quinta-feira 07 de maio de 2026.....	11
Tenda Afirmativa.....	11
Apresentação artística.....	11
Mesa Redonda - Eixo 3.....	11
Mesa de Encerramento.....	11
Apresentação artística.....	11
MEMÓRIAS DA UEFS.....	12
Segunda-feira 04 de maio de 2026.....	12
Sessão 1.....	12
Sessão 2.....	13
Sessão 3.....	14
Sessão 4.....	15
Sessão 5.....	16
LANÇAMENTO DE LIVROS.....	17
Sessão 1 - 05/05/2026 – 15h00 às 17h00.....	17
Sessão 2 - 05/05/2026 – 16h30 às 17h30.....	18
Sessão 3 - 05/05/2026 – 16h30 às 17h30.....	18
Sessão 4 - 05/05/2026 – 16h30 às 17h30.....	19
Sessão 5 - 06/05/2026 – 16h30 às 17h30.....	19
Sessão 6 - 06/05/2026 – 16h30 às 17h30.....	20
Sessão 7 - 06/05/2026 – 16h30 às 17h30.....	20
Sessão 8 - 07/05/2026 – 16h30 às 17h30.....	21
Sessão 9 - 07/05/2026 – 16h30 às 17h30.....	21
Sessão 10 - 07/05/2026 – 16h30 às 17h30.....	21



GRUPOS DE TRABALHO.....	22
SESSÕES DE PÔSTER.....	221
Sessão 1 - 05/05/2026 - terça-feira.....	221
Sessão 2 - 05/05/2026 - terça-feira.....	228
Sessão 3 - 06/05/2026 - quarta-feira.....	236
Sessão 4 - 06/05/2026 - quarta-feira.....	244
Sessão 5 - 07/05/2026 - quinta-feira.....	252
EQUIPE DE MONITORIA.....	260
COMISSÃO ORGANIZADORA.....	263

PROGRAMAÇÃO GERAL

	Seg - 04/05	Ter- 05/05	Qua - 06/05	Qui - 07/05
Dia todo	Tenda de Políticas Afirmativas e Assuntos Estudantis Feira de Saberes e Sabores <i>Alameda dos Oitis</i>			
8:30 - 9:30		Sessão de Pôster 1 <i>Hangar 2</i>	Sessão de Pôster 3 <i>Hangar 2</i>	Sessão de Pôster 5 <i>Hangar 2</i>
9:30 - 11:30		Mesa Redonda Eixo 1: Educação de qualidade e inclusiva frente a todas as formas de opressão <i>Teatro da UEFS</i>	GTs Sessão 2 <i>Salas de Aula</i>	GTs Sessão 4 <i>Salas de Aula</i>
11:30 - 13:00		Atividade cultural: <i>Alameda dos Oitis</i> Piano a 4 Artes Arte ComCiência Apresentação Musical: Coral UEFS	Atividade cultural: <i>Alameda dos Oitis</i> Física no Palco (UEFS)	Atividade cultural: <i>Alameda dos Oitis</i> O tempo dá, o tempo quer Performance Literária: Violência contra mulher e as consequências de uma mentira
14:00 - 16:00	Credenciamento PROINFOR Memórias da UEFS <i>Anfiteatro e Auditórios</i>	GTs Sessão 1 <i>Salas de Aula</i> Lançamento Livros Eduefs (15h-17h) <i>Hall do Teatro da UEFS</i>	GTs Sessão 3 <i>Salas de Aula</i>	Mesa Redonda Eixo 3: A Universidade pública no mundo contemporâneo: desafios e perspectivas <i>Teatro da UEFS</i>
16:30 - 17:30		Lançamento de livros <i>Anfiteatro e Auditórios</i>	Lançamento de livros <i>Anfiteatro e Auditórios</i>	Lançamento de livros <i>Anfiteatro e Auditórios</i>
18:00 - 19:00	Apresentação artística <i>Lua Maria</i> <i>Teatro da UEFS</i>	Sessão de Pôster 2 <i>Hangar 2</i>	Sessão de Pôster 4 <i>Hangar 2</i> Apresentação artística: <i>Auditório III, Módulo 4</i> O corpo é uma foto no escuro: poesia e performance.	Mesa de Encerramento <i>Alameda dos Oitis</i> (18h às 18h30)
19:00 - 21:00	Mesa de Abertura Palestra: Educação e Cidadania Global <i>Teatro da UEFS</i>	Mesa Redonda Eixo 2: Autonomia universitária e governança no século XXI <i>Teatro da UEFS</i>	Peça teatral: <i>AKOKO LATI WA NI</i> <i>Teatro da UEFS</i>	Show: <i>Quixabeira da Matinha</i> <i>Alameda dos Oitis</i>
21:00 - 22:00	Show: <i>Levante</i> <i>Alameda dos Oitis</i>			



1º CONGRESSO DA UEFS

Educação e Cidadania Global

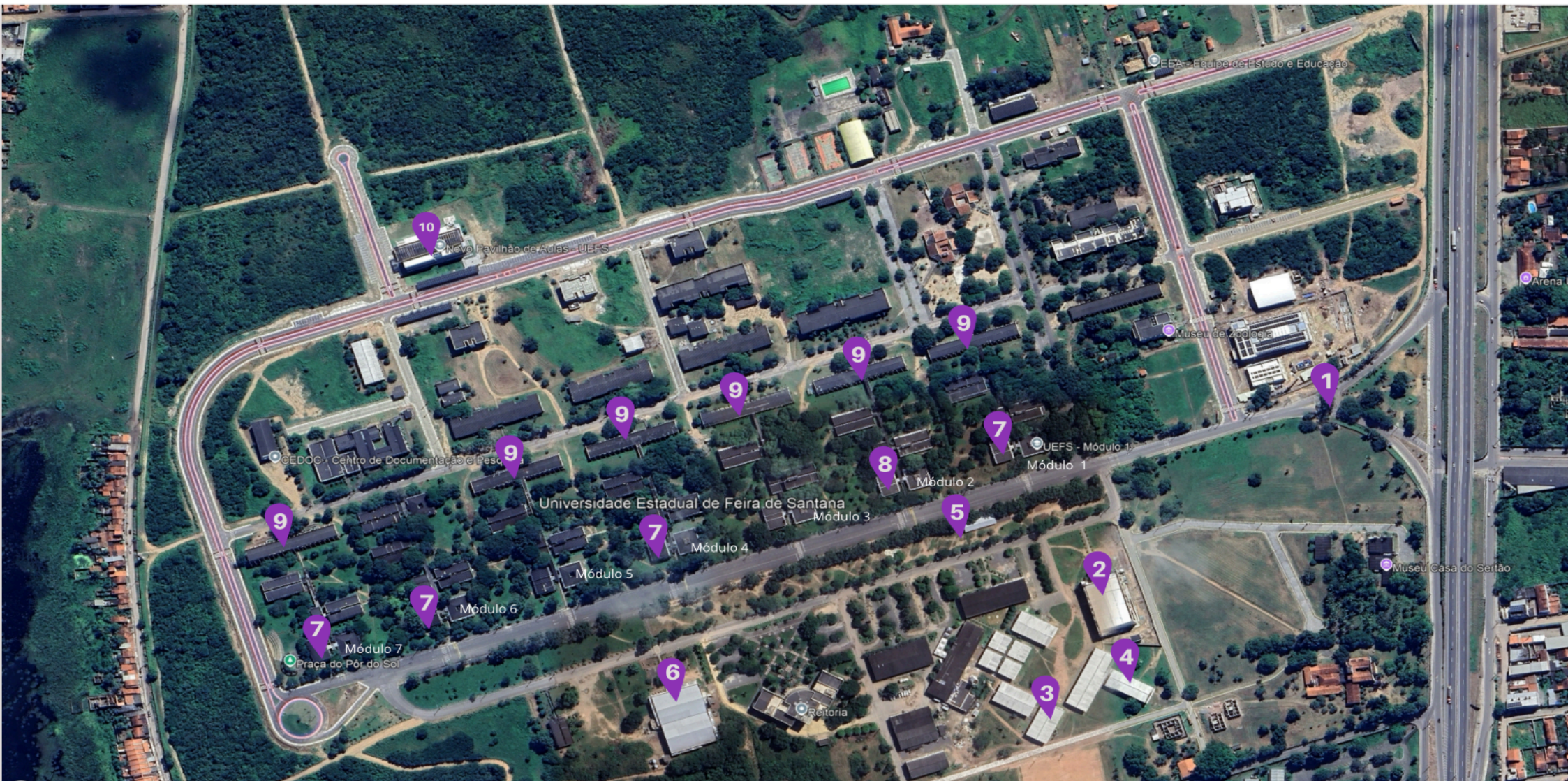

- 1 Pórtico
- 2 Teatro
- 3 PROINFOR Credenciamento
- 4 Hangar 2
- 5 Alameda dos Oitos
- 6 Biblioteca
- 7 Auditórios
- 8 Anfiteatro
- 9 Pat's
- 10 Pavilhão Novo

CRENCIAMENTO

O credenciamento vai ocorrer no **Prédio PROINFOR**, localizado próximo ao Teatro da UEFS e ao Restaurante Universitário.

Para realizar o credenciamento, certifique-se de que sua inscrição está concluída no [sistema](#). Será permitida a inscrição até segunda-feira, dia 04/05/2026.

O credenciamento é obrigatório para ter direito ao certificado de participação no Congresso. Ajude a evitar a formação de filas: você poderá realizar o credenciamento **em qualquer dia**, conforme horários abaixo:

- 04/05/2026, segunda-feira: das 14h às 19h;
- 05/05/2026, terça-feira: das 08h às 19h;
- 06/05/2026, quarta-feira: das 08h às 19h;
- 07/05/2026, quinta-feira, das 08h às 14h.

Dica: caso precise, você pode participar das atividades e depois realizar o credenciamento.

Se precisar de ajuda, procure alguém da equipe de monitoria. Os(as) monitores(as) estarão usando um colete azul.

Caso surjam outras dúvidas ou necessidades, consulte o manual do congressista ou procure alguém da Comissão Organizadora.

ATIVIDADES ACADÊMICAS E CULTURAIS

Segunda-feira 04 de maio de 2026

Tenda Afirmativa

15:00 - 16:00 | Alameda dos Oitis

Roda de Saberes Globais além das fronteiras: A presença internacional na UEFS como ação afirmativa

Bate papo com a AERI e estudantes

16:00 - 17:00 | Alameda dos Oitis

Ciranda conectando saberes com AFIRMA SUS UEFS

Bate papo com a equipe do AFIRMA SUS

Apresentação artística

18:00 - 19:00 | Teatro da UEFS

Lua Maria apresenta o show Memória e Saudade com o grupo Choro da Feira

Mesa de Abertura Institucional

19:00 - 19:30 | Teatro da UEFS

I Congresso UEFS 50+

Palestra de Abertura

19:30 - 21:00 | Teatro da UEFS

Educação e Cidadania Global

Convidado: Daniel Balaban - Centro de Excelência contra a Fome do Programa Mundial de Alimentos (WFP)

Apresentação artística

21:00 - 22:00 | Alameda dos Oitis

Show Levante

Terça-feira 05 de maio de 2026

Tenda Afirmativa

08:30 - 09:30 | Alameda dos Oitis

Políticas de acessibilidade na UEFS: Atuação e desafios do NAU

Bate papo com a equipe do NAU

14:00 - 15:00 | Alameda dos Oitis

A presença indígena na UEFS: desafios, resistência e transformações

Bate papo com o Centro de Memória dos povos indígenas do Nordeste Anjuká e estudantes indígenas da UEFS

15:00 - 16:00 | Alameda dos Oitis

Entre acesso e permanência: gênero, diversidade e políticas afirmativas

Bate papo com o projeto de Extensão Multidões Queer

16:00 - 17:00 | Alameda dos Oitis

Ciganos: conhecer, respeitar e incluir

Bate papo com o professor Dr. Jucelho Dantas da Cruz

Mesa Redonda - Eixo 1

09:30 - 11:30 | Teatro da UEFS

Educação de qualidade e inclusiva frente a todas as formas de opressão

Convidadas:

Adriana Marmori (Reitora UNEB)

Georgina Gonçalves dos Santos (Reitora UFRB)

Amali de Angelis Mussi (Reitora UEFS)

Mediadora:

Dina Maria Rosário dos Santos (UNEB)

Apresentação artística

11:30 - 13:00 | Alameda dos Oitis

Piano a 4 Artes | Arte ComCiência | Coral da UEFS

Terça-feira 05 de maio de 2026

Mesa Redonda - Eixo 2

19:00 - 21:00 | Teatro da UEFS

Autonomia universitária e governança no século XXI

Convidada(os):

Roberto Leher (UFRJ)

Iracema Oliveira Lima (UESB)

José Carlos Barreto Santana (UEFS)

Mediador:

Ailton Cardoso (PGE-BA)

Quarta-feira 06 de maio de 2026

Tenda Afirmativa

09:30 - 10:30 | Alameda dos Oitis

Residência e permanência: experiências do Ser Residente na UEFS

Bate papo com estudantes da Residência Tradicional

14:00 - 15:00 | Alameda dos Oitis

30 anos do Núcleo de Estudantes Negros e Negras da UEFS e as cotas raciais na Universidade

Bate papo com representantes do NENNUEFS

16:00 - 17:00 | Alameda dos Oitis

Corpos que (trans)formam: extensão universitária e cidadania LGBTQIAPN+

Bate papo com o projeto de Extensão Direito de Existir

Apresentação artística

11:00 - 13:00 | Alameda dos Oitis

Física no Palco

18:00 - 19:00 | Auditório III, Módulo 4

O corpo é uma foto no escuro: poesia e performance

19:00 - 21:00 | Teatro da UEFS

Peça teatral: Akoko Lati Wa Ni

Quinta-feira 07 de maio de 2026

Tenda Afirmativa

09:00 - 10:00 | Alameda dos Oitis

Racismo religioso

Bate papo com a professora Dra. Elizete Silva (Centro de Pesquisa da Religião)

10:00 - 11:00 | Alameda dos Oitis

A luta pela permanência estudantil na construção na universidade popular

Bate papo com representantes do Diretório Central dos Estudantes

Apresentação artística

11:30 - 12:30 | Alameda dos Oitis

O tempo dá, o tempo quer - Os Diegos e Nanda Lins

11:30 - 12:30 | Alameda dos Oitis

Performance Literária: Violência contra mulher e as consequências de uma mentira - Phil Bala

Mesa Redonda - Eixo 3

14:00 - 16:00 | Teatro da UEFS

A Universidade Pública no mundo contemporâneo: desafios e perspectivas

Convidadas:

Bruna Bomfim Lessa dos Santos (UFBA)

Helder Eterno da Silveira (UFU)

Luciano Caroso (UEFS)

Mediador:

Eurelino Teixeira Coelho Neto (UEFS)

Mesa de Encerramento

18:00 - 18:30 | Alameda dos Oitis

Apresentação artística

18:30 - 21:00 | Alameda dos Oitis

Show Quixabeira da Matinha

MEMÓRIAS DA UEFS

Segunda-feira 04 de maio de 2026

Sessão 1

Local: Auditório II – Módulo 1

Horário: 14h às 17h

Mediador: Samuel Santos Sena

Horário	Título	Autoria
14:20 - 14:40	Maria Celeste Costa Valverde: minhas memórias (UEFS - 1983 - 2018)	Maria Celeste Costa Valverde
14:40 - 15:00	Exposição UEFS 50+ Documental e Coletiva	Ana Martha Machado Sampaio, Cláudia Rosário Sacramento C. de Carvalho, Joseane Macedo da Silva, Laís Gonçalves Dos Santos Dias, Cristiano Silva Cardoso, Jaqueline Silva Pereira
15:00 - 15:20	55 anos do Observatório Astronômico Antares (1971-2026)	Paulo César da Rocha Poppe, MARILDO GERALDÊTE PEREIRA, Lise Marcelino Souza, Carolina Oliveira De Cerqueira Lima, Vera Aparecida Fernandes Martin, Thiago Marcel de Almeida Santana
15:20 - 15:40	Tecendo Memórias: Julieta Carteadó e a importância do seu Memorial para a Universidade Estadual de Feira de Santana	Leyde Klebia Rodrigues Da Silva, Paulo Fabrício dos Reis Silva
15:40 - 16:00	Professora Gizélia dos Santos Vieira: pioneirismo e legado na construção das Ciências Biológicas na UEFS	Lamarck do Nascimento Galdino da Rocha, Tânia Regina dos Santos Silva
16:00 - 16:20	Memorial Prof. Mons. Renato de Andrade Galvão	Cláudia Rosário Sacramento C. de Carvalho, Cristiano Silva Cardoso, Joseane Macedo da Silva, Ana Martha Machado Sampaio
16:20 - 16:40	PROGRAMA UNIVERSIDADE ABERTA À TERCEIRA IDADE: TRAJETÓRIA VOLTADA PARA O ENVELHECIMENTO DIGNO E SAUDÁVEL	Irlana Jane Menas da Silva, Matheus Silva de Almeida, Pricila Oliveira de Araújo, Valdemiro Lopes Marinho, Eliana Carlota Mota Marques Lima
16:40 - 17:00	NEMOC: o primeiro núcleo da Uefs	Jaqueline de Souza Pereira Grilo, Maria de Lourdes Haywanon Santos Araujo, Hellen Nunes Rocha, Marcos Grilo

MEMÓRIAS DA UEFS

Segunda-feira 04 de maio de 2026

Sessão 2

Local: Anfiteatro – Módulo 2

Horário: 14h às 17h

Mediadora: Norma Lúcia de Almeida

Horário	Título	Autoria
14:20 - 14:40	PÉ NO CHÃO: O PROTAGONISMO DO MOVIMENTO ESTUDANTIL NA UEFS	Selma Garrido Pimenta
14:40 - 15:00	Formação docente: origem e consolidação do NUFOP	Solange Mary Moreira dos Santos, Selma Garrido Pimenta, Marlise Andrade De Araújo, Robson Ribeiro Reis, Maria Conceição Pimentel dos Santos, Janete Moura Teixeira
15:00 - 15:20	ANJUKÁ - MEMÓRIA E RESISTÊNCIA INDÍGENA NA UNIVERSIDADE ESTADUAL DE FEIRA DE SANTANA – BA	Norma Lucia Fernandes de Almeida, Letícia Suely de Santana, Cristiano Silva Cardoso, Erick Soares Da Silva, Patricia Navarro de Almeida Couto
15:20 - 15:40	50 anos de UEFS, 45 anos de ADUFS: acervo e fontes para a história do movimento docente na UEFS	Larissa Penelu, Pamella Regina Pinto Miranda do Amaral, Gabriel Santos de Santana
15:40 - 16:00	Experiências coletivas de pesquisa e formação: História e Memória do LABELU.	Larissa Penelu, TAMIRES ASSAD NERY DE BRITO
16:00 - 16:20	Núcleo de Estudantes Negras e Negros da UEFS: 30 anos de aquilombamento e conquistas	Clayton Gabriel dos Anjos da Silva, Gideão Gabriel Oliveira Feliciano
16:20 - 16:40	A atuação da Gestão Flor do Sertão na promoção e disseminação do Diretório Acadêmico de Agronomia	Michelle Santana de Almeida, Thiago Dantas De Carvalho, Lucas De Jesus Alves, Marilza Neves do Nascimento Ribeiro, Gabriel Pereira Mota, Hamurábi Anizio Lins
16:40 - 17:00	Empresa Júnior de Agronomia da UEFS: 10 anos de formação, extensão e impacto social	Michelle Santana de Almeida, Gabriel Pereira Mota, Lucas De Jesus Alves, Gabriela Silva De Jesus, Thiago Dantas De Carvalho

MEMÓRIAS DA UEFS

Segunda-feira 04 de maio de 2026

Sessão 3

Local: Auditório III – Módulo 4

Horário: 14h às 17h

Mediador: José Fernando Andrade Costa

Horário	Título	Autoria
14:20 - 14:40	O espetáculo “Conectados” e os conceitos filosóficos na oficina de teatro infantil do Centro Universitário de Cultura e Arte (CUCA/UEFS)	Kleyverson Rodrigues dos Santos
14:40 - 15:00	UEFS: implicações da universidade pública na reconfiguração de trajetórias sociais, raciais e linguísticas	José Oliveira da Conceição
15:00 - 15:20	Espaço de memória e fluxos informacionais: O papel do arquivista na construção de estratégia na difusão e acesso à informação.	Maria do Carmo Sá Barreto Ferreira, Beatriz Oliveira Machado, Evellin Lites Assunção De Carvalho, Roseli Leal Ribeiro, Mahin Fernanda Soares Costa Santos
15:20 - 15:40	A BRINQUEDOTECA E SUAS CONTRIBUIÇÕES À CONSTITUIÇÃO DA MEMÓRIA DA UEFS	Fabiana Queiroz Brandão, Leomarcia Caffé Uzeda, Cristiane dos Anjos Pinto
15:40 - 16:00	A UEFS e o Conjunto Feira VI: espaços de memórias, identidade e afetos	José Emílio de Oliveira Lima, Itana Pereira De Oliveira, José Fernando Andrade Costa, Deizy Silva De Souza Calado
16:00 - 16:20	Lagoas urbanas, memórias e extensão universitária na trajetória da UEFS	Eduardo das Virgens Ferreira, Beatriz cardoso De Souza, Willian Moura de Aguiar, Taise Bomfim de Jesus, Alane Kelly Nunes De Oliveira
16:20 - 16:40	FLIFS, MEMÓRIA, EXTENSÃO UNIVERSITÁRIA E COMPROMISSO SOCIAL DA UEFS	Taise Bomfim de Jesus, RITA DE CASSIA BRÊDA MASCARENHAS LIMA, Eliana Carlota Mota Marques Lima, Cristiana Barbosa de Oliveira Ramos, SAVIANA MATOS REIS, Andréia Borges Andrade

MEMÓRIAS DA UEFS

Segunda-feira 04 de maio de 2026

Sessão 4

Local: Auditório IV – Módulo 6

Horário: 14h às 17h

Mediadora: Daniele Britto

Horário	Título	Autoria
14:20 - 14:40	Banco de Dentes Humanos da UEFS: trajetória, pioneirismo e contribuição para a formação em Odontologia.	Cecília Oliveira Araújo Nascimento, Ana Clara Santos Pires, Laleska Brunelle Queiroz Lima, Clarissa Cordeiro Cedraz, JULIA MARQUES DANTAS
14:40 - 15:00	O Laboratório de Estruturas como instrumento de transformação acadêmica e desenvolvimento de soluções construtivas sustentáveis	Mércurie Janeai Mateus Araujo Rocha, Geraldo José Belmonte dos Santos, Paulo Roberto Lopes Lima
15:00 - 15:20	ANÁLISE DE TRAJETÓRIA DE PROGRAMA DE INTERAÇÕES MEDICAMENTOSAS NA UEFS E SEUS IMPACTOS NA FORMAÇÃO E ASSISTÊNCIA EM SAÚDE	Luma Lara De Oliveira Alves, Jaiane Lima Souza Santos, Hugo Neves Brandão, Manoelito Coelho dos Santos Junior, Danielle Figuerêdo da Silva, Evellyn Alves Silva Souza
15:20 - 15:40	GRUPO DE ESTUDOS RELAÇÕES INTERNACIONAIS E DIREITOS HUMANOS (GERIDH) E A PROJEÇÃO DA UEFS NA PROMOÇÃO E DEFESA DOS DIREITOS HUMANOS	Tiago Vasconcelos Santos Nascimento, Bianca Carvalho Porto, Italo Araujo S. de Jesus, Emily Barbosa da silva, Márcia Costa Misi, Luanderson Santana Araujo
15:40 - 16:00	ProFACE/UEFS: POLÍTICA INSTITUCIONAL DE FORMAÇÃO PEDAGÓGICA DO PROFESSOR UNIVERSITÁRIO	Danilo Melo de Moraes Carvalho, Ana Carla Ramalho Evangelista Lima
16:00 - 16:20	Duas Décadas de Ciências e Modelagem no Semiárido: um baú de memórias (2006-2026)	MARJORIE CSEKO NOLASCO, Joselisa Maria Chaves, Willian Moura de Aguiar, Hermilino Danilo Santana de Carvalho, Juliana de Souza Rocha, Nilmara Saturnino de Souza
16:20 - 16:40	Trajetoária do Núcleo de Estudos e Pesquisas sobre Pedagogia Universitária - NEPPU/UEFS na construção de uma cultura de formação docente	Marinalva Lopes Ribeiro, Lucille Ruth De Menezes Almeida, Édiva de Sousa Martins, Ana Carla Ramalho Evangelista Lima
16:40 - 17:00	PROFCIAMB E A EDUCAÇÃO BÁSICA: Laços construídos pelo ensino das Ciências Ambientais	Joselisa Maria Chaves, Danusa da Purificação Rodrigues, MARJORIE CSEKO NOLASCO

MEMÓRIAS DA UEFS

Segunda-feira 04 de maio de 2026

Sessão 5

Local: Auditório V – Módulo 7

Horário: 14h às 17h

Mediador(a): Isabelle Silva

Horário	Título	Autoria
14:20 - 14:40	CURSO DE PEDAGOGIA DA UEFS: REMINISCÊNCIAS DE SUA HISTÓRIA	Syomara Assuite Trindade, Antonia Almeida Silva
14:40 - 15:00	Divisão de Assuntos Acadêmicos da UEFS: memória institucional, gestão documental e condições de trabalho (2015–2026)	Renata da Silva Costa, Ivana Galvão Ribeiro, Maria Iracema Portugal Bastos, Fábio Arllen dos Santos Silva, Milena Teixeira Barros
15:00 - 15:20	O PROGRAMA DE PÓS-GRADUAÇÃO EM EDUCAÇÃO E SEUS 15 ANOS DE EXISTÊNCIA: MEMÓRIA, HISTÓRIA E IMPACTO SOCIAL	Jaqueline de Souza Pereira Grilo, Fabíola Silva de Oliveira Vilas Boas, Charles Maycon de Almeida Mota, Maria de Lourdes Haywanon Santos Araujo, Isaque Gomes Da Silva, Mirela Figueiredo Santos Iriart
15:20 - 15:40	Trajetória histórica do NUPPIIM no contexto dos 50 anos da UEFS	Amanda Ines Vieira de Mello, Soraya Castro Trindade, Isaac Suzart Gomes Filho, SIMONE SEIXAS DA CRUZ, Johelle De Santana Passos Soares, Gabriel Borges dos Santos
15:40 - 16:00	DESAFIOS DE IMPLANTAR UM CURSO DE PSICOLOGIA EM UMA INSTITUIÇÃO PÚBLICA NO SEMIÁRIDO BAIANO: O PERCURSO NA UEFS	Lílian Carla Lopes Wanderley
16:00 - 16:20	Do módulo 4 aos tribunais: análise histórica do curso de Direito da Universidade Estadual de Feira de Santana	Marília Lomanto Veloso, José Lima De Menezes, Paulo Rosa Torres, Beatriz Lisboa Pereira, Fernando Gabriel Lopes Cavalcante
16:20 - 16:40	Memória e conquista: Celebração dos 5 anos Serviço-Escola de Psicologia da UEFS	Shiniata Alvaia Menezes, Inês Eduarda Santos Oliveira

LANÇAMENTO DE LIVROS

Sessão 1 - 05/05/2026 – 15h00 às 17h00

Local: Hall do Teatro da Uefs (Sessão Eduefs)

Horário: 15h às 17h

Mediador: Murillo Cerqueira

Título	Autoria
ASSISTÊNCIA FARMACÊUTICA: elementos para qualificação na prática e nos SUS	Júlia Vitória Leal, Tatiane de Oliveira Silva Alencar
DILEMAS ÉTICOS NA PRÁTICA DE CUIDADO DE PESSOAS PÓS-COVID-19	Marluce Alves Nunes Oliveira, Elaine Guedes Fontoura, Thamara Arianny Ventin Amorim Oliveira de Assis
ÁGUAS PASSADAS MOVEM MOINHOS: Discussões afrodiaspóricas em educação e memória	Sirlene Pereira Bispo, Adriana Dantas Reis
POR QUE TEMOS O NOME QUE TEMOS? Uma Breve Sócio-História do Nome Próprio no Brasil	Lucas Santos Campos, Hirão Fernandes Cunha e Souza
FORMAÇÃO DOCENTE PARA UMA PEDAGOGIA DO SENTIDO DA VIDA: Casos de ensino do cotidiano educativo – Volume 2	Sandrelena da Silva Monteiro, David Moises Barreto dos Santos
SERTÃO E LITERATURA: Memória, história, identidade, etnia, economia, desigualdade	Danilo Cerqueira Almeida, Adeitalo Manoel Pinho
GRUPOS EM SITUAÇÃO DE VULNERABILIDADE: Políticas, modos de viver e fazer ciência	Paulo Roberto Lima Falcão do Vale, Jaciele dos Santos Lima, Rosely Cabral de Carvalho, Profº Drº Marcelo Torres Peixoto

LANÇAMENTO DE LIVROS

Sessão 2 - 05/05/2026 – 16h30 às 17h30

Local: Auditório II no Módulo 1

Mediação: Gideão Gabriel Feliciano

Título	Autoria
Língua, História e Tecnologia. Em comemoração aos 25 anos do Núcleo de Estudos de Língua Portuguesa da UEFS	SILVANA SILVA DE FARIAS ARAUJO, Prof. ^a Dr. ^a Mariana Fagundes de Oliveira Lacerda
Pedagogias emergentes: princípios e práticas	Marta Alencar dos Santos, Jefferson da Silva Moreira
A Pedagogia nos cursos de Pedagogia: (in)visibilidades e tensões entre epistemologia e práxis	Jefferson da Silva Moreira
A FORMAÇÃO DOCENTE DE A a Z	Sarah Fontenelle Catrib, Maria AUxiliadora Lisboa Moreno Pires

Sessão 3 - 05/05/2026 – 16h30 às 17h30

Local: Anfiteatro no Módulo 2

Mediação: Ana Patrícia Maia dos Santos Calazans

Título	Autoria
Inglês na escola pública: práticas pedagógicas para o século 21	GLEIMA ALBERNAZ VANIN SUZART
30 ANOS DA OBRA "METODOLOGIA DO ENSINO DA EDUCAÇÃO FÍSICA ": a história e as possibilidades crítico-superadoras (1992-2022)	Cássia Hack, Joelma de Oliveira Albuquerque, Márcia Morschbacher, Celi Nelza Zulke Taffarel
ENSINO PESQUISA E EXTENSÃO NA REDE LEPEL: Contribuições na formação de professores, Trabalho Pedagógico, Produção do Conhecimento e Política Pública de Educação, Educação Física, Esporte e Lazer	Cássia Hack, Joelma de Oliveira Albuquerque, Márcia Morschbacher, Celi Nelza Zulke Taffarel
CADÊ A PROFESSORA?	KARINE OLIVEIRA DOS REIS SOUSA

LANÇAMENTO DE LIVROS

Sessão 4 - 05/05/2026 – 16h30 às 17h30

Local: Auditório III no Módulo 4

Mediação: Raphael Alves

Título	Autoria
A Lexicografia, a lexicologia e a onomástica em português: a língua em constante evolução.	Alexandre António Timbane, Norma Lucia Fernandes de Almeida
Brinquedoteca Universitária: espaço de formação e aprendizagens	Faní Quitéria Nascimento Rehem, Leomarcia Caffé Uzeda, Martha Benevides da Costa
História da Educação em Notícia de Jornal	Simone dos Santos Borges
Escrevinhar de Florescer	Simone dos Santos Borges

Sessão 5 - 06/05/2026 – 16h30 às 17h30

Local: Auditório II no Módulo 1

Mediação: Girleide de Oliveira Souza

Título	Autoria
Ciclos de Ação Comunitária: relatos de uma metodologia extensionista em Psicologia Social Comunitária	José Fernando Andrade Costa
ANÁLISE EXISTENCIAL FRANKLIANA: APLICAÇÃO NA PRÁTICA DE SAÚDE E EDUCAÇÃO	Darci de Oliveira Santa Rosa, Elaine Guedes Fontoura, ADRIANA BRAITT LIMA
Assistência Farmacêutica: elementos para qualificação da prática no SUS	Júlia Vitória Leal Do Rosário, Mariana Oliveira Santana, Bruno Rodrigues Alencar, Gizelly Braga Pires, Tatiane de Oliveira Silva Alencar
Colaboradores Saudáveis, Empresas Fortes: O Papel do RH na Promoção da Saúde Integral nas Organizações.	SUELI OLIVEIRA COELHO, Marcey dos Santos Silva

LANÇAMENTO DE LIVROS

Sessão 6 - 06/05/2026 – 16h30 às 17h30

Local: Anfiteatro no Módulo 2

Mediação: Clemilda Reis

Título	Autoria
Zeis já: pelo direito à moradia e à cidade	Liana Silvia de Viveiros e Oliveira, Marcos Bau Carvalho, Aparecida Netto Teixeira, ADRIANA NOGUEIRA VIERIA LIMA
Cultura e linguagem nos sertões baianos: narrativas afro-indígenas (2025)	Edson Tosta Matarezio Filho
Linguagens Exusíacas em Jorge Amado: um ebó de compadrio	Alisson Vital Oliveira Santos
Histórias de Cocóia. Quilombo da Matinha onde a gente nasceu e se fez forte.	Marcelo Alves Junior

Sessão 7 - 06/05/2026 – 16h30 às 17h30

Local: Auditório III no Módulo 4

Mediação: Selma Soares de Oliveira

Título	Autoria
Cartas dos Índios Camarões Escritas em Tupi Antigo (1645)	Alícia Duhá Lose, Mariana Fagundes de Oliveira Lacerda, Eduardo Navarro, Zenaide Novais de Oliveira Carneiro, Bruna Trindade Gomes Carneiro
Iê hãhãw dxá'á etxawê'xó: Triká'wãý upã Geografias Txihihãý (A terra que ensina: caminhos das Geografias Indígenas)	Ednajara Pesca de Jesus Deocleciano, Demison dos Santos Nascimento, Gisele Das Chagas Costa
Vivências do Grupo REVELAÇÃO	Igor Duarte, Irlana Jane Menas da Silva
ARRUDÊA	Sueli Santos Arão de Oliveira

LANÇAMENTO DE LIVROS

Sessão 8 - 07/05/2026 – 16h30 às 17h30

Local: Auditório II no Módulo 1

Mediação: Rodolfo Macedo Cruz Pimenta

Título	Autoria
CADERNO DE POÉTICAS ANCESTRAIS: POESIAS QUE GERMINAM DA TERRA E DANÇAM COM A ANCESTRALIDADE	Gisele Das Chagas Costa, Édila Dalmaso Coswosk, Demison dos Santos Nascimento
Vox Nullius	Nadimara Silva de Souza
A DUVIDA DA SERPENTE	Leandro Oliveira de Menezes
A MENINA QUE COLORIA A VIDA	Leandro Oliveira de Menezes

Sessão 9 - 07/05/2026 – 16h30 às 17h30

Local: Anfiteatro no Módulo 2

Mediação: Raquel Almeida

Título	Autoria
Luz bela e a Brinquedoteca encantada	Cristiane Sousa Santos
SER-TÃO MULHER POESIA	LIVIANE GOMES ATAÍDE SANTANA
Quando meu silêncio pariu poesia	Quezia Souza Carneiro
Cartas para um Anjo	Quezia Souza Carneiro

Sessão 10 - 07/05/2026 – 16h30 às 17h30

Local: Auditório III no Módulo 4

Mediação: Joelma Junqueira

Título	Autoria
Bacter e seus novos amigos do fundo do mar	Paula Gesteira Pimenta, Ramon de Melo Cruz, Carolina Oliveira De Cerqueira Lima
Fernando Pessoa leva os heterônimos à terapia	Joceane Lopes Araujo
A tempestade dentro da gente	Ricardo Thadeu Guimarães Souza
RECORD THE INSTINCT: BILINGUAL EDITION (GRAVAR O INSTINTO: EDIÇÃO BILÍNGUE)	Igor dos Santos Mota, Danielle De Novaes Tosta
A Aracua Cã e a Sabiá Sá, A dor de cá é igual a dor de lá.	Gláucia TRINCHÃO



Atenção: em caso de dúvida ou divergência de horário, considere o e-mail enviado pela coordenação do GT.

GRUPOS DE TRABALHO

Grupo de Trabalho	Coordenação	Data Horário Local	Título da Comunicação Oral	Autoria
GT 01 Ensino superior: vida universitária, diversidade e permanência estudantil	Maria Eunice Limoeiro Borja, Fernanda Almeida Ribeiro Zatti, Sandra Andrade da Silva	05/05/2026 14:00 - 16:00 PA - Pavilhão de Aulas - (PA001) - Térreo	Entre Acesso e Permanência: O Programa Mais Futuro como Política de Assistência Estudantil na Licenciatura em Matemática da UEFS	Amali de Angelis Mussi, Aline Karla Cardoso da Silva Matos
GT 01 Ensino superior: vida universitária, diversidade e permanência estudantil	Maria Eunice Limoeiro Borja, Fernanda Almeida Ribeiro Zatti, Sandra Andrade da Silva	05/05/2026 14:00 - 16:00 PA - Pavilhão de Aulas - (PA001) - Térreo	Protagonismo Estudantil na Conquista de Políticas de Permanência no Curso de Odontologia de Uma Universidade Pública do Interior da Bahia	Wenderson Santana Souza, Gabriel Lemos Freitas, Joana De Lima Santa Rosa, Yasmin Silva, Iago Souza Dd Oliveira, Lucas Lemos Freitas
GT 01 Ensino superior: vida universitária, diversidade e permanência estudantil	Maria Eunice Limoeiro Borja, Fernanda Almeida Ribeiro Zatti, Sandra Andrade da Silva	05/05/2026 14:00 - 16:00 PA - Pavilhão de Aulas - (PA001) - Térreo	Pulando a fogueira acompanhado: quinze anos do nivelamento Irmão Caçula	Pablo Rodrigo Fica Piras, Laís Miranda, Mateus Henrique Dantas de Souza, Katarine Cerqueira Venas
GT 01 Ensino superior: vida universitária, diversidade e permanência estudantil	Maria Eunice Limoeiro Borja, Fernanda Almeida Ribeiro Zatti, Sandra Andrade da Silva	05/05/2026 14:00 - 16:00 PA - Pavilhão de Aulas - (PA001) - Térreo	Permanência estudantil no ensino superior: uma experiência no Programa Mais Futuro na assistência à saúde mental universitária	Carla Alessandra Moura de Souza, Marília Ferreira Conceição, Raquel Conceição Silva, Tailane Silva, Elaine Brito, Kezia De Oliveira Nascimento Souza
GT 01 Ensino superior: vida universitária, diversidade e permanência estudantil	Maria Eunice Limoeiro Borja, Fernanda Almeida Ribeiro Zatti, Sandra Andrade da Silva	05/05/2026 14:00 - 16:00 PA - Pavilhão de Aulas - (PA001) - Térreo	ESTRATÉGIAS DE COMUNICAÇÃO INSTITUCIONAL PARA INCLUSÃO E PERMANÊNCIA DE ESTUDANTES EM VULNERABILIDADE NO ENSINO SUPERIOR PÚBLICO	Jhenyffer Lima Alves, Fernanda Ferreira De Jesus, Leisianny Mayara Costa Silva, Tainara De Oliveira Silva



Atenção: em caso de dúvida ou divergência de horário, considere o e-mail enviado pela coordenação do GT.

Grupo de Trabalho	Coordenação	Data Horário Local	Título da Comunicação Oral	Autoria
GT 01 Ensino superior: vida universitária, diversidade e permanência estudantil	Maria Eunice Limoeiro Borja, Fernanda Almeida Ribeiro Zatti, Sandra Andrade da Silva	05/05/2026 14:00 - 16:00 PA - Pavilhão de Aulas - (PA001) - Térreo	Desafios na integração acadêmica e social de estudantes do PEC-G na UEFS.	Maria Inês Pedro Antônio, Xavier Karanga, Romário Mahougnon Ganhoui, Ursula Alexandra Dossou
GT 01 Ensino superior: vida universitária, diversidade e permanência estudantil	Maria Eunice Limoeiro Borja, Fernanda Almeida Ribeiro Zatti, Sandra Andrade da Silva	06/05/26 09:30 - 11:30 PA - Pavilhão de Aulas - (PA001) - Térreo	O trabalho do neurodivergente na pós-graduação: um relato de experiência de um mestrando autista	Nilo Barroso de Andrade
GT 01 Ensino superior: vida universitária, diversidade e permanência estudantil	Maria Eunice Limoeiro Borja, Fernanda Almeida Ribeiro Zatti, Sandra Andrade da Silva	06/05/26 09:30 - 11:30 PA - Pavilhão de Aulas - (PA001) - Térreo	Afiliação Estudantil e permanência de estudantes negros na UEFS: relato de experiência de monitoria de extensão.	Messias Oliveira De Jesus
GT 01 Ensino superior: vida universitária, diversidade e permanência estudantil	Maria Eunice Limoeiro Borja, Fernanda Almeida Ribeiro Zatti, Sandra Andrade da Silva	06/05/26 09:30 - 11:30 PA - Pavilhão de Aulas - (PA001) - Térreo	ENTRAVES E POSSIBILIDADES DA INCLUSÃO DOS(AS) ACADÊMICOS(AS) COM DEFICIÊNCIA NOS CURSOS DE GRADUAÇÃO DO DEPARTAMENTO DE SAÚDE DA UEFS	Suzana Alves Nogueira Souza, Jhyde Souza
GT 01 Ensino superior: vida universitária, diversidade e permanência estudantil	Maria Eunice Limoeiro Borja, Fernanda Almeida Ribeiro Zatti, Sandra Andrade da Silva	06/05/26 09:30 - 11:30 PA - Pavilhão de Aulas - (PA001) - Térreo	Vivências de estudantes mães de crianças com diagnóstico crônico: a Universidade é realmente para todas?	Aisiane Cedraz Morais, Paulo Roberto Lima Falcão do Vale, Mariana da Fonseca Costa, Yasmin Moura Seara, Laís Rodrigues dos Santos
GT 01 Ensino superior: vida universitária, diversidade e permanência estudantil	Maria Eunice Limoeiro Borja, Fernanda Almeida Ribeiro Zatti, Sandra Andrade da Silva	06/05/26 09:30 - 11:30 PA - Pavilhão de Aulas - (PA001) - Térreo	PROPOSTA DE INTERVENÇÃO COM ALUNOS TEA NA UEFS: relato de experiência.	Anny Waleska Saldanha Torres



Atenção: em caso de dúvida ou divergência de horário, considere o e-mail enviado pela coordenação do GT.

Grupo de Trabalho	Coordenação	Data Horário Local	Título da Comunicação Oral	Autoria
GT 01 Ensino superior: vida universitária, diversidade e permanência estudantil	Maria Eunice Limoeiro Borja, Fernanda Almeida Ribeiro Zatti, Sandra Andrade da Silva	06/05/26 09:30 - 11:30 PA - Pavilhão de Aulas - (PA001) - Térreo	Regulação emocional entre universitários: desenvolvimento de estratégias para uma permanência saudável no ensino superior	Gustavo Marcelino Siquara, Joice Oliveira Machado
GT 01 Ensino superior: vida universitária, diversidade e permanência estudantil	Maria Eunice Limoeiro Borja, Fernanda Almeida Ribeiro Zatti, Sandra Andrade da Silva	06/05/26 14:00 - 16:00 PA - Pavilhão de Aulas - (PA001) - Térreo	Do Território à Universidade: Vivências indígenas no Anjuká	Erick Soares Da Silva, Fabiana dos Santos
GT 01 Ensino superior: vida universitária, diversidade e permanência estudantil	Maria Eunice Limoeiro Borja, Fernanda Almeida Ribeiro Zatti, Sandra Andrade da Silva	06/05/26 14:00 - 16:00 PA - Pavilhão de Aulas - (PA001) - Térreo	ENFRENTAMENTO À VIOLÊNCIA DE GÊNERO NA UNIVERSIDADE: POLÍTICA INSTITUCIONAIS E PERMANÊNCIA ESTUDANTIL NA UEFS	Sílvia Samile Bispo Dias
GT 01 Ensino superior: vida universitária, diversidade e permanência estudantil	Maria Eunice Limoeiro Borja, Fernanda Almeida Ribeiro Zatti, Sandra Andrade da Silva	06/05/26 14:00 - 16:00 PA - Pavilhão de Aulas - (PA001) - Térreo	REPRESENTATIVIDADE NEGRA E FORMAÇÃO ACADÊMICA: UM RELATO DE EXPERIÊNCIA NO ENSINO SUPERIOR.	Luís Carlos SANTOS, Robson Thiago dos Santos Brandão
GT 01 Ensino superior: vida universitária, diversidade e permanência estudantil	Maria Eunice Limoeiro Borja, Fernanda Almeida Ribeiro Zatti, Sandra Andrade da Silva	06/05/26 14:00 - 16:00 PA - Pavilhão de Aulas - (PA001) - Térreo	Rodas que conduzem ao futuro: o transporte universitário intermunicipal entre Alagoinhas e a Universidade Estadual de Feira de Santana.	EDSON SILVA DE ARAUJO
GT 01 Ensino superior: vida universitária, diversidade e permanência estudantil	Maria Eunice Limoeiro Borja, Fernanda Almeida Ribeiro Zatti, Sandra Andrade da Silva	06/05/26 14:00 - 16:00 PA - Pavilhão de Aulas - (PA001) - Térreo	POLÍTICAS EDUCACIONAIS, UNIVERSIDADE PÚBLICA E GESTÃO: DESAFIOS DA INCLUSÃO PARA A JUVENTUDE DO CAMPO	Ludmila Oliveira Holanda Cavalcante, Bruna dos Santos Euzebio
GT 01 Ensino superior: vida universitária, diversidade e permanência estudantil	Maria Eunice Limoeiro Borja, Fernanda Almeida Ribeiro Zatti, Sandra Andrade da Silva	06/05/26 14:00 - 16:00 PA - Pavilhão de Aulas - (PA001) - Térreo	Entre indignação e ação: percepções de professores gestores sobre acesso e permanência estudantil	Mario Sérgio Vasconcelos, Dra. Renata Trasse de Oliveira Barbosa, Hinan Tsai Sun, Edgar Bendahan Rodrigues



Atenção: em caso de dúvida ou divergência de horário, considere o e-mail enviado pela coordenação do GT.

Grupo de Trabalho	Coordenação	Data Horário Local	Título da Comunicação Oral	Autoria
GT 01 Ensino superior: vida universitária, diversidade e permanência estudantil	Maria Eunice Limoeiro Borja, Fernanda Almeida Ribeiro Zatti, Sandra Andrade da Silva	07/05/2026 09:30 - 11:30 PA - Pavilhão de Aulas - (PA001) - Térreo	GRUPOS PSICOEDUCATIVOS EM REGULAÇÃO EMOCIONAL COMO MECANISMO PROMOTOR DE SAÚDE MENTAL DIANTE DOS DESAFIOS SOCIOEMOCIONAIS NO AMBIENTE ACADÊMICO	Rute Clarinda Do Carmo De Jesus, Dandara Santana de Souza, Gustavo Marcelino Siquara, Isabel Gonçalves Santos
GT 01 Ensino superior: vida universitária, diversidade e permanência estudantil	Maria Eunice Limoeiro Borja, Fernanda Almeida Ribeiro Zatti, Sandra Andrade da Silva	07/05/2026 09:30 - 11:30 PA - Pavilhão de Aulas - (PA001) - Térreo	POLÍTICAS EDUCACIONAIS, JUVENTUDE E UNIVERSIDADE PÚBLICA: EXPERIÊNCIAS ACADÊMICAS DE JOVENS DE SANTANÓPOLIS	Ludmila Oliveira Holanda Cavalcante, Isaque Gomes Da Silva
GT 01 Ensino superior: vida universitária, diversidade e permanência estudantil	Maria Eunice Limoeiro Borja, Fernanda Almeida Ribeiro Zatti, Sandra Andrade da Silva	07/05/2026 09:30 - 11:30 PA - Pavilhão de Aulas - (PA001) - Térreo	Da lógica do trote ao acolhimento: a Semana de Integração como prática contra-hegemônica na universidade.	Ivívia santos lima, Núbia Moreira da Anunciação, Marcos Paulo Paiva Da Silva, Camila Silva Cerqueira de Lima, Vitória Iainy Santos de Jesus, João Victor Dos Santos Nunes
GT 01 Ensino superior: vida universitária, diversidade e permanência estudantil	Maria Eunice Limoeiro Borja, Fernanda Almeida Ribeiro Zatti, Sandra Andrade da Silva	07/05/2026 09:30 - 11:30 PA - Pavilhão de Aulas - (PA001) - Térreo	Promoção da Autorregulação da Aprendizagem : experiência discente na monitoria acadêmica	Mônica Cajazeira Santana Vasconcelos, Wislen Gabriel Alves Ferreira de Jesus
GT 01 Ensino superior: vida universitária, diversidade e permanência estudantil	Maria Eunice Limoeiro Borja, Fernanda Almeida Ribeiro Zatti, Sandra Andrade da Silva	07/05/2026 09:30 - 11:30 PA - Pavilhão de Aulas - (PA001) - Térreo	Políticas Públicas de Juventude e o Ingresso no Ensino Superior: Relatos de Experiência e Protagonismo Estudantil	Ana Cecília Santiago
GT 01 Ensino superior: vida universitária, diversidade e permanência estudantil	Maria Eunice Limoeiro Borja, Fernanda Almeida Ribeiro Zatti, Sandra Andrade da Silva	07/05/2026 09:30 - 11:30 PA - Pavilhão de Aulas - (PA001) - Térreo	O SERVIÇO SOCIAL NO ACOLHIMENTO DE ESTUDANTES EM SITUAÇÃO DE VULNERABILIDADE BIOPSISSOCIAL NO SESU DA UEFS	ANA ALICE BRANDAO RODRIGUES, BETANIA OLIVEIRA DA SILVA



Atenção: em caso de dúvida ou divergência de horário, considere o e-mail enviado pela coordenação do GT.

Grupo de Trabalho	Coordenação	Data Horário Local	Título da Comunicação Oral	Autoria
GT 02 Políticas Afirmativas no Ensino Superior: acesso, equidade e transformação social	Joelma Oliveira da Silva,Lícia Maria Souza Dos Santos,Vanessa Lúcia Carneiro	05/05/2026 14:00 - 16:00 PA - Pavilhão de Aulas - (PA002) - Térreo	DESEMPENHO, ABANDONO, EVASÃO E CONCLUSÃO DE ESTUDANTES DOS CURSOS DE GRADUAÇÃO DA UEFS	Otto Vinicius Agra Figueiredo, Edivando Cerqueira Santos Junior
GT 02 Políticas Afirmativas no Ensino Superior: acesso, equidade e transformação social	Joelma Oliveira da Silva,Lícia Maria Souza Dos Santos,Vanessa Lúcia Carneiro	05/05/2026 14:00 - 16:00 PA - Pavilhão de Aulas - (PA002) - Térreo	PERSPECTIVAS ATUAIS ACERCA DAS POLÍTICAS AFIRMATIVAS DE ACESSO E PERMANÊNCIA NO ENSINO SUPERIOR.	Sara Joana Serra Ribeiro, Edvana Maria Santana Ferreira, Bruna Pereira da Silva Santos, Maria da Conceição Costa Rivemales, Djanilson Barbosa dos Santos, Camila Alves
GT 02 Políticas Afirmativas no Ensino Superior: acesso, equidade e transformação social	Joelma Oliveira da Silva,Lícia Maria Souza Dos Santos,Vanessa Lúcia Carneiro	05/05/2026 14:00 - 16:00 PA - Pavilhão de Aulas - (PA002) - Térreo	EFEITOS DA ADESÃO AO SISU NO PROCESSO DE DEMOCRATIZAÇÃO DA UNIVERSIDADE PÚBLICA: O CASO DA UEFS	Maria de Lourdes Haywanon Santos Araujo, Ana Clara Almeida Dos Santos
GT 02 Políticas Afirmativas no Ensino Superior: acesso, equidade e transformação social	Joelma Oliveira da Silva,Lícia Maria Souza Dos Santos,Vanessa Lúcia Carneiro	05/05/2026 14:00 - 16:00 PA - Pavilhão de Aulas - (PA002) - Térreo	Políticas de Ações Afirmativas na UEFS: ingresso, permanência e conclusão no ensino superior	Anna Clara Cordeiro Moraes, Bruna de Jesus Costa
GT 02 Políticas Afirmativas no Ensino Superior: acesso, equidade e transformação social	Joelma Oliveira da Silva,Lícia Maria Souza Dos Santos,Vanessa Lúcia Carneiro	05/05/2026 14:00 - 16:00 PA - Pavilhão de Aulas - (PA002) - Térreo	Permanência estudantil na UEFS: desafios e produção do conhecimento	Ana Karolina Silva santos, Rita De Cássia Oliveira Carneiro, Yasmin Sousa Miranda, Eloisa Bacelar dos Santos
GT 02 Políticas Afirmativas no Ensino Superior: acesso, equidade e transformação social	Joelma Oliveira da Silva,Lícia Maria Souza Dos Santos,Vanessa Lúcia Carneiro	06/05/26 09:30 - 11:30 PA - Pavilhão de Aulas - (PA002) - Térreo	"QUANDO FALTA CHÃO... ONDE PISAR?": DESAFIOS DE ACESSO E PERMANÊNCIA PARA MÃES SOLO NA UNIVERSIDADE.	Magno Oliveira Macambira, Pétala Hara Carvalho Ramos



Atenção: em caso de dúvida ou divergência de horário, considere o e-mail enviado pela coordenação do GT.

Grupo de Trabalho	Coordenação	Data Horário Local	Título da Comunicação Oral	Autoria
GT 02 Políticas Afirmativas no Ensino Superior: acesso, equidade e transformação social	Joelma Oliveira da Silva, Lícia Maria Souza Dos Santos, Vanessa Lúcia Carneiro	06/05/26 09:30 - 11:30 PA - Pavilhão de Aulas - (PA002) - Térreo	INGRESSO E PERMANÊNCIA: Desafios e possibilidades dos/as estudantes em situação de vulnerabilidade socioeconômica na Universidade Estadual de Feira de Santana	Jaqueline Gonzaga Coutinho, Vivian Nascimento Menezes Dos Santos, Losângela Da Cunha Araújo
GT 02 Políticas Afirmativas no Ensino Superior: acesso, equidade e transformação social	Joelma Oliveira da Silva, Lícia Maria Souza Dos Santos, Vanessa Lúcia Carneiro	06/05/26 09:30 - 11:30 PA - Pavilhão de Aulas - (PA002) - Térreo	AÇÕES AFIRMATIVAS E PERMANÊNCIA ESTUDANTIL NOS PLANOS DE DESENVOLVIMENTO INSTITUCIONAL DA UEFS	Otto Vinicius Agra Figueiredo, Emanuelle Palmácio Da Hora Santos, Adriele Ramos Dos Santos, Nicole Julia Chagas Nascimento
GT 02 Políticas Afirmativas no Ensino Superior: acesso, equidade e transformação social	Joelma Oliveira da Silva, Lícia Maria Souza Dos Santos, Vanessa Lúcia Carneiro	06/05/26 09:30 - 11:30 PA - Pavilhão de Aulas - (PA002) - Térreo	Políticas de ações afirmativas e permanência estudantil: análise da conclusão de curso entre estudantes cotistas e não cotistas	Bruna de Jesus Costa, Anna Clara Cordeiro Moraes
GT 02 Políticas Afirmativas no Ensino Superior: acesso, equidade e transformação social	Joelma Oliveira da Silva, Lícia Maria Souza Dos Santos, Vanessa Lúcia Carneiro	06/05/26 09:30 - 11:30 PA - Pavilhão de Aulas - (PA002) - Térreo	ENTRE PORTAS ABERTAS E BARREIRAS INVISÍVEIS: O IMPACTO DAS POLÍTICAS AFIRMATIVAS PARA PESSOAS TRANS NAS UNIVERSIDADES BAIANAS	José Marcelo Matos de Almeida Filho, Ísis Ricardo Ribeiro Santos
GT 02 Políticas Afirmativas no Ensino Superior: acesso, equidade e transformação social	Joelma Oliveira da Silva, Lícia Maria Souza Dos Santos, Vanessa Lúcia Carneiro	06/05/26 14:00 - 16:00 PA - Pavilhão de Aulas - (PA002) - Térreo	DO CAMPO AO ENSINO SUPERIOR: POLÍTICAS PÚBLICAS DE ACESSO NO PORTAL DO SERTÃO (BA)	Maria de Lourdes Haywanon Santos Araujo, Rodrigo São Pedro de Jesus
GT 02 Políticas Afirmativas no Ensino Superior: acesso, equidade e transformação social	Joelma Oliveira da Silva, Lícia Maria Souza Dos Santos, Vanessa Lúcia Carneiro	06/05/26 14:00 - 16:00 PA - Pavilhão de Aulas - (PA002) - Térreo	AÇÕES AFIRMATIVAS E O DESEMPENHO DE ESCOLAS DO CAMPO NO SISU/UEFS	Sandra Nivea Soares Oliveira, Caique Sá da Silva



Atenção: em caso de dúvida ou divergência de horário, considere o e-mail enviado pela coordenação do GT.

Grupo de Trabalho	Coordenação	Data Horário Local	Título da Comunicação Oral	Autoria
GT 02 Políticas Afirmativas no Ensino Superior: acesso, equidade e transformação social	Joelma Oliveira da Silva, Lícia Maria Souza Dos Santos, Vanessa Lúcia Carneiro	06/05/26 14:00 - 16:00 PA - Pavilhão de Aulas - (PA002) - Térreo	Projeto "Rumo à Universidade Pública": experiências de mobilização, acesso e permanência de estudantes de escolas públicas no Ensino Superior	Palloma Sá de Oliveira, Engel Da Cruz Silva Lima, Edivan Carneiro de Almeida, Huda da Silva Santiago
GT 02 Políticas Afirmativas no Ensino Superior: acesso, equidade e transformação social	Joelma Oliveira da Silva, Lícia Maria Souza Dos Santos, Vanessa Lúcia Carneiro	06/05/26 14:00 - 16:00 PA - Pavilhão de Aulas - (PA002) - Térreo	Turmas de Direito do PRONERA na UEFS e seus impactos sociojurídicos	Mirna Oliveira, PEDRO TEIXEIRA DIAMANTINO, Paulo Rosa Torres, Maria Rita Camilo Santos, Marília Lomanto Veloso, Maria José Andrade de Souza
GT 02 Políticas Afirmativas no Ensino Superior: acesso, equidade e transformação social	Joelma Oliveira da Silva, Lícia Maria Souza Dos Santos, Vanessa Lúcia Carneiro	07/05/2026 09:30 - 11:30 PA - Pavilhão de Aulas - (PA002) - Térreo	Epoeias e Filosofias Negras: aquilombamento digital como estratégia de ação coletiva, representatividade e permanência	MIRANEIDE DOS SANTOS GOMES, Filipe Santos De Melo, José Bonifácio do Amparo Sobrinho
GT 02 Políticas Afirmativas no Ensino Superior: acesso, equidade e transformação social	Joelma Oliveira da Silva, Lícia Maria Souza Dos Santos, Vanessa Lúcia Carneiro	07/05/2026 09:30 - 11:30 PA - Pavilhão de Aulas - (PA002) - Térreo	Relato de Experiência no Projeto AFIRMASUS: Cirandas de Cuidado: Ação em Saúde Quilombola.	Aisiane Cedraz Morais, Jamile Pereira da Silva, Mariana Santos, Camyla Da Silva Costa
GT 02 Políticas Afirmativas no Ensino Superior: acesso, equidade e transformação social	Joelma Oliveira da Silva, Lícia Maria Souza Dos Santos, Vanessa Lúcia Carneiro	07/05/2026 09:30 - 11:30 PA - Pavilhão de Aulas - (PA002) - Térreo	APOIO PEDAGÓGICO COMO POLÍTICA DE PERMANÊNCIA ESTUDANTIL: CONTRIBUIÇÕES DO NÚCLEO DE APOIO PSICOSSOCIAL E PEDAGÓGICO PARA DISCENTES COTISTAS DA UNIVERSIDADE ESTADUAL DE FEIRA DE SANTANA – BA	JEANI BARBOSA SOUSA DE JESUS
GT 02 Políticas Afirmativas no Ensino Superior: acesso, equidade e transformação social	Joelma Oliveira da Silva, Lícia Maria Souza Dos Santos, Vanessa Lúcia Carneiro	07/05/2026 09:30 - 11:30 PA - Pavilhão de Aulas - (PA002) - Térreo	Cartografias Literárias Contra-Coloniais – Diálogos entre Escritoras Negras Contemporâneas em Língua Inglesa e Brasileira	José Carlos Félix, Letícia Souza Pereira



Atenção: em caso de dúvida ou divergência de horário, considere o e-mail enviado pela coordenação do GT.

Grupo de Trabalho	Coordenação	Data Horário Local	Título da Comunicação Oral	Autoria
GT 02 Políticas Afirmativas no Ensino Superior: acesso, equidade e transformação social	Joelma Oliveira da Silva, Lúcia Maria Souza Dos Santos, Vanessa Lúcia Carneiro	07/05/2026 09:30 - 11:30 PA - Pavilhão de Aulas - (PA002) - Térreo	Atuação do Núcleo de Apoio Psicossocial e Pedagógico na Permanência Estudantil na UEFS	Gleice Melo Silva Queiroz, Adriana Ísis Carneiro Trabuco, JEANI BARBOSA SOUSA DE JESUS
GT 03 Contribuições teóricas Histórico-Crítica e Crítico-superadora para a produção do conhecimento no campo da Educação e da Educação Física	Paulo José Riel Tranzilo, Moises Henrique Zeferino Alves, David Romao Teixeira	05/05/2026 14:00 - 16:00 PA - Pavilhão de Aulas - (PA006) - Térreo	Masculinidade e ataques violentos às escolas: uma análise a partir da Psicologia Histórico-Cultural	Mariana Lins e Silva Costa, Paula Emmanuele Da Silva Oliveira
GT 03 Contribuições teóricas Histórico-Crítica e Crítico-superadora para a produção do conhecimento no campo da Educação e da Educação Física	Paulo José Riel Tranzilo, Moises Henrique Zeferino Alves, David Romao Teixeira	05/05/2026 14:00 - 16:00 PA - Pavilhão de Aulas - (PA006) - Térreo	Educação Física na Escola do Campo: Prática Corporal, Território e Identidade	Maria Orlandia de Melo Belmiro
GT 03 Contribuições teóricas Histórico-Crítica e Crítico-superadora para a produção do conhecimento no campo da Educação e da Educação Física	Paulo José Riel Tranzilo, Moises Henrique Zeferino Alves, David Romao Teixeira	05/05/2026 14:00 - 16:00 PA - Pavilhão de Aulas - (PA006) - Térreo	EDUCAÇÃO FÍSICA E O TRANSTORNO DO ESPECTRO AUTISTA (TEA): BALANÇO DA PRODUÇÃO CIENTÍFICA NO BANCO DE DADOS DA CAPES	Alice Pinto Cerqueira
GT 03 Contribuições teóricas Histórico-Crítica e Crítico-superadora para a produção do conhecimento no campo da Educação e da Educação Física	Paulo José Riel Tranzilo, Moises Henrique Zeferino Alves, David Romao Teixeira	05/05/2026 14:00 - 16:00 PA - Pavilhão de Aulas - (PA006) - Térreo	A Educação Física na EJA nas escolas do Portal do Sertão: entre a negligência e o direito.	Wellington Araújo Silva, Framarion De Santana Santos
GT 03 Contribuições teóricas Histórico-Crítica e Crítico-superadora para a produção do conhecimento no campo da Educação e da Educação Física	Paulo José Riel Tranzilo, Moises Henrique Zeferino Alves, David Romao Teixeira	05/05/2026 14:00 - 16:00 PA - Pavilhão de Aulas - (PA006) - Térreo	Ataques às escolas brasileiras: resultados parciais da pesquisa	Mariana Lins e Silva Costa, Afonso Mancuso de Mesquita



Atenção: em caso de dúvida ou divergência de horário, considere o e-mail enviado pela coordenação do GT.

Grupo de Trabalho	Coordenação	Data Horário Local	Título da Comunicação Oral	Autoria
GT 03 Contribuições teóricas Histórico-Crítica e Crítico-superadora para a produção do conhecimento no campo da Educação e da Educação Física	Paulo José Riela Tranzilo, Moises Henrique Zeferino Alves, David Romão Teixeira	05/05/2026 14:00 - 16:00 PA - Pavilhão de Aulas - (PA006) - Térreo	CONTRIBUIÇÕES DAS PRÁTICAS CORPORAIS QUILOMBOLAS NO ENSINO DA EDUCAÇÃO FÍSICA ESCOLAR NA COMUNIDADE QUILOMBOLA DE CANDEAL II, DISTRITO DE MATINHA, FEIRA DE SANTANA (BA)	Paulo José Riela Tranzilo, Fabiane da Fonseca Cerqueira
GT 03 Contribuições teóricas Histórico-Crítica e Crítico-superadora para a produção do conhecimento no campo da Educação e da Educação Física	Paulo José Riela Tranzilo, Moises Henrique Zeferino Alves, David Romão Teixeira	06/05/26 09:30 - 11:30 PA - Pavilhão de Aulas - (PA006) - Térreo	Formação docente e produção acadêmica na Licenciatura em Educação Física: uma análise dos TCCs	FERNANDO DOS SANTOS OLIVEIRA
GT 03 Contribuições teóricas Histórico-Crítica e Crítico-superadora para a produção do conhecimento no campo da Educação e da Educação Física	Paulo José Riela Tranzilo, Moises Henrique Zeferino Alves, David Romão Teixeira	06/05/26 09:30 - 11:30 PA - Pavilhão de Aulas - (PA006) - Térreo	FORMAÇÃO CONTINUADA COM PROFESSORES/AS DA EDUCAÇÃO CONTEXTUALIZADA	Vera Maria Oliveira Carneiro
GT 03 Contribuições teóricas Histórico-Crítica e Crítico-superadora para a produção do conhecimento no campo da Educação e da Educação Física	Paulo José Riela Tranzilo, Moises Henrique Zeferino Alves, David Romão Teixeira	06/05/26 09:30 - 11:30 PA - Pavilhão de Aulas - (PA006) - Térreo	FESTA DAS NAÇÕES, LINGUAGENS E CULTURA CORPORAL: EXPERIÊNCIA INTERDISCIPLINAR NA EDUCAÇÃO BÁSICA NO CEB/UEFS	JAILTON SANTOS SILVA, EDSON ROCHA DO NASCIMENTO JUNIOR, Victória da Silva Santana Araújo, Zhara Leite Souza, Kassib Kauana Lima Maia
GT 03 Contribuições teóricas Histórico-Crítica e Crítico-superadora para a produção do conhecimento no campo da Educação e da Educação Física	Paulo José Riela Tranzilo, Moises Henrique Zeferino Alves, David Romão Teixeira	06/05/26 09:30 - 11:30 PA - Pavilhão de Aulas - (PA006) - Térreo	O trato da Cultura Afro-Brasileira no curso de Licenciatura em Educação Física da Universidade Estadual de Feira de Santana	Paulo José Riela Tranzilo, Isis Ludmila Silva Barreto



Atenção: em caso de dúvida ou divergência de horário, considere o e-mail enviado pela coordenação do GT.

Grupo de Trabalho	Coordenação	Data Horário Local	Título da Comunicação Oral	Autoria
GT 03 Contribuições teóricas Histórico-Crítica e Crítico-superadora para a produção do conhecimento no campo da Educação e da Educação Física	Paulo José Riela Tranzilo, Moises Henrique Zeferino Alves, David Romao Teixeira	06/05/26 09:30 - 11:30 PA - Pavilhão de Aulas - (PA006) - Térreo	REFLEXÕES DA MONITORIA NO ESTÁGIO CURRICULAR EM EDUCAÇÃO FÍSICA A PARTIR DA PEDAGOGIA HISTÓRICO-CRÍTICA E METODOLOGIA DA CULTURA CORPORAL	Joice Ellen De Jesus Bacelar
GT 03 Contribuições teóricas Histórico-Crítica e Crítico-superadora para a produção do conhecimento no campo da Educação e da Educação Física	Paulo José Riela Tranzilo, Moises Henrique Zeferino Alves, David Romao Teixeira	06/05/26 09:30 - 11:30 PA - Pavilhão de Aulas - (PA006) - Térreo	TEORIA DA EDUCAÇÃO FÍSICA CRÍTICO-SUPERADORA DE BASE MARXISTA: PRESSUPOSTOS TEÓRICO-METODOLÓGICOS	Celi Nelza Zulke Taffarel
GT 03 Contribuições teóricas Histórico-Crítica e Crítico-superadora para a produção do conhecimento no campo da Educação e da Educação Física	Paulo José Riela Tranzilo, Moises Henrique Zeferino Alves, David Romao Teixeira	06/05/26 14:00 - 16:00 PA - Pavilhão de Aulas - (PA006) - Térreo	A IMPLEMENTAÇÃO DO NOVO ENSINO MÉDIO BAIANO: LIMITES E POSSIBILIDADES PARA ENSINO DA CULTURA CORPORAL EM AULAS DE EDUCAÇÃO FÍSICA	Rafael Bonfim De Abreu Amorim, Jaildo Calda dos Santos Vilas Bôas Junior
GT 03 Contribuições teóricas Histórico-Crítica e Crítico-superadora para a produção do conhecimento no campo da Educação e da Educação Física	Paulo José Riela Tranzilo, Moises Henrique Zeferino Alves, David Romao Teixeira	06/05/26 14:00 - 16:00 PA - Pavilhão de Aulas - (PA006) - Térreo	Realidade e Possibilidades históricas da Educação Física crítica-superadora: o desenvolvimento da memória e imaginação na formação das atividades criativas	Celi Nelza Zulke Taffarel, Kátia Oliver de Sá, Thais Cosmo Coutinho
GT 03 Contribuições teóricas Histórico-Crítica e Crítico-superadora para a produção do conhecimento no campo da Educação e da Educação Física	Paulo José Riela Tranzilo, Moises Henrique Zeferino Alves, David Romao Teixeira	06/05/26 14:00 - 16:00 PA - Pavilhão de Aulas - (PA006) - Térreo	A capoeira na Educação Física sob a ótica da pedagogia histórico crítica	Kailane Da Silva Lima, Émile Victória Silva Souza, Maiane Almeida De Jesus Ribeiro, Lara Maria Daltro Soares de Azevedo



Atenção: em caso de dúvida ou divergência de horário, considere o e-mail enviado pela coordenação do GT.

Grupo de Trabalho	Coordenação	Data Horário Local	Título da Comunicação Oral	Autoria
GT 03 Contribuições teóricas Histórico-Crítica e Crítico-superadora para a produção do conhecimento no campo da Educação e da Educação Física	Paulo José Riela Tranzilo, Moises Henrique Zeferino Alves, David Romao Teixeira	06/05/26 14:00 - 16:00 PA - Pavilhão de Aulas - (PA006) - Térreo	O TRATO DO CONHECIMENTO DAS LUTAS DA CULTURA CORPORAL E A QUESTÃO DE GÊNERO: UM ESTUDO DE CASO NO CENTRO INTEGRADO DE EDUCAÇÃO MUNICIPAL PROFESSOR JOSELITO FALCÃO DE AMORIM EM FEIRA DE SANTANA	Anna Clara De Queiroz Duarte Pires
GT 03 Contribuições teóricas Histórico-Crítica e Crítico-superadora para a produção do conhecimento no campo da Educação e da Educação Física	Paulo José Riela Tranzilo, Moises Henrique Zeferino Alves, David Romao Teixeira	06/05/26 14:00 - 16:00 PA - Pavilhão de Aulas - (PA006) - Térreo	Entre a quadra e a tela: jogos eletrônicos na Educação Física escolar	EDSON ROCHA DO NASCIMENTO JUNIOR
GT 03 Contribuições teóricas Histórico-Crítica e Crítico-superadora para a produção do conhecimento no campo da Educação e da Educação Física	Paulo José Riela Tranzilo, Moises Henrique Zeferino Alves, David Romao Teixeira	06/05/26 14:00 - 16:00 PA - Pavilhão de Aulas - (PA006) - Térreo	DO PIXEL AO CORPO: UM RELATO DE EXPERIÊNCIA SOBRE A RESIGNIFICAÇÃO DOS JOGOS DIGITAIS NA EDUCAÇÃO FÍSICA ESCOLAR	Lucas Piedade De Alcântara, Maria Elisa Dos Santos Batista, Paulo José Riela Tranzilo, Erika De Jesus Brito
GT 04 Corpo-território, Relações Étnico-Raciais e Decolonialidade	Eduardo Oliveira Miranda, Joselice Souza Barbosa, Paloma Virgens Santiago	Data e local informado por e-mail pela coordenação	REPRESENTATIVIDADE E EDUCAÇÃO ANTIRRACISTA: EXPERIÊNCIA DA COMISSÃO DE IGUALDADE RACIAL DA OAB - FEIRA DE SANTANA	Mariana dos Santos Rozario, Mariane Santos De Oliveira
GT 04 Corpo-território, Relações Étnico-Raciais e Decolonialidade	Eduardo Oliveira Miranda, Joselice Souza Barbosa, Paloma Virgens Santiago	05/05/2026 14:00 - 16:00 PA - Pavilhão de Aulas - (PA007) - Térreo	Sankofa: Caminhos em Educação Afrikanocentrada	Maria Lorrana Melquiades Dos Santos



Atenção: em caso de dúvida ou divergência de horário, considere o e-mail enviado pela coordenação do GT.

Grupo de Trabalho	Coordenação	Data Horário Local	Título da Comunicação Oral	Autoria
GT 04 Corpo-território, Relações Étnico-Raciais e Decolonialidade	Eduardo Oliveira Miranda, Joselice Souza Barbosa, Paloma Virgens Santiago	05/05/2026 14:00 - 16:00 PA - Pavilhão de Aulas - (PA007) - Térreo	Quarto de Despejo e escriturências: encruzilhadas entre as escritoras negras Carolina Maria de Jesus e Conceição Evaristo	Valdineia Dos Santos Santana
GT 04 Corpo-território, Relações Étnico-Raciais e Decolonialidade	Eduardo Oliveira Miranda, Joselice Souza Barbosa, Paloma Virgens Santiago	05/05/2026 14:00 - 16:00 PA - Pavilhão de Aulas - (PA007) - Térreo	ÁFRICAS SILENCIADAS: O QUE A ESCOLA BRASILEIRA INSISTE EM NÃO DIZER	Lucas Kassoma Binga
GT 04 Corpo-território, Relações Étnico-Raciais e Decolonialidade	Eduardo Oliveira Miranda, Joselice Souza Barbosa, Paloma Virgens Santiago	05/05/2026 14:00 - 16:00 PA - Pavilhão de Aulas - (PA007) - Térreo	Negras docentes: Corpos na fissura dos privilégios do espaço acadêmico	Joceane Lopes Araujo, Hely dos Santos Pedreira, Tatiane Souza Alves, MILENA DOS SANTOS SOUZA MORAIS
GT 04 Corpo-território, Relações Étnico-Raciais e Decolonialidade	Eduardo Oliveira Miranda, Joselice Souza Barbosa, Paloma Virgens Santiago	05/05/2026 14:00 - 16:00 PA - Pavilhão de Aulas - (PA007) - Térreo	RACISMO PRATICADO CONTRA PROFISSIONAIS DA ENFERMAGEM NA ATENÇÃO PRIMÁRIA À SAÚDE	Sélton Diniz dos Santos, ADRIELLE AGATA JESUS DIAS SILVA
GT 04 Corpo-território, Relações Étnico-Raciais e Decolonialidade	Eduardo Oliveira Miranda, Joselice Souza Barbosa, Paloma Virgens Santiago	05/05/2026 14:00 - 16:00 PA - Pavilhão de Aulas - (PA007) - Térreo	Céus da África: Stand Interativo para o Ensino de Astronomia com Perspectiva Antirracista	Profa. Dra. Laura Sued Brandão Santos (DFIS/UEFS), Manuella Vieira Santos
GT 04 Corpo-território, Relações Étnico-Raciais e Decolonialidade	Eduardo Oliveira Miranda, Joselice Souza Barbosa, Paloma Virgens Santiago	05/05/2026 14:00 - 16:00 PA - Pavilhão de Aulas - (PA007) - Térreo	Trajetórias, Práticas e Reconhecimento: narrativas de educadoras negras para uma docência contra hegemônica	Jaqueline de Souza Pereira Grilo, Pedro Paulo Souza Rios, Juliana Santos de Santana
GT 04 Corpo-território, Relações Étnico-Raciais e Decolonialidade	Eduardo Oliveira Miranda, Joselice Souza Barbosa, Paloma Virgens Santiago	05/05/2026 14:00 - 16:00 PA - Pavilhão de Aulas - (PA007) - Térreo	Ensino intencional e socioeducação: ampliando as trajetórias de desenvolvimento	Roberta Santos de Araújo



Atenção: em caso de dúvida ou divergência de horário, considere o e-mail enviado pela coordenação do GT.

Grupo de Trabalho	Coordenação	Data Horário Local	Título da Comunicação Oral	Autoria
GT 04 Corpo-território, Relações Étnico-Raciais e Decolonialidade	Eduardo Oliveira Miranda, Joselice Souza Barbosa, Paloma Virgens Santiago	06/05/26 09:30 - 11:30 PA - Pavilhão de Aulas - (PA007) - Térreo	Ainda é preciso falar das mesmas coisas, para depois falar de outras; trajetórias autobiográficas de uma Travesti preta do Semiárido Baiano.	Denyse de Almeida dos Santos
GT 04 Corpo-território, Relações Étnico-Raciais e Decolonialidade	Eduardo Oliveira Miranda, Joselice Souza Barbosa, Paloma Virgens Santiago	06/05/26 09:30 - 11:30 PA - Pavilhão de Aulas - (PA007) - Térreo	Transgeneridade e Ancestralidade no Candomblé: Corpos de Axé e Resistência nas Comunidades de Terreiro	Patrícia Santos de Jesus Felix, Gilmara dos santos silva, João Faustino Andrade Junior, FRANCISCO PEREIRA DOS ANJOS JUNIOR
GT 04 Corpo-território, Relações Étnico-Raciais e Decolonialidade	Eduardo Oliveira Miranda, Joselice Souza Barbosa, Paloma Virgens Santiago	06/05/26 09:30 - 11:30 PA - Pavilhão de Aulas - (PA007) - Térreo	DIARA E MAZI: UMA HISTÓRIA ENCANTADORA, IMAGINADA E NARRADA PELA TURMA DO GRUPO 5 DA EDUCAÇÃO INFANTIL	Gilmara dos santos silva, FRANCISCO PEREIRA DOS ANJOS JUNIOR, João Faustino Andrade Junior, Patrícia Santos de Jesus Felix
GT 04 Corpo-território, Relações Étnico-Raciais e Decolonialidade	Eduardo Oliveira Miranda, Joselice Souza Barbosa, Paloma Virgens Santiago	06/05/26 09:30 - 11:30 PA - Pavilhão de Aulas - (PA007) - Térreo	A importância da oficina de direitos sexuais e reprodutivos com foco na educação em saúde mental para meninas e adolescentes negras	Juliana Santos de Santana, Gabrielle Santos de Jesus, Jaçanã Andrade Barbosa, Lanna Katherine Leitão Conceição
GT 04 Corpo-território, Relações Étnico-Raciais e Decolonialidade	Eduardo Oliveira Miranda, Joselice Souza Barbosa, Paloma Virgens Santiago	06/05/26 09:30 - 11:30 PA - Pavilhão de Aulas - (PA007) - Térreo	CINEMA NA ESCOLA: REFLEXÕES SOBRE RELAÇÕES ÉTNICO-RACIAIS	Saete de Fátima Noro Cordeiro, Mateus Mascarenhas Soares
GT 04 Corpo-território, Relações Étnico-Raciais e Decolonialidade	Eduardo Oliveira Miranda, Joselice Souza Barbosa, Paloma Virgens Santiago	06/05/26 09:30 - 11:30 PA - Pavilhão de Aulas - (PA007) - Térreo	NECROPOLÍTICA: Como a violência policial evidencia o racismo institucional na Bahia	Ana clara Almeida Trindade Freitas, Ana Clara de Jesus Santos, Ana Clara, ANNA BEATRIZ CERQUEIRA DOS SANTOS, João Moniz Brito



Atenção: em caso de dúvida ou divergência de horário, considere o e-mail enviado pela coordenação do GT.

Grupo de Trabalho	Coordenação	Data Horário Local	Título da Comunicação Oral	Autoria
GT 04 Corpo-território, Relações Étnico-Raciais e Decolonialidade	Eduardo Oliveira Miranda, Joselice Souza Barbosa, Paloma Virgens Santiago	06/05/26 09:30 - 11:30 PA - Pavilhão de Aulas - (PA007) - Térreo	A solidão da mulher bem casada: análise de crônicas antunianas	Mônica da Costa Cintra
GT 04 Corpo-território, Relações Étnico-Raciais e Decolonialidade	Eduardo Oliveira Miranda, Joselice Souza Barbosa, Paloma Virgens Santiago	06/05/26 09:30 - 11:30 PA - Pavilhão de Aulas - (PA007) - Térreo	A INVISIBILIDADE DA PROFESSORA NEGRA NA EDUCAÇÃO BÁSICA DE FEIRA DE SANTANA – BA: A NARRATIVA SOB A NUANCE DO SILÊNCIO E ENFRENTAMENTO	KARINE OLIVEIRA DOS REIS SOUSA
GT 04 Corpo-território, Relações Étnico-Raciais e Decolonialidade	Eduardo Oliveira Miranda, Joselice Souza Barbosa, Paloma Virgens Santiago	06/05/26 14:00 - 16:00 PA - Pavilhão de Aulas - (PA007) - Térreo	CARTOGRAFIA SENTIMENTAL DO CORPO-HACKER: COMUNICAÇÃO, MEMÓRIA E ESTRATÉGIAS SENSÍVEIS	Eduardo Oliveira Miranda, Marcos Welinton Freitas das Mercês
GT 04 Corpo-território, Relações Étnico-Raciais e Decolonialidade	Eduardo Oliveira Miranda, Joselice Souza Barbosa, Paloma Virgens Santiago	06/05/26 14:00 - 16:00 PA - Pavilhão de Aulas - (PA007) - Térreo	Por uma formação docente antirracista: experiências do Programa de Bolsa Monitoria da UEFS em diálogo com as Relações Étnico-Raciais	Eduardo Oliveira Miranda, Robert Paixão de Cerqueira Soares
GT 04 Corpo-território, Relações Étnico-Raciais e Decolonialidade	Eduardo Oliveira Miranda, Joselice Souza Barbosa, Paloma Virgens Santiago	06/05/26 14:00 - 16:00 PA - Pavilhão de Aulas - (PA007) - Térreo	SABERES SILENCIADOS NA EJA: POR UMA RECONFIGURAÇÃO DECOLONIAL DO CURRÍCULO	FRANCISCO PEREIRA DOS ANJOS JUNIOR, Gilmara Dos Santos Silva, Patrícia Santos de Jesus Felix, João Faustino Andrade Junior
GT 04 Corpo-território, Relações Étnico-Raciais e Decolonialidade	Eduardo Oliveira Miranda, Joselice Souza Barbosa, Paloma Virgens Santiago	06/05/26 14:00 - 16:00 PA - Pavilhão de Aulas - (PA007) - Térreo	Currículo e Interculturalidade na EJA: Reconhecendo saberes afrodiaspóricos na educação brasileira.	FRANCISCO PEREIRA DOS ANJOS JUNIOR, Gilmara Dos Santos Silva, Patrícia Santos de Jesus Felix, João Faustino Andrade Junior



Atenção: em caso de dúvida ou divergência de horário, considere o e-mail enviado pela coordenação do GT.

Grupo de Trabalho	Coordenação	Data Horário Local	Título da Comunicação Oral	Autoria
GT 04 Corpo-território, Relações Étnico-Raciais e Decolonialidade	Eduardo Oliveira Miranda, Joselice Souza Barbosa, Paloma Virgens Santiago	06/05/26 14:00 - 16:00 PA - Pavilhão de Aulas - (PA007) - Térreo	Escrevivência, ancestralidade e corpo-território: a infância negra como produção de saber desde a Rua Nova	Luciana de Araújo Pereira
GT 04 Corpo-território, Relações Étnico-Raciais e Decolonialidade	Eduardo Oliveira Miranda, Joselice Souza Barbosa, Paloma Virgens Santiago	06/05/26 14:00 - 16:00 PA - Pavilhão de Aulas - (PA007) - Térreo	Racismo, decolonialidade e resistência nas literaturas do Senegal e do Brasil: um estudo comparativo contemporâneo	Mbayang Thiam
GT 04 Corpo-território, Relações Étnico-Raciais e Decolonialidade	Eduardo Oliveira Miranda, Joselice Souza Barbosa, Paloma Virgens Santiago	06/05/26 14:00 - 16:00 PA - Pavilhão de Aulas - (PA007) - Térreo	EMPODERAMENTO FEMININO NEGRO NAS NARRATIVAS LITERÁRIAS DE CÁSSIA VALLE E LUCIANA PALMEIRA	Joabson Lima Figueiredo, MICHELA LARISSA DA SILVA OLIVEIRA
GT 04 Corpo-território, Relações Étnico-Raciais e Decolonialidade	Eduardo Oliveira Miranda, Joselice Souza Barbosa, Paloma Virgens Santiago	06/05/26 14:00 - 16:00 PA - Pavilhão de Aulas - (PA007) - Térreo	Pedagogias desde o terreiro como práticas decoloniais no corpo território e nas relações étnico raciais	Laizza Carvalho Santos
GT 04 Corpo-território, Relações Étnico-Raciais e Decolonialidade	Eduardo Oliveira Miranda, Joselice Souza Barbosa, Paloma Virgens Santiago	06/05/26 14:00 - 16:00 PA - Pavilhão de Aulas - (PA007) - Térreo	VOVÓ ME ENSINOU, VOVÓ ME ENSINOU A FAZER O JIQI, Ô PARENTE: COSMOBIOINTEGRAÇÃO DO CORPO-TERRITÓRIO DO POVO GUERÊM E A CONSTRUÇÃO DE GEOGRAFIAS INDÍGENAS EM TUKUM MIRIM VALENÇA-BA	Eduardo Oliveira Miranda, Demison dos Santos Nascimento
GT 04 Corpo-território, Relações Étnico-Raciais e Decolonialidade	Eduardo Oliveira Miranda, Joselice Souza Barbosa, Paloma Virgens Santiago	06/05/26 14:00 - 16:00 PA - Pavilhão de Aulas - (PA007) - Térreo	Giro Pedagógico: por uma autoria pedagógica antirracista e decolonial na Educação Infantil	Eduardo Oliveira Miranda, Sandy Emanuele Sampaio Santos



Atenção: em caso de dúvida ou divergência de horário, considere o e-mail enviado pela coordenação do GT.

Grupo de Trabalho	Coordenação	Data Horário Local	Título da Comunicação Oral	Autoria
GT 04 Corpo-território, Relações Étnico-Raciais e Decolonialidade	Eduardo Oliveira Miranda, Joselice Souza Barbosa, Paloma Virgens Santiago	06/05/26 14:00 - 16:00 PA - Pavilhão de Aulas - (PA007) - Térreo	A quem pertence o saber? Corpos-territórios e epistemologias negras filtradas nas redações nota 1000 do Enem 2024	Eduardo Oliveira Miranda, Sara Santos Alves
GT 04 Corpo-território, Relações Étnico-Raciais e Decolonialidade	Eduardo Oliveira Miranda, Joselice Souza Barbosa, Paloma Virgens Santiago	06/05/26 14:00 - 16:00 PA - Pavilhão de Aulas - (PA007) - Térreo	Corpo, Encruzilhada e Ancestralidade: Exu na Construção da Identidade Negra	Emanuel Messias Dos Santos De Almeida
GT 04 Corpo-território, Relações Étnico-Raciais e Decolonialidade	Eduardo Oliveira Miranda, Joselice Souza Barbosa, Paloma Virgens Santiago	06/05/26 14:00 - 16:00 PA - Pavilhão de Aulas - (PA007) - Térreo	CANDEAL II: MEMÓRIA, RESISTÊNCIA E EDUCAÇÃO KILOMBOLA EM DIÁLOGO COM A LEI 10.639/2003	Bruna Leticia Damasceno Dias, kauane silva vasconcelos
GT 04 Corpo-território, Relações Étnico-Raciais e Decolonialidade	Eduardo Oliveira Miranda, Joselice Souza Barbosa, Paloma Virgens Santiago	06/05/26 14:00 - 16:00 PA - Pavilhão de Aulas - (PA007) - Térreo	Farinha de Guerra: As Mulheres de São Gonçalo dos Campos e a Cultura da Mandioca	Marta Alencar dos Santos, Ana Caroline Almeida Marques
GT 04 Corpo-território, Relações Étnico-Raciais e Decolonialidade	Eduardo Oliveira Miranda, Joselice Souza Barbosa, Paloma Virgens Santiago	06/05/26 14:00 - 16:00 PA - Pavilhão de Aulas - (PA007) - Térreo	Memória, currículo e interseccionalidades: trajetórias de mulheres negras à luz das Lei n°s 10.639/2003 e 14.986/2024	Débora Paim Santos
GT 04 Corpo-território, Relações Étnico-Raciais e Decolonialidade	Eduardo Oliveira Miranda, Joselice Souza Barbosa, Paloma Virgens Santiago	06/05/26 14:00 - 16:00 PA - Pavilhão de Aulas - (PA007) - Térreo	PROJETO N.E.G.R.A.S: EDUCAÇÃO AFROCÊNTRICA E PRÁTICAS ANTIRRACISTAS NA FORMAÇÃO IDENTITÁRIA DE ESTUDANTES DO ENSINO MÉDIO	ITAMAR DOS REIS NASCIMENTO
GT 04 Corpo-território, Relações Étnico-Raciais e Decolonialidade	Eduardo Oliveira Miranda, Joselice Souza Barbosa, Paloma Virgens Santiago	06/05/26 14:00 - 16:00 PA - Pavilhão de Aulas - (PA007) - Térreo	ROTA DA PEQUENA ÁFRICA DE FEIRA DE SANTANA, PREPOSIÇÕES DECOLONIAIS PARA PENSAR O CENTRO DA CIDADE.	Itamar Da Silva Santos



Atenção: em caso de dúvida ou divergência de horário, considere o e-mail enviado pela coordenação do GT.

Grupo de Trabalho	Coordenação	Data Horário Local	Título da Comunicação Oral	Autoria
GT 04 Corpo-território, Relações Étnico-Raciais e Decolonialidade	Eduardo Oliveira Miranda, Joselice Souza Barbosa, Paloma Virgens Santiago	06/05/26 14:00 - 16:00 PA - Pavilhão de Aulas - (PA007) - Térreo	Pode uma criança "levar uma vida errada"? Infâncias negras periféricas e a violência armada no Brasil.	Marcela Prest, Marta Alencar dos Santos, Sandy Emanuele Sampaio Santos, JAMILE SANTOS AMARAL OLIVEIRA
GT 04 Corpo-território, Relações Étnico-Raciais e Decolonialidade	Eduardo Oliveira Miranda, Joselice Souza Barbosa, Paloma Virgens Santiago	06/05/26 14:00 - 16:00 PA - Pavilhão de Aulas - (PA007) - Térreo	Pretagonistas das pesquisas em Educação: raça, gênero e decolonialidade	Joselice Souza Barbosa
GT 04 Corpo-território, Relações Étnico-Raciais e Decolonialidade	Eduardo Oliveira Miranda, Joselice Souza Barbosa, Paloma Virgens Santiago	06/05/26 14:00 - 16:00 PA - Pavilhão de Aulas - (PA007) - Térreo	ESCREVIVÊNCIAS DE PROFESSORAS NEGRAS: CAMINHOS INSURGENTES PARA AS QUESTÕES ÉTNICO-RACIAIS NA ESCOLA	Gleice Melo Silva Queiroz
GT 04 Corpo-território, Relações Étnico-Raciais e Decolonialidade	Eduardo Oliveira Miranda, Joselice Souza Barbosa, Paloma Virgens Santiago	06/05/26 14:00 - 16:00 PA - Pavilhão de Aulas - (PA007) - Térreo	Branquitude de enfermeiras no enfrentamento de desigualdades raciais no cuidado em saúde de mulheres negras	Marluce Alves Nunes Oliveira, Sélton Diniz dos Santos, Maryana Carneiro De Queiroz Ferreira
GT 04 Corpo-território, Relações Étnico-Raciais e Decolonialidade	Eduardo Oliveira Miranda, Joselice Souza Barbosa, Paloma Virgens Santiago	06/05/26 14:00 - 16:00 PA - Pavilhão de Aulas - (PA007) - Térreo	Corpo negro em insurgência: a representação de Zé Maria na Revolta da Vacina em Lado a Lado.	Matheus Araújo Dos Santos, ESTEFANE SANTANA OLIVEIRA, Anderson Brito Maia
GT 04 Corpo-território, Relações Étnico-Raciais e Decolonialidade	Eduardo Oliveira Miranda, Joselice Souza Barbosa, Paloma Virgens Santiago	06/05/26 14:00 - 16:00 PA - Pavilhão de Aulas - (PA007) - Térreo	Comunicando a Performance da Própria Existência: Utilização de Elementos Visuais de Candomblé pela Comunidade Discente da UEFS e Seus Desdobramentos	Eduardo Oliveira Miranda, Diego Oliveira Silva
GT 04 Corpo-território, Relações Étnico-Raciais e Decolonialidade	Eduardo Oliveira Miranda, Joselice Souza Barbosa, Paloma Virgens Santiago	06/05/26 14:00 - 16:00 PA - Pavilhão de Aulas - (PA007) - Térreo	Mulheres Negras no Esporte: Representatividade, Pertencimento e Desigualdades	JOICY ELEN SAMPAIO SANTOS



Atenção: em caso de dúvida ou divergência de horário, considere o e-mail enviado pela coordenação do GT.

Grupo de Trabalho	Coordenação	Data Horário Local	Título da Comunicação Oral	Autoria
GT 04 Corpo-território, Relações Étnico-Raciais e Decolonialidade	Eduardo Oliveira Miranda, Joselice Souza Barbosa, Paloma Virgens Santiago	07/05/2026 09:30 - 11:30 PA - Pavilhão de Aulas - (PA007) - Térreo	Corpo-território e colonialidade: disputas epistêmicas sobre gênero, raça e poder na produção de saberes	Maiana Pires de Almeida, Alice Batista Fonseca Gomes
GT 04 Corpo-território, Relações Étnico-Raciais e Decolonialidade	Eduardo Oliveira Miranda, Joselice Souza Barbosa, Paloma Virgens Santiago	07/05/2026 09:30 - 11:30 PA - Pavilhão de Aulas - (PA007) - Térreo	PLATAFORMIZAÇÃO DA EDUCAÇÃO: DESAFIOS E POSSIBILIDADES PARA EDUCAÇÃO DAS RELAÇÕES ÉTNICO-RACIAIS	Iza da Conceição Lopes
GT 04 Corpo-território, Relações Étnico-Raciais e Decolonialidade	Eduardo Oliveira Miranda, Joselice Souza Barbosa, Paloma Virgens Santiago	07/05/2026 09:30 - 11:30 PA - Pavilhão de Aulas - (PA007) - Térreo	Corpo-território e masculinidade: uma leitura decolonial sobre a guerra de espadas em Cruz das Almas (BA)	Alice Batista Fonseca Gomes
GT 04 Corpo-território, Relações Étnico-Raciais e Decolonialidade	Eduardo Oliveira Miranda, Joselice Souza Barbosa, Paloma Virgens Santiago	07/05/2026 09:30 - 11:30 PA - Pavilhão de Aulas - (PA007) - Térreo	Projeto Africanidades no PIBID: relato de experiência sobre práticas pedagógicas e educação das relações étnico-raciais	CARLOS ALEXANDRE SANTOS SOUZA, Cristina Ferreira de Assis, Luiza Mahin
GT 04 Corpo-território, Relações Étnico-Raciais e Decolonialidade	Eduardo Oliveira Miranda, Joselice Souza Barbosa, Paloma Virgens Santiago	07/05/2026 09:30 - 11:30 PA - Pavilhão de Aulas - (PA007) - Térreo	DE CONTO EM CONTO: UMA PROPOSTA PARA O DESENVOLVIMENTO DA ORALIDADE POR MEIO DE NARRATIVAS DA TRADIÇÃO AFRO-BRASILEIRA	Luciene Souza Santos, Luana Oliveira Rodrigues
GT 04 Corpo-território, Relações Étnico-Raciais e Decolonialidade	Eduardo Oliveira Miranda, Joselice Souza Barbosa, Paloma Virgens Santiago	07/05/2026 09:30 - 11:30 PA - Pavilhão de Aulas - (PA007) - Térreo	O SILÊNCIO E A IMAGEM: A QUESTÃO RACIAL NOS LIVROS DIDÁTICOS DE GEOGRAFIA	Camilly Oliveira Ferreira
GT 04 Corpo-território, Relações Étnico-Raciais e Decolonialidade	Eduardo Oliveira Miranda, Joselice Souza Barbosa, Paloma Virgens Santiago	07/05/2026 09:30 - 11:30 PA - Pavilhão de Aulas - (PA007) - Térreo	Licenciamento ambiental e colonialidade do poder: uma análise crítica no contexto municipal de Feira de Santana	Fabiana Calheira Menezes Rios



Atenção: em caso de dúvida ou divergência de horário, considere o e-mail enviado pela coordenação do GT.

Grupo de Trabalho	Coordenação	Data Horário Local	Título da Comunicação Oral	Autoria
GT 04 Corpo-território, Relações Étnico-Raciais e Decolonialidade	Eduardo Oliveira Miranda, Joselice Souza Barbosa, Paloma Virgens Santiago	07/05/2026 09:30 - 11:30 PA - Pavilhão de Aulas - (PA007) - Térreo	A VALORIZAÇÃO DAS CULTURAS AFRO-BRASILEIRAS COMO PRÁTICA DE RESISTÊNCIA E INCLUSÃO NA FORMAÇÃO EDUCACIONAL	Robson Thiago dos Santos Brandão, Lisandra Fernandes Gomes de Oliveira, Clara de Jesus Esquivel Amorim, Marta Alencar dos Santos, Ruthi Sousa de Jesus
GT 04 Corpo-território, Relações Étnico-Raciais e Decolonialidade	Eduardo Oliveira Miranda, Joselice Souza Barbosa, Paloma Virgens Santiago	07/05/2026 09:30 - 11:30 PA - Pavilhão de Aulas - (PA007) - Térreo	IDENTIDADE, TERRITÓRIO E ANCESTRALIDADE: UM ENSAIO AUTOETNOGRÁFICO A PARTIR DO ILÊ AIYÊ E DA APRENDIZAGEM SIGNIFICATIVA	Hildonice de Souza Batista, DAVI SILVA DA COSTA, Mariluce Santos Da Silva
GT 04 Corpo-território, Relações Étnico-Raciais e Decolonialidade	Eduardo Oliveira Miranda, Joselice Souza Barbosa, Paloma Virgens Santiago	07/05/2026 09:30 - 11:30 PA - Pavilhão de Aulas - (PA007) - Térreo	RESISTÊNCIAS NO SEMIÁRIDO: Educação, corpos dissidentes e relações étnico-raciais	Luciéte Duarte Araujo
GT 04 Corpo-território, Relações Étnico-Raciais e Decolonialidade	Eduardo Oliveira Miranda, Joselice Souza Barbosa, Paloma Virgens Santiago	07/05/2026 09:30 - 11:30 PA - Pavilhão de Aulas - (PA007) - Térreo	Meninas negras fazem ciência: formação, pertencimento e protagonismo no campo	Ícaro Gonçalves de Lima, Gilmara Borges, Assicleide da Silva Brito, Marcelo Alves Junior, Fernanda Aparecida Bernardo, Sarah Pereira Dos Santos
GT 04 Corpo-território, Relações Étnico-Raciais e Decolonialidade	Eduardo Oliveira Miranda, Joselice Souza Barbosa, Paloma Virgens Santiago	07/05/2026 09:30 - 11:30 PA - Pavilhão de Aulas - (PA007) - Térreo	O Silêncio do Espelho: Um Estado do Conhecimento sobre Branquitude e Práticas Pedagógicas na Educação Básica (2003–2025)	Matheus Araújo Dos Santos, Anderson Brito Maia, ESTEFANE SANTANA OLIVEIRA
GT 04 Corpo-território, Relações Étnico-Raciais e Decolonialidade	Eduardo Oliveira Miranda, Joselice Souza Barbosa, Paloma Virgens Santiago	07/05/2026 09:30 - 11:30 PA - Pavilhão de Aulas - (PA007) - Térreo	Da roça à universidade: trajetórias de mulheres negras rurais no ensino superior público	Charles Maycon de Almeida Mota, Sicléia Souza Santos Lima



Atenção: em caso de dúvida ou divergência de horário, considere o e-mail enviado pela coordenação do GT.

Grupo de Trabalho	Coordenação	Data Horário Local	Título da Comunicação Oral	Autoria
GT 04 Corpo-território, Relações Étnico-Raciais e Decolonialidade	Eduardo Oliveira Miranda, Joselice Souza Barbosa, Paloma Virgens Santiago	07/05/2026 09:30 - 11:30 PA - Pavilhão de Aulas - (PA007) - Térreo	POETIZANDO COM A DANÇA ANCESTRAL: CAMINHOS DE RETOMADA O CORPO- TERRITÓRIO	Erica Souza Da Silva Ferreira, Gisele Das Chagas Costa, Demison dos Santos Nascimento
GT 05 Formação de professoras(es) para a Educação Básica	Leonardo de Carvalho Duarte, Maria Claudia Silva do Carmo, André Luiz Brito Nascimento	05/05/2026 14:00 - 16:00 PA - Pavilhão de Aulas - (PA009) - Térreo	HISTÓRIAS DE VIDA E EXPERIÊNCIAS FORMATIVAS DAS PROFESSORAS-FORMADORAS DO CURSO DE LICENCIATURA EM QUÍMICA: A ESCOLHA PELA DOCÊNCIA	Maria Claudia Silva do Carmo, KAROLYNE MOTA GOMES
GT 05 Formação de professoras(es) para a Educação Básica	Leonardo de Carvalho Duarte, Maria Claudia Silva do Carmo, André Luiz Brito Nascimento	05/05/2026 14:00 - 16:00 PA - Pavilhão de Aulas - (PA009) - Térreo	Aprendizagem por Conteúdo e ensino de línguas: experiência de planejamento e aplicação em aula de língua inglesa	Ana Lara Dias Pereira, Jênifer Oliveira Dos Santos Gonçalves, Juliane Regina Trevisol, GRACIELIA NOVAES DA PENHA, Ellen Gomes do Ouro
GT 05 Formação de professoras(es) para a Educação Básica	Leonardo de Carvalho Duarte, Maria Claudia Silva do Carmo, André Luiz Brito Nascimento	05/05/2026 14:00 - 16:00 PA - Pavilhão de Aulas - (PA009) - Térreo	Oficinas Pedagógicas e o Uso de Games: Contribuições para a Formação de Professores e a Educação Ambiental	Maria Claudia Silva do Carmo, André Luiz Brito Nascimento, Maria Magdalena Silva Do Nascimento
GT 05 Formação de professoras(es) para a Educação Básica	Leonardo de Carvalho Duarte, Maria Claudia Silva do Carmo, André Luiz Brito Nascimento	05/05/2026 14:00 - 16:00 PA - Pavilhão de Aulas - (PA009) - Térreo	Formação leitora na EJA a partir da oralidade: relato de experiência e implicações para a prática docente	Carlene Vieira Dourado
GT 05 Formação de professoras(es) para a Educação Básica	Leonardo de Carvalho Duarte, Maria Claudia Silva do Carmo, André Luiz Brito Nascimento	05/05/2026 14:00 - 16:00 PA - Pavilhão de Aulas - (PA009) - Térreo	Professor, me conta sua história: uma imersão nas histórias de formação do leitor-literário	Francisco Fábio Pinheiro de Vasconcelos, Juliane Carvalho
GT 05 Formação de professoras(es) para a Educação Básica	Leonardo de Carvalho Duarte, Maria Claudia Silva do Carmo, André Luiz Brito Nascimento	05/05/2026 14:00 - 16:00 PA - Pavilhão de Aulas - (PA009) - Térreo	Formação Inicial e Prática Docente de Licenciandos em Pedagogia	Jacqueline Nunes Araújo, Camilly Machado Godeiro Silva



Atenção: em caso de dúvida ou divergência de horário, considere o e-mail enviado pela coordenação do GT.

Grupo de Trabalho	Coordenação	Data Horário Local	Título da Comunicação Oral	Autoria
GT 05 Formação de professoras(es) para a Educação Básica	Leonardo de Carvalho Duarte, Maria Claudia Silva do Carmo, André Luiz Brito Nascimento	06/05/26 09:30 - 11:30 PA - Pavilhão de Aulas - (PA009) - Térreo	FORMAÇÃO DE PROFESSORES/AS NO CONTEXTO DA EDUCAÇÃO DO CAMPO: DESAFIOS E PERSPECTIVAS PARA UMA EDUCAÇÃO CONTEXTUALIZADA	Fabiola Silva de Oliveira Vilas Boas, Darlean de Sá Ramos
GT 05 Formação de professoras(es) para a Educação Básica	Leonardo de Carvalho Duarte, Maria Claudia Silva do Carmo, André Luiz Brito Nascimento	06/05/26 09:30 - 11:30 PA - Pavilhão de Aulas - (PA009) - Térreo	Ateliê Didático Cadernos artesanais como dispositivo formativo de estudantes de licenciatura da UEFS: conversar e produzir	Maria Claudia Silva do Carmo, Julia Nunes Castor
GT 05 Formação de professoras(es) para a Educação Básica	Leonardo de Carvalho Duarte, Maria Claudia Silva do Carmo, André Luiz Brito Nascimento	06/05/26 09:30 - 11:30 PA - Pavilhão de Aulas - (PA009) - Térreo	Leitura, Memória e Docência: Como as narrativas de formação influenciam o ensino da língua portuguesa	Rayssa de Jesus Santana
GT 05 Formação de professoras(es) para a Educação Básica	Leonardo de Carvalho Duarte, Maria Claudia Silva do Carmo, André Luiz Brito Nascimento	06/05/26 09:30 - 11:30 PA - Pavilhão de Aulas - (PA009) - Térreo	OBSERVATÓRIOS FORMATIVOS A PARTIR DA VIVÊNCIA DA DOCÊNCIA NO PARFOR- UEFS	Nadja Maria Lima Maciel, Jacqueline Nunes Araújo
GT 05 Formação de professoras(es) para a Educação Básica	Leonardo de Carvalho Duarte, Maria Claudia Silva do Carmo, André Luiz Brito Nascimento	06/05/26 09:30 - 11:30 PA - Pavilhão de Aulas - (PA009) - Térreo	Formação de Professoras(es) e a Construção do Compromisso Político Profissional com a Alfabetização	Cenilza Santos, Leila Talita Vieira da Silva
GT 05 Formação de professoras(es) para a Educação Básica	Leonardo de Carvalho Duarte, Maria Claudia Silva do Carmo, André Luiz Brito Nascimento	06/05/26 09:30 - 11:30 PA - Pavilhão de Aulas - (PA009) - Térreo	Evasão nas licenciaturas e crise do ofício docente: implicações para a formação de professores	Ana Verena Freitas Paim, Leonel Melquiades dos Santos Júnior
GT 05 Formação de professoras(es) para a Educação Básica	Leonardo de Carvalho Duarte, Maria Claudia Silva do Carmo, André Luiz Brito Nascimento	06/05/26 14:00 - 16:00 PA - Pavilhão de Aulas - (PA009) - Térreo	CLUBE DE LEITURA SANKOFA E FORMAÇÃO DOCENTE: MEDIAÇÃO LITERÁRIA DECOLONIAL E JUSTIÇA EPISTÊMICA NA EDUCAÇÃO BÁSICA	Dee Silva Mercês



Atenção: em caso de dúvida ou divergência de horário, considere o e-mail enviado pela coordenação do GT.

Grupo de Trabalho	Coordenação	Data Horário Local	Título da Comunicação Oral	Autoria
GT 05 Formação de professoras(es) para a Educação Básica	Leonardo de Carvalho Duarte, Maria Claudia Silva do Carmo, André Luiz Brito Nascimento	06/05/26 14:00 - 16:00 PA - Pavilhão de Aulas - (PA009) - Térreo	Formação de professores e os entrelaçamentos com gênero e raça	Pedro Paulo Souza Rios, Juliana Souza de Freitas
GT 05 Formação de professoras(es) para a Educação Básica	Leonardo de Carvalho Duarte, Maria Claudia Silva do Carmo, André Luiz Brito Nascimento	06/05/26 14:00 - 16:00 PA - Pavilhão de Aulas - (PA009) - Térreo	Entre Palavra e Axé: Itans como Tecnologia de Resistência no Candomblé	Patrícia Santos de Jesus Felix, Gilmara dos santos silva, João Faustino Andrade Junior, FRANCISCO PEREIRA DOS ANJOS JUNIOR
GT 05 Formação de professoras(es) para a Educação Básica	Leonardo de Carvalho Duarte, Maria Claudia Silva do Carmo, André Luiz Brito Nascimento	06/05/26 14:00 - 16:00 PA - Pavilhão de Aulas - (PA009) - Térreo	CONTAÇÃO DE HISTÓRIAS DE TRADIÇÃO ORAL CHINESA COMO PRÁTICA EXTENSIONISTA NA EDUCAÇÃO BÁSICA	Maria Claudia Silva do Carmo, Maria Bethania Santos Silva
GT 05 Formação de professoras(es) para a Educação Básica	Leonardo de Carvalho Duarte, Maria Claudia Silva do Carmo, André Luiz Brito Nascimento	06/05/26 14:00 - 16:00 PA - Pavilhão de Aulas - (PA009) - Térreo	FORMAÇÃO INICIAL EM EDUCAÇÃO FÍSICA E EDUCAÇÃO DAS RELAÇÕES ÉTNICO- RACIAIS: DESAFIOS E AVANÇOS CURRICULARES NA UNEB	Cristian Souza de Sales, Bárbara Liana Oliveira e Oliveira
GT 05 Formação de professoras(es) para a Educação Básica	Leonardo de Carvalho Duarte, Maria Claudia Silva do Carmo, André Luiz Brito Nascimento	06/05/26 14:00 - 16:00 PA - Pavilhão de Aulas - (PA009) - Térreo	Práticas avaliativas de professores-formadores na Licenciatura em História da Universidade Estadual de Feira de Santana: impactos na formação discente	Maria Claudia Silva do Carmo, Maysa Rodrigues
GT 05 Formação de professoras(es) para a Educação Básica	Leonardo de Carvalho Duarte, Maria Claudia Silva do Carmo, André Luiz Brito Nascimento	07/05/2026 09:30 - 11:30 PA - Pavilhão de Aulas - (PA009) - Térreo	ENTRE SABERES E VALORES: A CONSTRUÇÃO DA CONVIVÊNCIA ÉTICA NA ESCOLA A PARTIR DA EXPERIÊNCIA DO GEEM	Ermillo Campos Lima, Leiva Beatriz Maria Santana Franco, Izabella Carvalho Saback da Costa, Thagliany Silva Soares Lopes



Atenção: em caso de dúvida ou divergência de horário, considere o e-mail enviado pela coordenação do GT.

Grupo de Trabalho	Coordenação	Data Horário Local	Título da Comunicação Oral	Autoria
GT 05 Formação de professoras(es) para a Educação Básica	Leonardo de Carvalho Duarte, Maria Claudia Silva do Carmo, André Luiz Brito Nascimento	07/05/2026 09:30 - 11:30 PA - Pavilhão de Aulas - (PA009) - Térreo	PRÁTICAS PEDAGÓGICAS NO ÂMBITO DO ENSINO MÉDIO: ABORDAGENS DE TEMÁTICAS AMBIENTAIS EM UM COLÉGIO DE TEMPO INTEGRAL DA REDE ESTADUAL DE ENSINO DA BAHIA	Maria Claudia Silva do Carmo, André Luiz Brito Nascimento, Lucivania Mota de Jesus
GT 05 Formação de professoras(es) para a Educação Básica	Leonardo de Carvalho Duarte, Maria Claudia Silva do Carmo, André Luiz Brito Nascimento	07/05/2026 09:30 - 11:30 PA - Pavilhão de Aulas - (PA009) - Térreo	Ensino de Física Moderna no Ensino Médio: o corpo como eixo de problematização no estudo do laser e da luz	ELIEL MARIO NUNES DA SILVA - Eliel Qgb
GT 05 Formação de professoras(es) para a Educação Básica	Leonardo de Carvalho Duarte, Maria Claudia Silva do Carmo, André Luiz Brito Nascimento	07/05/2026 09:30 - 11:30 PA - Pavilhão de Aulas - (PA009) - Térreo	NOVO ENSINO MÉDIO: PROPOSTA DIDÁTICO-PEDAGÓGICA PARA O COMPONENTE CURRICULAR ESTAÇÕES DOS SABERES VI- ÉTICA E MEIO AMBIENTE	Maria Claudia Silva do Carmo, André Luiz Brito Nascimento, JAIANE ALMEIDA DA SILVA
GT 05 Formação de professoras(es) para a Educação Básica	Leonardo de Carvalho Duarte, Maria Claudia Silva do Carmo, André Luiz Brito Nascimento	07/05/2026 09:30 - 11:30 PA - Pavilhão de Aulas - (PA009) - Térreo	Desafios na formação docente em língua portuguesa: compartilhando saberes-fazeres nos moldes de uma aprendizagem crítica	MANUELA SOLANGE SANTOS DE JESUS
GT 05 Formação de professoras(es) para a Educação Básica	Leonardo de Carvalho Duarte, Maria Claudia Silva do Carmo, André Luiz Brito Nascimento	07/05/2026 09:30 - 11:30 PA - Pavilhão de Aulas - (PA009) - Térreo	CONTRIBUIÇÕES DIDÁTICO PEDAGÓGICAS PARA A ABORDAGEM DA TEORIA DO BIG BANG NA EDUCAÇÃO BÁSICA	Ana Carla Peixoto Bitencourt Ragni, MARILDO GERALDÊTE PEREIRA, Thales Nascimento
GT 06 TRAJETÓRIAS DO ENSINO DE MATEMÁTICA NA UEFS: PERSPECTIVAS PARA A PESQUISA E A EXTENSÃO	Maria de Lourdes Haywanon Santos Araujo, Marcos Grilo, Jaqueline de Souza Pereira Grilo	05/05/2026 14:00 - 16:00 PA - Pavilhão de Aulas - (PA010) - Térreo	INDICADORES EDUCACIONAIS EM FEIRA DE SANTANA: DESAFIOS PARA A GESTÃO	Ivan Leão De Oliveira, Alisson Bonfim da Silva, Maria de Lourdes Haywanon Santos Araujo, Isabele De Araujo Rodrigues Lima



Atenção: em caso de dúvida ou divergência de horário, considere o e-mail enviado pela coordenação do GT.

Grupo de Trabalho	Coordenação	Data Horário Local	Título da Comunicação Oral	Autoria
GT 06 TRAJETÓRIAS DO ENSINO DE MATEMÁTICA NA UEFS: PERSPECTIVAS PARA A PESQUISA E A EXTENSÃO	Maria de Lourdes Haywanon Santos Araujo, Marcos Grilo, Jaqueline de Souza Pereira Grilo	05/05/2026 14:00 - 16:00 PA - Pavilhão de Aulas - (PA010) - Térreo	Inteligência Artificial na Educação Matemática: revisão sistemática sobre abordagens em pesquisas da área	Ana Virginia de Almeida Luna, Larissa Borges de Souza Lima
GT 06 TRAJETÓRIAS DO ENSINO DE MATEMÁTICA NA UEFS: PERSPECTIVAS PARA A PESQUISA E A EXTENSÃO	Maria de Lourdes Haywanon Santos Araujo, Marcos Grilo, Jaqueline de Souza Pereira Grilo	05/05/2026 14:00 - 16:00 PA - Pavilhão de Aulas - (PA010) - Térreo	Educação Matemática Crítica e educação midiática: a Agência de Notícias Escolar Portal.ECR como cenário de investigação para inclusão.	JOBELLE MORBECK GALVÃO VAL
GT 06 TRAJETÓRIAS DO ENSINO DE MATEMÁTICA NA UEFS: PERSPECTIVAS PARA A PESQUISA E A EXTENSÃO	Maria de Lourdes Haywanon Santos Araujo, Marcos Grilo, Jaqueline de Souza Pereira Grilo	05/05/2026 14:00 - 16:00 PA - Pavilhão de Aulas - (PA010) - Térreo	Desenvolvimento de manuais e reconfiguração de um programa para criação de redes semânticas de cliques.	Pedro Haywanon Santos Araujo
GT 06 TRAJETÓRIAS DO ENSINO DE MATEMÁTICA NA UEFS: PERSPECTIVAS PARA A PESQUISA E A EXTENSÃO	Maria de Lourdes Haywanon Santos Araujo, Marcos Grilo, Jaqueline de Souza Pereira Grilo	05/05/2026 14:00 - 16:00 PA - Pavilhão de Aulas - (PA010) - Térreo	Análise da abordagem do Pensamento Computacional na área de Matemática na BNCC do Brasil e nas Aprendizagens Essenciais de Portugal	Nadime del Carmen Alves Centeno
GT 06 TRAJETÓRIAS DO ENSINO DE MATEMÁTICA NA UEFS: PERSPECTIVAS PARA A PESQUISA E A EXTENSÃO	Maria de Lourdes Haywanon Santos Araujo, Marcos Grilo, Jaqueline de Souza Pereira Grilo	05/05/2026 14:00 - 16:00 PA - Pavilhão de Aulas - (PA010) - Térreo	FORMAÇÃO PROFISSIONAL: ESTUDO DE CASO DA UTILIZAÇÃO DE IAG COMO RECURSO DE ENSINO-APRENDIZAGEM EM MATEMÁTICA	Ton Rodrigues Barbosa
GT 06 TRAJETÓRIAS DO ENSINO DE MATEMÁTICA NA UEFS: PERSPECTIVAS PARA A PESQUISA E A EXTENSÃO	Maria de Lourdes Haywanon Santos Araujo, Marcos Grilo, Jaqueline de Souza Pereira Grilo	06/05/26 09:30 - 11:30 PA - Pavilhão de Aulas - (PA010) - Térreo	A UEFS como espaço de formação de professores de matemática para atuação nas escolas do campo em Feira de Santana	Maria de Lourdes Haywanon Santos Araujo, Piterson Ferreira de Souza
GT 06 TRAJETÓRIAS DO ENSINO DE MATEMÁTICA NA UEFS: PERSPECTIVAS PARA A PESQUISA E A EXTENSÃO	Maria de Lourdes Haywanon Santos Araujo, Marcos Grilo, Jaqueline de Souza Pereira Grilo	06/05/26 09:30 - 11:30 PA - Pavilhão de Aulas - (PA010) - Térreo	PERFIL DOS LICENCIANDOS EM MATEMÁTICA DA UEFS: UMA ÓTICA SOBRE A PERSPECTIVA DA EDUCAÇÃO DO CAMPO.	Maele Silva Sampaio, Maria de Lourdes Haywanon Santos Araujo, Jamil Da Silva Costa Filho



Atenção: em caso de dúvida ou divergência de horário, considere o e-mail enviado pela coordenação do GT.

Grupo de Trabalho	Coordenação	Data Horário Local	Título da Comunicação Oral	Autoria
GT 06 TRAJETÓRIAS DO ENSINO DE MATEMÁTICA NA UEFS: PERSPECTIVAS PARA A PESQUISA E A EXTENSÃO	Maria de Lourdes Haywanon Santos Araujo, Marcos Grilo, Jaqueline de Souza Pereira Grilo	06/05/26 09:30 - 11:30 PA - Pavilhão de Aulas - (PA010) - Térreo	Formação Continuada de Professores que Ensinam Matemática: articulações entre Universidade e Educação Básica	Silvia Pereira Gonzaga de Moraes, Rebeca Rios Santos
GT 06 TRAJETÓRIAS DO ENSINO DE MATEMÁTICA NA UEFS: PERSPECTIVAS PARA A PESQUISA E A EXTENSÃO	Maria de Lourdes Haywanon Santos Araujo, Marcos Grilo, Jaqueline de Souza Pereira Grilo	06/05/26 09:30 - 11:30 PA - Pavilhão de Aulas - (PA010) - Térreo	Avaliações Externas na Bahia e o Ensino de Matemática: uma pesquisa em andamento	Marcos Vinicius Dos Santos
GT 06 TRAJETÓRIAS DO ENSINO DE MATEMÁTICA NA UEFS: PERSPECTIVAS PARA A PESQUISA E A EXTENSÃO	Maria de Lourdes Haywanon Santos Araujo, Marcos Grilo, Jaqueline de Souza Pereira Grilo	06/05/26 09:30 - 11:30 PA - Pavilhão de Aulas - (PA010) - Térreo	O ENSINO DE ESCALA EM UMA ESCOLA DO CAMPO: UM OLHAR SOB A PERSPECTIVA DA EDUCAÇÃO MATEMÁTICA CRÍTICA	Wlisses Matheus Santiago de Carvalho
GT 06 TRAJETÓRIAS DO ENSINO DE MATEMÁTICA NA UEFS: PERSPECTIVAS PARA A PESQUISA E A EXTENSÃO	Maria de Lourdes Haywanon Santos Araujo, Marcos Grilo, Jaqueline de Souza Pereira Grilo	06/05/26 09:30 - 11:30 PA - Pavilhão de Aulas - (PA010) - Térreo	O ENSINO DE MATEMÁTICA NA EDUCAÇÃO DO CAMPO: UM OLHAR SOB A PERSPECTIVA DA APRENDIZAGEM SIGNIFICATIVA	Wlisses Matheus Santiago de Carvalho, Henrique Oliveira Monteiro
GT 06 TRAJETÓRIAS DO ENSINO DE MATEMÁTICA NA UEFS: PERSPECTIVAS PARA A PESQUISA E A EXTENSÃO	Maria de Lourdes Haywanon Santos Araujo, Marcos Grilo, Jaqueline de Souza Pereira Grilo	06/05/26 14:00 - 16:00 PA - Pavilhão de Aulas - (PA010) - Térreo	ATIVIDADES INVESTIGATIVAS E INTERDISCIPLINARES NO ENSINO DE MATEMÁTICA: A ASTRONOMIA COMO TEMA TRANSVERSAL	Jean Paulo dos Santos Carvalho, Valdeck Silveira
GT 06 TRAJETÓRIAS DO ENSINO DE MATEMÁTICA NA UEFS: PERSPECTIVAS PARA A PESQUISA E A EXTENSÃO	Maria de Lourdes Haywanon Santos Araujo, Marcos Grilo, Jaqueline de Souza Pereira Grilo	06/05/26 14:00 - 16:00 PA - Pavilhão de Aulas - (PA010) - Térreo	MATERIAIS CURRICULARES EDUCATIVOS NA EDUCAÇÃO INFANTIL EM EARLY ALGEBRA SOBRE SEQUÊNCIA	Ana Virginia de Almeida Luna, Rafaela Magalhães Silva Pereira



Atenção: em caso de dúvida ou divergência de horário, considere o e-mail enviado pela coordenação do GT.

Grupo de Trabalho	Coordenação	Data Horário Local	Título da Comunicação Oral	Autoria
GT 06 TRAJETÓRIAS DO ENSINO DE MATEMÁTICA NA UEFS: PERSPECTIVAS PARA A PESQUISA E A EXTENSÃO	Maria de Lourdes Haywanon Santos Araujo, Marcos Grilo, Jaqueline de Souza Pereira Grilo	06/05/26 14:00 - 16:00 PA - Pavilhão de Aulas - (PA010) - Térreo	O IMPACTO DO ANALFABETISMO FUNCIONAL MATEMÁTICO NO DESENVOLVIMENTO DO RACIOCÍNIO ALGÉBRICO SOBRE FUNÇÕES NO 9º ANO DO ENSINO FUNDAMENTAL	Ana Virginia de Almeida Luna, Josenai Da Silva bacelar
GT 06 TRAJETÓRIAS DO ENSINO DE MATEMÁTICA NA UEFS: PERSPECTIVAS PARA A PESQUISA E A EXTENSÃO	Maria de Lourdes Haywanon Santos Araujo, Marcos Grilo, Jaqueline de Souza Pereira Grilo	06/05/26 14:00 - 16:00 PA - Pavilhão de Aulas - (PA010) - Térreo	"O USO DE MATERIAIS CURRICULARES PARA O ENSINO DE FRAÇÃO"	Juraci Alves De Miranda Filho, Caroline Dos Santos Lima
GT 06 TRAJETÓRIAS DO ENSINO DE MATEMÁTICA NA UEFS: PERSPECTIVAS PARA A PESQUISA E A EXTENSÃO	Maria de Lourdes Haywanon Santos Araujo, Marcos Grilo, Jaqueline de Souza Pereira Grilo	06/05/26 14:00 - 16:00 PA - Pavilhão de Aulas - (PA010) - Térreo	Temas transversais contemporâneos no ensino de Matemática: Uma análise de livros didáticos sob a perspectiva da Educação Matemática Crítica.	Maria de Lourdes Haywanon Santos Araujo, Milena Lino Silva Almeida
GT 07 Afroempreendedorismo enquanto estratégia de inclusão, permanência e cidadania na Universidade Pública	Andressa Ferreira, Vanessa de Assis Santos, Luana Natali Ávila	05/05/2026 14:00 - 16:00 PA - Pavilhão de Aulas - (PA011) - Térreo	SABERES, PRÁTICAS E SOBREVIVÊNCIA: análise de teses e dissertações sobre mulheres negras e trabalho por conta própria	Suely Aldir Messeder, DEJIARIA SANTIAGO DE JESUS
GT 07 Afroempreendedorismo enquanto estratégia de inclusão, permanência e cidadania na Universidade Pública	Andressa Ferreira, Vanessa de Assis Santos, Luana Natali Ávila	05/05/2026 14:00 - 16:00 PA - Pavilhão de Aulas - (PA011) - Térreo	Visibilidade do afroempreendedorismo e de iniciativas voltadas à pautas raciais na UEFS: percepção discente e valorização institucional	Sarah Santos de Souza, Hevelly Souza De Freitas, Márcia Vitória Pereira Silva De Jesus, Stefane Vitória da Silva Rodrigues
GT 07 Afroempreendedorismo enquanto estratégia de inclusão, permanência e cidadania na Universidade Pública	Andressa Ferreira, Vanessa de Assis Santos, Luana Natali Ávila	05/05/2026 14:00 - 16:00 PA - Pavilhão de Aulas - (PA011) - Térreo	Afroempreendedorismo enquanto discurso: disputas entre transformação social e racionalidades neoliberais na universidade pública	Jéssica Pinto Fernandes



Atenção: em caso de dúvida ou divergência de horário, considere o e-mail enviado pela coordenação do GT.

Grupo de Trabalho	Coordenação	Data Horário Local	Título da Comunicação Oral	Autoria
GT 07 Afroempreendedorismo enquanto estratégia de inclusão, permanência e cidadania na Universidade Pública	Andressa Ferreira, Vanessa de Assis Santos, Luana Natali Ávila	05/05/2026 14:00 - 16:00 PA - Pavilhão de Aulas - (PA011) - Térreo	A inserção do empreendedorismo nos PPCs de Administração: uma análise do posicionamento racial nas Universidades Estaduais da Bahia	Maria Gabriela Santana Dos Santos, Leisianny Mayara Costa Silva, Emily cerqueira cardoso
GT 07 Afroempreendedorismo enquanto estratégia de inclusão, permanência e cidadania na Universidade Pública	Andressa Ferreira, Vanessa de Assis Santos, Luana Natali Ávila	05/05/2026 14:00 - 16:00 PA - Pavilhão de Aulas - (PA011) - Térreo	Afroempreendedorismo na Universidade: Ensino, Pesquisa e Extensão como Ferramentas de Emancipação Negra	Andressa Ferreira, Bianca Araújo Santos, Robert Cauã Dos Santos Evangelista, SABRINA NASCIMENTO JESUS
GT 07 Afroempreendedorismo enquanto estratégia de inclusão, permanência e cidadania na Universidade Pública	Andressa Ferreira, Vanessa de Assis Santos, Luana Natali Ávila	06/05/26 14:00 - 16:00 PA - Pavilhão de Aulas - (PA011) - Térreo	AFROEMPREENDEDORISMO UNIVERSITÁRIO E CONSUMO: ENTRE ESTRATÉGIAS DE PERMANÊNCIA E LÓGICAS DE MERCADO NAS UNIVERSIDADES PÚBLICAS DA BAHIA (UEFS)	Maynara Santos Da Silva, Layla Lima Oliveira, Jamile de Jesus Cerqueira
GT 07 Afroempreendedorismo enquanto estratégia de inclusão, permanência e cidadania na Universidade Pública	Andressa Ferreira, Vanessa de Assis Santos, Luana Natali Ávila	06/05/26 14:00 - 16:00 PA - Pavilhão de Aulas - (PA011) - Térreo	Afroempreendedorismo e marketing social na Universidade Estadual de Feira de Santana: visibilidade e permanência de estudantes negros em universidades públicas	Hevelly Souza De Freitas, Márcia Vitória Pereira Silva De Jesus, Sarah Santos de Souza
GT 07 Afroempreendedorismo enquanto estratégia de inclusão, permanência e cidadania na Universidade Pública	Andressa Ferreira, Vanessa de Assis Santos, Luana Natali Ávila	06/05/26 14:00 - 16:00 PA - Pavilhão de Aulas - (PA011) - Térreo	Do Acesso à Permanência: A Inclusão Produtiva de Estudantes Negros no Ensino Superior e o Papel do Afroempreendedorismo	Andressa Ferreira, Robert Cauã Dos Santos Evangelista, SABRINA NASCIMENTO JESUS, Bianca Araújo Santos
GT 07 Afroempreendedorismo enquanto estratégia de inclusão, permanência e cidadania na Universidade Pública	Andressa Ferreira, Vanessa de Assis Santos, Luana Natali Ávila	06/05/26 14:00 - 16:00 PA - Pavilhão de Aulas - (PA011) - Térreo	Afroempreendedorismo e Permanência Estudantil: desafios e possibilidades da inclusão produtiva na universidade pública	Andressa Ferreira, SABRINA NASCIMENTO JESUS, Bianca Araújo Santos, Robert Cauã Dos Santos Evangelista



Atenção: em caso de dúvida ou divergência de horário, considere o e-mail enviado pela coordenação do GT.

Grupo de Trabalho	Coordenação	Data Horário Local	Título da Comunicação Oral	Autoria
GT 07 Afroempreendedorismo enquanto estratégia de inclusão, permanência e cidadania na Universidade Pública	Andressa Ferreira, Vanessa de Assis Santos, Luana Natali Ávila	06/05/26 14:00 - 16:00 PA - Pavilhão de Aulas - (PA011) - Térreo	EXTENSÃO UNIVERSITÁRIA E AFROEMPREENDEDORISMO FEMININO: CONTRIBUIÇÕES DO PROJETO PARA INCLUSÃO PRODDUTIVA E PERMANEÊNCIA NO ENSINO SUPERIOR	Adriana Carneiro da Silva, Anderson Conceição de Jesus
GT 08 Diversidade e inclusão com equidade	Elisia Maria de Jesus Santos, Maiane De Figueiredo Nascimento, Ana Paula Santos Neves de Matos	05/05/2026 14:00 - 16:00 PA - Pavilhão de Aulas - (PA101) - 1º Andar	INCLUSÃO NA UNIVERSIDADE PÚBLICA: DESAFIOS VIVENCIADOS POR ESTUDANTES COM TRANSTORNO DO ESPECTRO AUTISTA	LUCIANA RIOS DA SILVA, Luciana Costa Souza
GT 08 Diversidade e inclusão com equidade	Elisia Maria de Jesus Santos, Maiane De Figueiredo Nascimento, Ana Paula Santos Neves de Matos	05/05/2026 14:00 - 16:00 PA - Pavilhão de Aulas - (PA101) - 1º Andar	Ensino de Paleontologia na educação infantil: aprendizagem lúdica e divulgação científica em espaço não formal	Ní nive Constance Carneiro, Ari Reis Rodrigues Da Silva Filho, Vitória Moura, Erik Deivid de Oliveira Silva
GT 08 Diversidade e inclusão com equidade	Elisia Maria de Jesus Santos, Maiane De Figueiredo Nascimento, Ana Paula Santos Neves de Matos	05/05/2026 14:00 - 16:00 PA - Pavilhão de Aulas - (PA101) - 1º Andar	Enfrentamento ao racismo recreativo no contexto do ambiente escolar	Vanessa Cristina Meneses Fernandes, Pamela Portella Almeida
GT 08 Diversidade e inclusão com equidade	Elisia Maria de Jesus Santos, Maiane De Figueiredo Nascimento, Ana Paula Santos Neves de Matos	05/05/2026 14:00 - 16:00 PA - Pavilhão de Aulas - (PA101) - 1º Andar	Brinquedoteca como rede de apoio materno-familiar: o dado de uma pesquisa empírica na área da Educação	Mirela Figueiredo Santos Iriart, Júlia Terena De Souza Lima Dias
GT 08 Diversidade e inclusão com equidade	Elisia Maria de Jesus Santos, Maiane De Figueiredo Nascimento, Ana Paula Santos Neves de Matos	05/05/2026 14:00 - 16:00 PA - Pavilhão de Aulas - (PA101) - 1º Andar	Extensão universitária feminista e prática pedagógica: enfrentamento à violência de gênero nas escolas públicas	Tatiane de Lucena Lima, Ana Rita da Costa Oliveira, Gleice Melo Silva Queiroz, Tércia Ramos De Oliveira, Sônia Lima de Carvalho



Atenção: em caso de dúvida ou divergência de horário, considere o e-mail enviado pela coordenação do GT.

Grupo de Trabalho	Coordenação	Data Horário Local	Título da Comunicação Oral	Autoria
GT 08 Diversidade e inclusão com equidade	Elisia Maria de Jesus Santos, Maiane De Figueiredo Nascimento, Ana Paula Santos Neves de Matos	05/05/2026 14:00 - 16:00 PA - Pavilhão de Aulas - (PA101) - 1º Andar	Casamento homoafetivo e inclusão social: avanços e limites na efetivação dos direitos humanos	Iago De Oliveira Enéas, Alice Batista Fonseca Gomes
GT 08 Diversidade e inclusão com equidade	Elisia Maria de Jesus Santos, Maiane De Figueiredo Nascimento, Ana Paula Santos Neves de Matos	05/05/2026 14:00 - 16:00 PA - Pavilhão de Aulas - (PA101) - 1º Andar	DA INCLUSÃO AO RECONHECIMENTO: por uma Universidade que Reconhece e Não Apenas Inclui	Isabele Pereira Nascimento, RODRIGO EDUARDO ROCHA CARDOSO
GT 08 Diversidade e inclusão com equidade	Elisia Maria de Jesus Santos, Maiane De Figueiredo Nascimento, Ana Paula Santos Neves de Matos	05/05/2026 14:00 - 16:00 PA - Pavilhão de Aulas - (PA101) - 1º Andar	Neurodivergência, inclusão e enfrentamento ao capacitismo: vivência docente em comunidade quilombola	Itielly Rios Lima de Souza
GT 08 Diversidade e inclusão com equidade	Elisia Maria de Jesus Santos, Maiane De Figueiredo Nascimento, Ana Paula Santos Neves de Matos	05/05/2026 14:00 - 16:00 PA - Pavilhão de Aulas - (PA101) - 1º Andar	Meninas negras na ciência: relato de experiência formativa no campo	Ícaro Gonçalves de Lima, Gilmar Borges, Assicleide da Silva Brito, Fernanda Aparecida Bernardo, Marcelo Alves Junior, Lara Victoria Nascimento De Cerqueira
GT 08 Diversidade e inclusão com equidade	Elisia Maria de Jesus Santos, Maiane De Figueiredo Nascimento, Ana Paula Santos Neves de Matos	05/05/2026 14:00 - 16:00 PA - Pavilhão de Aulas - (PA101) - 1º Andar	DA ÁFRICA À RUA NOVA: A CENA TEATRAL COMO TERRITÓRIO DE AFIRMAÇÃO E RE-EXISTÊNCIA NO CURRÍCULO ANTIRRACISTA	EIDE FREITAS FREIRE DE CARVALHO CAIRO MALTEZ, Mille Lisboa Fernandez Neves, Simone Dos Santos Borges, Joara De Souza Carvalho, Isaura Mattos de Santana Neta, Najara Conceição de Oliveira Vieira



Atenção: em caso de dúvida ou divergência de horário, considere o e-mail enviado pela coordenação do GT.

Grupo de Trabalho	Coordenação	Data Horário Local	Título da Comunicação Oral	Autoria
GT 08 Diversidade e inclusão com equidade	Elisia Maria de Jesus Santos, Maiane De Figueiredo Nascimento, Ana Paula Santos Neves de Matos	05/05/2026 14:00 - 16:00 PA - Pavilhão de Aulas - (PA101) - 1º Andar	A FORMAÇÃO EDUCACIONAL DE MULHERES ADULTAS E SEU IMPACTO NA CONSTRUÇÃO DE AUTONOMIA E TRANSFORMAÇÃO SOCIAL	Anny Hillary Santos De Castro, Marta Alencar dos Santos, Lisandra Fernandes Gomes de Oliveira
GT 08 Diversidade e inclusão com equidade	Elisia Maria de Jesus Santos, Maiane De Figueiredo Nascimento, Ana Paula Santos Neves de Matos	05/05/2026 14:00 - 16:00 PA - Pavilhão de Aulas - (PA101) - 1º Andar	Álgebra e Relações Étnico-Raciais: Análise de Tarefas sobre o Pensamento Funcional	Ana Virginia de Almeida Luna, Magina Oliveira Almeida
GT 08 Diversidade e inclusão com equidade	Elisia Maria de Jesus Santos, Maiane De Figueiredo Nascimento, Ana Paula Santos Neves de Matos	06/05/26 14:00 - 16:00 PA - Pavilhão de Aulas - (PA101) - 1º Andar	Para além do acesso: desafios de inclusão e permanência de estudantes autistas no curso de Medicina	Hortência Lima Almeida, Yuji Okada, Aisiane Cedraz Morais, DAILEY OLIVEIRA CARVALHO, Seeley Joseph Machado Monteiro
GT 08 Diversidade e inclusão com equidade	Elisia Maria de Jesus Santos, Maiane De Figueiredo Nascimento, Ana Paula Santos Neves de Matos	06/05/26 14:00 - 16:00 PA - Pavilhão de Aulas - (PA101) - 1º Andar	Exclusão ou Dignidade: Marcadores Interseccionais e a Negação do Sujeito de Direito no Caso Damião Ximenes	Eduardo Chagas Oliveira, Ana Clara Sena Freitas, Lis Torres Machado
GT 08 Diversidade e inclusão com equidade	Elisia Maria de Jesus Santos, Maiane De Figueiredo Nascimento, Ana Paula Santos Neves de Matos	06/05/26 14:00 - 16:00 PA - Pavilhão de Aulas - (PA101) - 1º Andar	O brincar formativo: desenvolvimento de habilidades em crianças neurodivergentes	maria clara de oliveira barreto
GT 08 Diversidade e inclusão com equidade	Elisia Maria de Jesus Santos, Maiane De Figueiredo Nascimento, Ana Paula Santos Neves de Matos	06/05/26 14:00 - 16:00 PA - Pavilhão de Aulas - (PA101) - 1º Andar	Experiências de estudantes neurodivergentes no ensino superior: narrativas sobre acesso, permanência e inclusão	Fernanda Fonseca Cardoso



Atenção: em caso de dúvida ou divergência de horário, considere o e-mail enviado pela coordenação do GT.

Grupo de Trabalho	Coordenação	Data Horário Local	Título da Comunicação Oral	Autoria
GT 08 Diversidade e inclusão com equidade	Elisia Maria de Jesus Santos, Maiane De Figueiredo Nascimento, Ana Paula Santos Neves de Matos	06/05/26 14:00 - 16:00 PA - Pavilhão de Aulas - (PA101) - 1º Andar	Carga de Deficiências de Micronutrientes e Gravidade Genotípica na Doença Falciforme: Um Estudo Analítico Transversal	Brenno Jesus Pereira Rabello, Anne Karolinne Gomes das Mercês, Virna Silva Mascarenhas, Luiz Gabriel Araújo Lima, Caroline Santos Silva, Humberto Cordeiro Lopes Filho
GT 08 Diversidade e inclusão com equidade	Elisia Maria de Jesus Santos, Maiane De Figueiredo Nascimento, Ana Paula Santos Neves de Matos	06/05/26 14:00 - 16:00 PA - Pavilhão de Aulas - (PA101) - 1º Andar	Transição nutricional em pessoas com doença falciforme: a obesidade está tomando o lugar da subnutrição?	Caroline Santos Silva, Jose de Bessa Junior, FERNANDA SANTOS DA ANUNCIACÃO, Ricardo Brianezi Tiraboschi, Jean Carlos Zambrano Contreras, Carlos Ricardo Oliveira Carneiro
GT 08 Diversidade e inclusão com equidade	Elisia Maria de Jesus Santos, Maiane De Figueiredo Nascimento, Ana Paula Santos Neves de Matos	06/05/26 14:00 - 16:00 PA - Pavilhão de Aulas - (PA101) - 1º Andar	Diversidade que transforma: inclusão com equidade como prática urgente	Fabiana de Jesus
GT 08 Diversidade e inclusão com equidade	Elisia Maria de Jesus Santos, Maiane De Figueiredo Nascimento, Ana Paula Santos Neves de Matos	06/05/26 14:00 - 16:00 PA - Pavilhão de Aulas - (PA101) - 1º Andar	Divulgação científica sobre fósseis na Semana Nacional de Ciência e Tecnologia: experiência extensionista em geociências.	Consuelo Navarro, Maria Julia
GT 08 Diversidade e inclusão com equidade	Elisia Maria de Jesus Santos, Maiane De Figueiredo Nascimento, Ana Paula Santos Neves de Matos	06/05/26 14:00 - 16:00 PA - Pavilhão de Aulas - (PA101) - 1º Andar	Abordagem inclusiva sobre diversidade de gênero na APS: relato de experiência do PET-Saúde Equidade UEFS	Alice Leal Sales, LEILA MAGALY DE ALMEIDA CASTRO, Marta Alencar dos Santos, Kaio Andrade, Matheus Souza Leão



Atenção: em caso de dúvida ou divergência de horário, considere o e-mail enviado pela coordenação do GT.

Grupo de Trabalho	Coordenação	Data Horário Local	Título da Comunicação Oral	Autoria
GT 08 Diversidade e inclusão com equidade	Elisia Maria de Jesus Santos, Maiane De Figueiredo Nascimento, Ana Paula Santos Neves de Matos	06/05/26 14:00 - 16:00 PA - Pavilhão de Aulas - (PA101) - 1º Andar	Violência de gênero no espaço universitário: desafios institucionais para a promoção da inclusão e da equidade diante do assédio no campus.	Lais Brenda Soares de Brito Estrela
GT 08 Diversidade e inclusão com equidade	Elisia Maria de Jesus Santos, Maiane De Figueiredo Nascimento, Ana Paula Santos Neves de Matos	06/05/26 14:00 - 16:00 PA - Pavilhão de Aulas - (PA101) - 1º Andar	Dupla excepcionalidade e ensino de matemática: desafios e práticas para estudantes com altas habilidades e TEA	Ana Virginia de Almeida Luna, Luzian Priscila Conceição Santos de Jesus
GT 08 Diversidade e inclusão com equidade	Elisia Maria de Jesus Santos, Maiane De Figueiredo Nascimento, Ana Paula Santos Neves de Matos	06/05/26 14:00 - 16:00 PA - Pavilhão de Aulas - (PA101) - 1º Andar	Discurso algébrico funcional e inclusão de estudantes com deficiência intelectual na perspectiva do Desenho Universal para a Aprendizagem	Ana Virginia de Almeida Luna, Vanessa Nascimento da Silva
GT 08 Diversidade e inclusão com equidade	Elisia Maria de Jesus Santos, Maiane De Figueiredo Nascimento, Ana Paula Santos Neves de Matos	Definido pela coordenação e informado por e-mail	Entre vigilâncias e (re)existências: trajetórias de jovens negros gays na universidade	Gabriel Araújo Barbosa, Fabrício Oliveira da Silva
GT 09 DO INGRESSO À SAÍDA DA UNIVERSIDADE: DESAFIOS INSTITUCIONAIS, PEDAGÓGICOS E PSICOSSOCIAIS DE SEUS NOVOS PÚBLICOS	Ivan Faria, Iron Pedreira Alves, Mirela Figueiredo Santos Iriart	06/05/26 09:30 - 11:30 PA - Pavilhão de Aulas (PA102) - 1º Andar	Por uma micropolítica da afiliação estudantil na UEFS	Messias Oliveira De Jesus, Maria Eunice Limoeiro Borja
GT 09 DO INGRESSO À SAÍDA DA UNIVERSIDADE: DESAFIOS INSTITUCIONAIS, PEDAGÓGICOS E PSICOSSOCIAIS DE SEUS NOVOS PÚBLICOS	Ivan Faria, Iron Pedreira Alves, Mirela Figueiredo Santos Iriart	06/05/26 09:30 - 11:30 PA - Pavilhão de Aulas (PA102) - 1º Andar	Desafios do ingresso e da permanência no ensino superior: dimensões institucionais, pedagógicas e psicossociais	Dislane Oliveira Santos, Alzira Dantas, Taislaine de Frias Santos



Atenção: em caso de dúvida ou divergência de horário, considere o e-mail enviado pela coordenação do GT.

Grupo de Trabalho	Coordenação	Data Horário Local	Título da Comunicação Oral	Autoria
GT 09 DO INGRESSO À SAÍDA DA UNIVERSIDADE: DESAFIOS INSTITUCIONAIS, PEDAGÓGICOS E PSICOSSOCIAIS DE SEUS NOVOS PÚBLICOS	Ivan Faria,Iron Pedreira Alves,Mirela Figueiredo Santos Iriart	06/05/26 09:30 - 11:30 PA - Pavilhão de Aulas (PA102) - 1º Andar	Evasão no Curso de Licenciatura em Matemática da UEFS: Um Estudo Inicial de Suas Possíveis Causas	Maria de Lourdes Haywanon Santos Araujo, Aline Karla Cardoso da Silva Matos
GT 09 DO INGRESSO À SAÍDA DA UNIVERSIDADE: DESAFIOS INSTITUCIONAIS, PEDAGÓGICOS E PSICOSSOCIAIS DE SEUS NOVOS PÚBLICOS	Ivan Faria,Iron Pedreira Alves,Mirela Figueiredo Santos Iriart	06/05/26 09:30 - 11:30 PA - Pavilhão de Aulas (PA102) - 1º Andar	Vulnerabilidade e permanência no ensino superior: desafios psicossociais e contribuições institucionais na adaptação estudantil	Layane Pereira dos Santos, Thainá Oliveira Pereira
GT 09 DO INGRESSO À SAÍDA DA UNIVERSIDADE: DESAFIOS INSTITUCIONAIS, PEDAGÓGICOS E PSICOSSOCIAIS DE SEUS NOVOS PÚBLICOS	Ivan Faria,Iron Pedreira Alves,Mirela Figueiredo Santos Iriart	06/05/26 09:30 - 11:30 PA - Pavilhão de Aulas (PA102) - 1º Andar	Área de Influência de um Centro de Licenciaturas: Uma projeção utilizando a Teoria dos lugares centrais	Reinaldo Santana Pinheiro
GT 09 DO INGRESSO À SAÍDA DA UNIVERSIDADE: DESAFIOS INSTITUCIONAIS, PEDAGÓGICOS E PSICOSSOCIAIS DE SEUS NOVOS PÚBLICOS	Ivan Faria,Iron Pedreira Alves,Mirela Figueiredo Santos Iriart	06/05/26 09:30 - 11:30 PA - Pavilhão de Aulas (PA102) - 1º Andar	ENGAJAMENTO ESTUDANTIL E PERMANÊNCIA ACADÊMICA NA EDUCAÇÃO SUPERIOR: PERCEPÇÕES DE GRADUANDOS	Marinalva Lopes Ribeiro, Alessandra De Santana Soares Silva
GT 09 DO INGRESSO À SAÍDA DA UNIVERSIDADE: DESAFIOS INSTITUCIONAIS, PEDAGÓGICOS E PSICOSSOCIAIS DE SEUS NOVOS PÚBLICOS	Ivan Faria,Iron Pedreira Alves,Mirela Figueiredo Santos Iriart	06/05/26 09:30 - 11:30 PA - Pavilhão de Aulas (PA102) - 1º Andar	Tecnologias Digitais e Autorregulação da Aprendizagem Musical: Estratégias para Permanência Estudantil	Thaylane Da Silva, Mônica Cajazeira Santana Vasconcelos



Atenção: em caso de dúvida ou divergência de horário, considere o e-mail enviado pela coordenação do GT.

Grupo de Trabalho	Coordenação	Data Horário Local	Título da Comunicação Oral	Autoria
GT 09 DO INGRESSO À SAÍDA DA UNIVERSIDADE: DESAFIOS INSTITUCIONAIS, PEDAGÓGICOS E PSICOSSOCIAIS DE SEUS NOVOS PÚBLICOS	Ivan Faria,Iron Pedreira Alves,Mirela Figueiredo Santos Iriart	06/05/26 14:00 - 16:00 PA - Pavilhão de Aulas (PA102) - 1º Andar	Entre chegadas e despedidas: Perspectivas de Calouras e Veteranas sobre Vivências Acadêmicas, Conflitos e Processos de Formação	Lucas Machado Dos Santos, ADRIANY CORREIA FREITAS
GT 09 DO INGRESSO À SAÍDA DA UNIVERSIDADE: DESAFIOS INSTITUCIONAIS, PEDAGÓGICOS E PSICOSSOCIAIS DE SEUS NOVOS PÚBLICOS	Ivan Faria,Iron Pedreira Alves,Mirela Figueiredo Santos Iriart	06/05/26 14:00 - 16:00 PA - Pavilhão de Aulas (PA102) - 1º Andar	Experiências de intercâmbio e trajetórias acadêmicas de estudantes de licenciatura da UEFS	Ivan Faria, GLEYCIANE SANTOS DE SOUZA
GT 09 DO INGRESSO À SAÍDA DA UNIVERSIDADE: DESAFIOS INSTITUCIONAIS, PEDAGÓGICOS E PSICOSSOCIAIS DE SEUS NOVOS PÚBLICOS	Ivan Faria,Iron Pedreira Alves,Mirela Figueiredo Santos Iriart	06/05/26 14:00 - 16:00 PA - Pavilhão de Aulas (PA102) - 1º Andar	HABITUS HÍBRIDOS DE ESTUDANTES DE PEDAGOGIA: RELAÇÕES ENTRE AS EXPERIÊNCIAS RELIGIOSAS E AS EXPERIÊNCIAS FORMATIVAS NA UNIVERSIDADE	Iane de Jesus Carneiro
GT 09 DO INGRESSO À SAÍDA DA UNIVERSIDADE: DESAFIOS INSTITUCIONAIS, PEDAGÓGICOS E PSICOSSOCIAIS DE SEUS NOVOS PÚBLICOS	Ivan Faria,Iron Pedreira Alves,Mirela Figueiredo Santos Iriart	06/05/26 14:00 - 16:00 PA - Pavilhão de Aulas (PA102) - 1º Andar	O Novo Ensino Médio no Campo: implicações para a formação e o acesso ao ensino superior	Clicia Barbosa Do Rosario
GT 09 DO INGRESSO À SAÍDA DA UNIVERSIDADE: DESAFIOS INSTITUCIONAIS, PEDAGÓGICOS E PSICOSSOCIAIS DE SEUS NOVOS PÚBLICOS	Ivan Faria,Iron Pedreira Alves,Mirela Figueiredo Santos Iriart	06/05/26 14:00 - 16:00 PA - Pavilhão de Aulas (PA102) - 1º Andar	Para além de ingressar: questões que interseccionam a permanência do universitário na UEFS	Sabrina Moura Da Anunciação, Leisianny Mayara Costa Silva, Mariele Conceição de Jesus



Atenção: em caso de dúvida ou divergência de horário, considere o e-mail enviado pela coordenação do GT.

Grupo de Trabalho	Coordenação	Data Horário Local	Título da Comunicação Oral	Autoria
GT 09 DO INGRESSO À SAÍDA DA UNIVERSIDADE: DESAFIOS INSTITUCIONAIS, PEDAGÓGICOS E PSICOSSOCIAIS DE SEUS NOVOS PÚBLICOS	Ivan Faria,Iron Pedreira Alves,Mirela Figueiredo Santos Iriart	06/05/26 14:00 - 16:00 PA - Pavilhão de Aulas (PA102) - 1º Andar	PRÁTICAS PEDAGÓGICAS NO ENSINO SUPERIOR: EXPERIÊNCIAS DE COTISTAS DE UM CURSO DE LICENCIATURA DA UEFS	Marinalva Lopes Ribeiro, Joane Souza dos Santos
GT 09 DO INGRESSO À SAÍDA DA UNIVERSIDADE: DESAFIOS INSTITUCIONAIS, PEDAGÓGICOS E PSICOSSOCIAIS DE SEUS NOVOS PÚBLICOS	Ivan Faria,Iron Pedreira Alves,Mirela Figueiredo Santos Iriart	06/05/26 14:00 - 16:00 PA - Pavilhão de Aulas (PA102) - 1º Andar	Cartografias da presença: masculinidades em dissidência na trama cidade-escola-universidade	Mirela Figueiredo Santos Iriart, Wendell Santana Ferreira
GT 10 Educação prisional e equidade no ensino superior: da privação de liberdade à aprovação em Química na UEFS	Leila Thaise,Lourdes Maria da Silva Teixeira,Ana Verena Rodrigues Amorim	05/05/2026 14:00 - 16:00 PA - Pavilhão de Aulas - (PA104) - 1º Andar	O direito à educação para pessoas em situação de privação de liberdade: um estudo sobre a política de educação em prisões na Bahia	Fábio Dantas de Souza Silva, Victor Souza Santos
GT 10 Educação prisional e equidade no ensino superior: da privação de liberdade à aprovação em Química na UEFS	Leila Thaise,Lourdes Maria da Silva Teixeira,Ana Verena Rodrigues Amorim	05/05/2026 14:00 - 16:00 PA - Pavilhão de Aulas - (PA104) - 1º Andar	O USO DO RAP PARA OS ESTUDANTES JOVENS E ADULTOS, NAS AULAS DE GEOGRAFIA: RELATO DE EXPERIÊNCIA	Giselle Santos De Jesus
GT 10 Educação prisional e equidade no ensino superior: da privação de liberdade à aprovação em Química na UEFS	Leila Thaise,Lourdes Maria da Silva Teixeira,Ana Verena Rodrigues Amorim	05/05/2026 14:00 - 16:00 PA - Pavilhão de Aulas - (PA104) - 1º Andar	Concepções de educação e práticas pedagógicas nos Centros de Atendimento Socioeducativo (CASEs) de Feira de Santana	Alysson Matheus de Jesus Costa
GT 10 Educação prisional e equidade no ensino superior: da privação de liberdade à aprovação em Química na UEFS	Leila Thaise,Lourdes Maria da Silva Teixeira,Ana Verena Rodrigues Amorim	05/05/2026 14:00 - 16:00 PA - Pavilhão de Aulas - (PA104) - 1º Andar	Literatura e dignidade no sistema prisional: relato de experiência do Projeto Leitura Prazerosa no Conjunto Penal de Feira de Santana.	Selma Garrido Pimenta, Bruna Duarte



Atenção: em caso de dúvida ou divergência de horário, considere o e-mail enviado pela coordenação do GT.

Grupo de Trabalho	Coordenação	Data Horário Local	Título da Comunicação Oral	Autoria
GT 10 Educação prisional e equidade no ensino superior: da privação de liberdade à aprovação em Química na UEFS	Leila Thaise, Lourdes Maria da Silva Teixeira, Ana Verena Rodrigues Amorim	05/05/2026 14:00 - 16:00 PA - Pavilhão de Aulas - (PA104) - 1º Andar	FORMAÇÃO DE PROFESSORES DE MATEMÁTICA NA EDUCAÇÃO PRISIONAL	Maria de Lourdes Haywanon Santos Araujo, Anna Victória Borges de Oliveira
GT 10 Educação prisional e equidade no ensino superior: da privação de liberdade à aprovação em Química na UEFS	Leila Thaise, Lourdes Maria da Silva Teixeira, Ana Verena Rodrigues Amorim	05/05/2026 14:00 - 16:00 PA - Pavilhão de Aulas - (PA104) - 1º Andar	Narrativas (auto)biográficas e formação de leitoras no sistema prisional: relato de pesquisa sobre leitura prazerosa em Feira de Santana	Selma Garrido Pimenta
GT 11 Educação Transversal, Equidade e Justiça Social: Formação Docente e Enfrentamento das Opressões	Bárbara Daiana da Anunciação Nascimento, Adrielly Ferreira Morais, Bruno Oliveira Cova	05/05/2026 14:00 - 16:00 PA - Pavilhão de Aulas - (PA105) - 1º Andar	Entre políticas públicas e desigualdades estruturais: o TOPA no Território do Sisal	Sandra Nivea Soares Oliveira, Mauricia da Paixão Santos Oliveira
GT 11 Educação Transversal, Equidade e Justiça Social: Formação Docente e Enfrentamento das Opressões	Bárbara Daiana da Anunciação Nascimento, Adrielly Ferreira Morais, Bruno Oliveira Cova	05/05/2026 14:00 - 16:00 PA - Pavilhão de Aulas - (PA105) - 1º Andar	Educação do campo enquanto debate: de onde vem a luta pelos territórios de existência e resistência?	Maria Orlandia de Melo Belmiro
GT 11 Educação Transversal, Equidade e Justiça Social: Formação Docente e Enfrentamento das Opressões	Bárbara Daiana da Anunciação Nascimento, Adrielly Ferreira Morais, Bruno Oliveira Cova	05/05/2026 14:00 - 16:00 PA - Pavilhão de Aulas - (PA105) - 1º Andar	Saneamento Rural em Irará (BA): Diálogos entre Educação Transversal, Formação Docente e a busca por Equidade e Justiça Social	Maria Anilce da Anunciação, Maria Carolina da Anunciação Nascimento
GT 11 Educação Transversal, Equidade e Justiça Social: Formação Docente e Enfrentamento das Opressões	Bárbara Daiana da Anunciação Nascimento, Adrielly Ferreira Morais, Bruno Oliveira Cova	05/05/2026 14:00 - 16:00 PA - Pavilhão de Aulas - (PA105) - 1º Andar	PRÁTICAS CURRICULARES NA EJA PARA A PROMOÇÃO DE JUSTIÇA SOCIAL: UMA ANÁLISE DO PROJETO ALFAGARIS	MARIA LUIZA CARDOSO DA CUNHA, GABRIELE SOUZA ALVES, Sandra Nivea Soares Oliveira, Rita De Cássia Oliveira Carneiro, Eduardo de Oliveira Coelho Lopes



Atenção: em caso de dúvida ou divergência de horário, considere o e-mail enviado pela coordenação do GT.

Grupo de Trabalho	Coordenação	Data Horário Local	Título da Comunicação Oral	Autoria
GT 11 Educação Transversal, Equidade e Justiça Social: Formação Docente e Enfrentamento das Opressões	Bárbara Daiana da Anuniação Nascimento, Adrielly Ferreira Morais, Bruno Oliveira Cova	05/05/2026 14:00 - 16:00 PA - Pavilhão de Aulas - (PA105) - 1º Andar	Currículo e Socioeducação: entre a garantia formal do direito e a invisibilidade pedagógica normativa	Gilcimary Almeida Brito
GT 11 Educação Transversal, Equidade e Justiça Social: Formação Docente e Enfrentamento das Opressões	Bárbara Daiana da Anuniação Nascimento, Adrielly Ferreira Morais, Bruno Oliveira Cova	05/05/2026 14:00 - 16:00 PA - Pavilhão de Aulas - (PA105) - 1º Andar	Justiça epistêmica e pedagogia das águas nos territórios pesqueiros da Bahia	TAISE DOS SANTOS ALVES
GT 11 Educação Transversal, Equidade e Justiça Social: Formação Docente e Enfrentamento das Opressões	Bárbara Daiana da Anuniação Nascimento, Adrielly Ferreira Morais, Bruno Oliveira Cova	06/05/26 09:30 - 11:30 PA - Pavilhão de Aulas - (PA105) - 1º Andar	Refletindo a experiência da formação continuada de professores no Instituto Anísio Teixeira à luz da Educação Científica	John Erliton Simão dos Santos, Ana Verena Carvalho
GT 11 Educação Transversal, Equidade e Justiça Social: Formação Docente e Enfrentamento das Opressões	Bárbara Daiana da Anuniação Nascimento, Adrielly Ferreira Morais, Bruno Oliveira Cova	06/05/26 09:30 - 11:30 PA - Pavilhão de Aulas - (PA105) - 1º Andar	A IA como ferramenta para criação de Micromundos na Formação Docente	Gabriela Santos Vieira, Arlindo Matheus Santiago de Brito
GT 11 Educação Transversal, Equidade e Justiça Social: Formação Docente e Enfrentamento das Opressões	Bárbara Daiana da Anuniação Nascimento, Adrielly Ferreira Morais, Bruno Oliveira Cova	06/05/26 09:30 - 11:30 PA - Pavilhão de Aulas - (PA105) - 1º Andar	Residências de Aprendizagem Criativa: inovação pedagógica de alcance nacional em um Centro de Formação docente da Bahia	Emilly Almeida Pedreira dos Santos
GT 11 Educação Transversal, Equidade e Justiça Social: Formação Docente e Enfrentamento das Opressões	Bárbara Daiana da Anuniação Nascimento, Adrielly Ferreira Morais, Bruno Oliveira Cova	06/05/26 09:30 - 11:30 PA - Pavilhão de Aulas - (PA105) - 1º Andar	Mostra Maré Criativa: Educação Oceânica e Formação Docente na Rede Pública da Bahia	Gabriela Dos Santos Vieira, Bruno Oliveira Cova, TAISE DOS SANTOS ALVES, Lincoln Aguiar Santos, John Erliton Simão dos Santos, Jessika Alves Oliveira Pereira



Atenção: em caso de dúvida ou divergência de horário, considere o e-mail enviado pela coordenação do GT.

Grupo de Trabalho	Coordenação	Data Horário Local	Título da Comunicação Oral	Autoria
GT 11 Educação Transversal, Equidade e Justiça Social: Formação Docente e Enfrentamento das Opressões	Bárbara Daiana da Anunciação Nascimento, Adrielly Ferreira Morais, Bruno Oliveira Cova	06/05/26 09:30 - 11:30 PA - Pavilhão de Aulas - (PA105) - 1º Andar	Ensino de Ciências no Laboratório de Fabricação Digital (FabLab) do Instituto Anísio Teixeira, Bahia – Maria Felipa Lab.	Jessika Alves Oliveira Pereira, Pedro Francisco Gomes Neto, Arlindo Matheus Santiago de Brito, Bruno Oliveira Cova
GT 11 Educação Transversal, Equidade e Justiça Social: Formação Docente e Enfrentamento das Opressões	Bárbara Daiana da Anunciação Nascimento, Adrielly Ferreira Morais, Bruno Oliveira Cova	06/05/26 09:30 - 11:30 PA - Pavilhão de Aulas - (PA105) - 1º Andar	Maria Felipa Lab e Padawans: um relato sobre as possibilidades da Educação Transversal dentro de um Laboratório de Fabricação Digital.	Bruno Oliveira Cova, Arlindo Matheus Santiago de Brito, Jessika Alves Oliveira Pereira, Eduardo Manuel de Freitas Jorge, Pedro Francisco Gomes Neto
GT 11 Educação Transversal, Equidade e Justiça Social: Formação Docente e Enfrentamento das Opressões	Bárbara Daiana da Anunciação Nascimento, Adrielly Ferreira Morais, Bruno Oliveira Cova	06/05/26 14:00 - 16:00 PA - Pavilhão de Aulas - (PA105) - 1º Andar	Educação Digital e Midiática na prática das Agências de Notícias da rede estadual da Bahia	Gabriel Luhan Barreto dos Santos, Carla Azevedo de Aragao Azevedo de Aragao
GT 11 Educação Transversal, Equidade e Justiça Social: Formação Docente e Enfrentamento das Opressões	Bárbara Daiana da Anunciação Nascimento, Adrielly Ferreira Morais, Bruno Oliveira Cova	06/05/26 14:00 - 16:00 PA - Pavilhão de Aulas - (PA105) - 1º Andar	ENTRE TELAS E TRAJETÓRIAS Uma pesquisa-formação autobiográfica sobre a constituição de um formador em educomunicação	GERALDO ANTONIO NASCIMENTO SEARA
GT 11 Educação Transversal, Equidade e Justiça Social: Formação Docente e Enfrentamento das Opressões	Bárbara Daiana da Anunciação Nascimento, Adrielly Ferreira Morais, Bruno Oliveira Cova	06/05/26 14:00 - 16:00 PA - Pavilhão de Aulas - (PA105) - 1º Andar	A transversalidade da Educação em Direitos Humanos no ensino de Artes: proposições a partir de um projeto piloto	Igor Cardoso Ribeiro
GT 11 Educação Transversal, Equidade e Justiça Social: Formação Docente e Enfrentamento das Opressões	Bárbara Daiana da Anunciação Nascimento, Adrielly Ferreira Morais, Bruno Oliveira Cova	06/05/26 14:00 - 16:00 PA - Pavilhão de Aulas - (PA105) - 1º Andar	(Re)desenhar a escola: uma proposta imaginativa e imagética a partir de oito características da educação escolar	LINCOLN AGUIAR SANTOS



Atenção: em caso de dúvida ou divergência de horário, considere o e-mail enviado pela coordenação do GT.

Grupo de Trabalho	Coordenação	Data Horário Local	Título da Comunicação Oral	Autoria
GT 11 Educação Transversal, Equidade e Justiça Social: Formação Docente e Enfrentamento das Opressões	Bárbara Daiana da Anunciação Nascimento, Adrielly Ferreira Morais, Bruno Oliveira Cova	06/05/26 14:00 - 16:00 PA - Pavilhão de Aulas - (PA105) - 1º Andar	A apreciação estética como metodologia de ensino/aprendizagem a partir dos conteúdos audiovisuais da Rede Anísio Teixeira/IAT/SEC-BA	Carlos Antônio Barros de Oliveira
GT 11 Educação Transversal, Equidade e Justiça Social: Formação Docente e Enfrentamento das Opressões	Bárbara Daiana da Anunciação Nascimento, Adrielly Ferreira Morais, Bruno Oliveira Cova	06/05/26 14:00 - 16:00 PA - Pavilhão de Aulas - (PA105) - 1º Andar	Projeto Agência de Notícias como Espaço de Protagonismo Juvenil em uma Escola Pública Estadual do Campo	Isabelly Amorim de Jesus Silva
GT 11 Educação Transversal, Equidade e Justiça Social: Formação Docente e Enfrentamento das Opressões	Bárbara Daiana da Anunciação Nascimento, Adrielly Ferreira Morais, Bruno Oliveira Cova	07/05/2026 09:30 - 11:30 PA - Pavilhão de Aulas - (PA105) - 1º Andar	BLACK LIVES MATTER: estratégia de combate ao racismo na escola pública	Vagner Santos Costa, Ramon Santos da Silva, Charlene Cristine Conceição de Jesus
GT 11 Educação Transversal, Equidade e Justiça Social: Formação Docente e Enfrentamento das Opressões	Bárbara Daiana da Anunciação Nascimento, Adrielly Ferreira Morais, Bruno Oliveira Cova	07/05/2026 09:30 - 11:30 PA - Pavilhão de Aulas - (PA105) - 1º Andar	Rap e sociedade: Rap como instrumento de crítica e questionamento	Vitória Gemima Silveira Lima, Joana Mutti Araújo, Maynara Silva dos Santos, Maria Victória dos Anjos Silva
GT 11 Educação Transversal, Equidade e Justiça Social: Formação Docente e Enfrentamento das Opressões	Bárbara Daiana da Anunciação Nascimento, Adrielly Ferreira Morais, Bruno Oliveira Cova	07/05/2026 09:30 - 11:30 PA - Pavilhão de Aulas - (PA105) - 1º Andar	Mulheres negras que fazem ciência: formação acadêmica e protagonismo juvenil no campo	Ícaro Gonçalves de Lima, Gilmara Borges, Assicleide da Silva Brito, Marcelo Alves Junior, Fernanda Aparecida Bernardo, Abigail Cerqueira Barbosa
GT 11 Educação Transversal, Equidade e Justiça Social: Formação Docente e Enfrentamento das Opressões	Bárbara Daiana da Anunciação Nascimento, Adrielly Ferreira Morais, Bruno Oliveira Cova	07/05/2026 09:30 - 11:30 PA - Pavilhão de Aulas - (PA105) - 1º Andar	Narrativas interativas de cientistas invisibilizadas no Ensino de Física	Profa. Dra. Laura Sued Brandão Santos (DFIS/UEFS), João Victor S. De Oliveira, Ariel Silva Soares



Atenção: em caso de dúvida ou divergência de horário, considere o e-mail enviado pela coordenação do GT.

Grupo de Trabalho	Coordenação	Data Horário Local	Título da Comunicação Oral	Autoria
GT 11 Educação Transversal, Equidade e Justiça Social: Formação Docente e Enfrentamento das Opressões	Bárbara Daiana da Anuniação Nascimento, Adrielly Ferreira Morais, Bruno Oliveira Cova	07/05/2026 09:30 - 11:30 PA - Pavilhão de Aulas - (PA105) - 1º Andar	Mídias, educação e gênero: formação docente itinerante e enfrentamento das violências em territórios escolares	Stefanie Rocha Carneiro Pinho
GT 11 Educação Transversal, Equidade e Justiça Social: Formação Docente e Enfrentamento das Opressões	Bárbara Daiana da Anuniação Nascimento, Adrielly Ferreira Morais, Bruno Oliveira Cova	07/05/2026 09:30 - 11:30 PA - Pavilhão de Aulas - (PA105) - 1º Andar	MEMÓRIA EM DISPUTA E LEITURA E ESCRITA DO RETORNO EM OURIÇANGAS: MEDIAÇÃO LITERÁRIA DECOLONIAL E JUSTIÇA SOCIAL NO CLUBE DE LEITURA SANKOFA	Dee Silva Mercês
GT 12 Envelhecer: perspectivas educativas e inclusivas	Irlana Jane Menas da Silva, Selma dos Santos, Claudia Oliveira da Costa	05/05/2026 14:00 - 16:00 PA - Pavilhão de Aulas - (PA106) - 1º Andar	Cidadania financeira da pessoa idosa: impactos e reflexões sobre ações educativas	Ritielli Fernandes Figueredo, Rozivaldo Freitas dos Santos, Rogério Gomes Matias, Renata Matos Almeida
GT 12 Envelhecer: perspectivas educativas e inclusivas	Irlana Jane Menas da Silva, Selma dos Santos, Claudia Oliveira da Costa	05/05/2026 14:00 - 16:00 PA - Pavilhão de Aulas - (PA106) - 1º Andar	ETARISMO NAS UNIVERSIDADES E A MERCANTILIZAÇÃO DA EDUCAÇÃO: O PAPEL DA PSICOLOGIA FRENTE AOS IMPACTOS NO PROCESSO EDUCACIONAL	Jislaine Ribeiro Carneiro, Hanna Alexia Silva De Queiroz
GT 12 Envelhecer: perspectivas educativas e inclusivas	Irlana Jane Menas da Silva, Selma dos Santos, Claudia Oliveira da Costa	05/05/2026 14:00 - 16:00 PA - Pavilhão de Aulas - (PA106) - 1º Andar	Mulheres velhas, afetividade e sexualidade: uma análise a partir de existências sexo-gênero dissidentes em Salvador, Bahia	Anderson Fontes Passos Guimarães, Iandra Mikaelly Gonçalves da Silva
GT 12 Envelhecer: perspectivas educativas e inclusivas	Irlana Jane Menas da Silva, Selma dos Santos, Claudia Oliveira da Costa	05/05/2026 14:00 - 16:00 PA - Pavilhão de Aulas - (PA106) - 1º Andar	Práticas de Autocuidado de Pessoas Idosas a partir da Internet: uma revisão integrativa	Pricila Oliveira de Araújo, Ana Vitória da Fonseca Borges



Atenção: em caso de dúvida ou divergência de horário, considere o e-mail enviado pela coordenação do GT.

Grupo de Trabalho	Coordenação	Data Horário Local	Título da Comunicação Oral	Autoria
GT 12 Envelhecer: perspectivas educativas e inclusivas	Irlana Jane Menas da Silva, Selma dos Santos, Claudia Oliveira da Costa	06/05/26 09:30 - 11:30 PA - Pavilhão de Aulas - (PA106) - 1º Andar	Pessoa idosa e protagonismo social: contribuições da educação jurídica extensionista	Brenda da Silva Cerqueira, Maria Roberta Fernandes Pedrosa, Jessiane da Silva Ribeiro, Hanah Mascarenhas, Lara Lustoza Melo
GT 12 Envelhecer: perspectivas educativas e inclusivas	Irlana Jane Menas da Silva, Selma dos Santos, Claudia Oliveira da Costa	06/05/26 09:30 - 11:30 PA - Pavilhão de Aulas - (PA106) - 1º Andar	Etarismo X Marketing: Análise dos desafios de inclusão dos idosos a partir de um estudo bibliográfico	SYLMARA VIANA SATURNINO DOS SANTOS, Esdras Dos Santos Marinho
GT 12 Envelhecer: perspectivas educativas e inclusivas	Irlana Jane Menas da Silva, Selma dos Santos, Claudia Oliveira da Costa	06/05/26 09:30 - 11:30 PA - Pavilhão de Aulas - (PA106) - 1º Andar	“O ESTUDO NÃO TEM FIM”: SIGNIFICADOS DA LONGEVIDADE ESCOLAR PARA ADULTOS E IDOSOS DA EJA EM ÁREA RURAL NA BAHIA	Catarina Malheiros da Silva
GT 12 Envelhecer: perspectivas educativas e inclusivas	Irlana Jane Menas da Silva, Selma dos Santos, Claudia Oliveira da Costa	06/05/26 09:30 - 11:30 PA - Pavilhão de Aulas - (PA106) - 1º Andar	Mudança de carreira após os 40 anos: desafios, desigualdades e estratégias de reinvenção profissional	Michele Santos da Costa, Analu da Paz Santos Ferreira, Edson Santos Ferreira da Silva, EDSON SILVA DE ARAUJO
GT 12 Envelhecer: perspectivas educativas e inclusivas	Irlana Jane Menas da Silva, Selma dos Santos, Claudia Oliveira da Costa	06/05/26 09:30 - 11:30 PA - Pavilhão de Aulas - (PA106) - 1º Andar	Dificuldades dos Idosos no Uso de tecnologias e os impactos na inclusão social	Iasmin Gama De Oliveira, João artur ribeiro Cerqueira, Bruno Dos Santos Almeida
GT 12 Envelhecer: perspectivas educativas e inclusivas	Irlana Jane Menas da Silva, Selma dos Santos, Claudia Oliveira da Costa	06/05/26 14:00 - 16:00 PA - Pavilhão de Aulas - (PA106) - 1º Andar	INFLUÊNCIA INTERGERACIONAL DA FAMÍLIA NO DESEMPENHO ESCOLAR	Irlana Jane Menas da Silva, Ronivaldo Da Cruz Nascimento



Atenção: em caso de dúvida ou divergência de horário, considere o e-mail enviado pela coordenação do GT.

Grupo de Trabalho	Coordenação	Data Horário Local	Título da Comunicação Oral	Autoria
GT 12 Envelhecer: perspectivas educativas e inclusivas	Irlana Jane Menas da Silva, Selma dos Santos, Claudia Oliveira da Costa	06/05/26 14:00 - 16:00 PA - Pavilhão de Aulas - (PA106) - 1º Andar	Segurança do paciente no envelhecimento: a educação em saúde como estratégia de autonomia, dignidade e participação social da pessoa idosa.	Nubia dos Reis Pinto, Leonardo Santos de Jesus, Amanda Bispo Pereira
GT 12 Envelhecer: perspectivas educativas e inclusivas	Irlana Jane Menas da Silva, Selma dos Santos, Claudia Oliveira da Costa	06/05/26 14:00 - 16:00 PA - Pavilhão de Aulas - (PA106) - 1º Andar	Entre o Lúdico e o Social: A Gincana como Ferramenta Educativa com Pessoas Idosas	Irlana Jane Menas da Silva, Igor Duarte
GT 12 Envelhecer: perspectivas educativas e inclusivas	Irlana Jane Menas da Silva, Selma dos Santos, Claudia Oliveira da Costa	06/05/26 14:00 - 16:00 PA - Pavilhão de Aulas - (PA106) - 1º Andar	Saberes da experiência e cuidado intergeracional: relato de experiência clínica sobre o envelhecimento e o protagonismo da pessoa idosa	Janete Moura Teixeira
GT 12 Envelhecer: perspectivas educativas e inclusivas	Irlana Jane Menas da Silva, Selma dos Santos, Claudia Oliveira da Costa	07/05/2026 09:30 - 11:30 PA - Pavilhão de Aulas - (PA106) - 1º Andar	Dimensões físicas e educativas na atuação com pessoas idosas no Grupo Revelação	Irlana Jane Menas da Silva, Igor Duarte
GT 12 Envelhecer: perspectivas educativas e inclusivas	Irlana Jane Menas da Silva, Selma dos Santos, Claudia Oliveira da Costa	07/05/2026 09:30 - 11:30 PA - Pavilhão de Aulas - (PA106) - 1º Andar	MEMÓRIA E NARRATIVAS DE PESSOAS IDOSAS DA UATI: UMA EXPERIÊNCIA EXTENSIONISTA NA UEFS	Mariana Leonesy, Josiel dos Santos Araújo
GT 12 Envelhecer: perspectivas educativas e inclusivas	Irlana Jane Menas da Silva, Selma dos Santos, Claudia Oliveira da Costa	07/05/2026 09:30 - 11:30 PA - Pavilhão de Aulas - (PA106) - 1º Andar	Entre o Estigma e o Cuidado: A Educação Profissional como Estratégia de Humanização da Velhice em Instituições de Longa Permanência.	MELYSSA OLIVEIRA SILVA, Ingrid Silva De Almeida Pereira, Camilla de Amorim Ribeiro Cruz, Elorranny Cruz Lima, Luanna Santos Pinheiro Silva



Atenção: em caso de dúvida ou divergência de horário, considere o e-mail enviado pela coordenação do GT.

Grupo de Trabalho	Coordenação	Data Horário Local	Título da Comunicação Oral	Autoria
GT 12 Envelhecer: perspectivas educativas e inclusivas	Irlana Jane Menas da Silva, Selma dos Santos, Claudia Oliveira da Costa	07/05/2026 09:30 - 11:30 PA - Pavilhão de Aulas - (PA106) - 1º Andar	EXTENSÃO UNIVERSITÁRIA E CUIDADO HUMANIZADO: RELATO EM LAR DE IDOSOS INSTITUCIONALIZADOS	Luana Pedreira Da Conceição
GT 12 Envelhecer: perspectivas educativas e inclusivas	Irlana Jane Menas da Silva, Selma dos Santos, Claudia Oliveira da Costa	Definido pela coordenação e informado por e-mail	Para pensar a autonomia e independência de idosos LGBTQIA+	CAMILA OLIVEIRA TEIXEIRA, Maiza Haila Alves Oliveira, Jaqueline Silva Pereira, Paula Emmanuele Da Silva Oliveira, VITÓRIA DE SOUZA OLIVEIRA, Mariana Lins e Silva Costa
GT 13 FORMAÇÃO DE PROFESSORES(AS): POLÍTICAS E PRÁTICAS PARA A EDUCAÇÃO INCLUSIVA	Camila Bahia Góes, Élide Cristina da Silva de Lima Santos, Zenilda Fonseca de Jesus Souza	05/05/2026 14:00 - 16:00 PA - Pavilhão de Aulas - (PA108) - 1º Andar	EDUCAÇÃO PARA PAZ COMO ENFRENTAMENTO À VIOLÊNCIA NO CONTEXTO ESCOLAR	Zenilda Fonseca de Jesus Souza, Letícia Sibelle
GT 13 FORMAÇÃO DE PROFESSORES(AS): POLÍTICAS E PRÁTICAS PARA A EDUCAÇÃO INCLUSIVA	Camila Bahia Góes, Élide Cristina da Silva de Lima Santos, Zenilda Fonseca de Jesus Souza	05/05/2026 14:00 - 16:00 PA - Pavilhão de Aulas - (PA108) - 1º Andar	TECNOLOGIA ASSISTIVA, FORMAÇÃO DOCENTE E EDUCAÇÃO FÍSICA INCLUSIVA: PRÁTICAS PEDAGÓGICAS EM UMA ESCOLA PÚBLICA DE TEMPO INTEGRAL	Priscilla Mata
GT 13 FORMAÇÃO DE PROFESSORES(AS): POLÍTICAS E PRÁTICAS PARA A EDUCAÇÃO INCLUSIVA	Camila Bahia Góes, Élide Cristina da Silva de Lima Santos, Zenilda Fonseca de Jesus Souza	05/05/2026 14:00 - 16:00 PA - Pavilhão de Aulas - (PA108) - 1º Andar	O Uso da Tecnologia Assistiva na Educação Infantil: uma revisão de estudos	Lara Alves Lima, Sara Monique Oliveira Cazumbá, Bianca Oliveira El Fahl
GT 13 FORMAÇÃO DE PROFESSORES(AS): POLÍTICAS E PRÁTICAS PARA A EDUCAÇÃO INCLUSIVA	Camila Bahia Góes, Élide Cristina da Silva de Lima Santos, Zenilda Fonseca de Jesus Souza	05/05/2026 14:00 - 16:00 PA - Pavilhão de Aulas - (PA108) - 1º Andar	Práticas corporais inclusivas para pessoas com deficiência: relato de uma ação extensionista	Tiago Gomes Pereira



Atenção: em caso de dúvida ou divergência de horário, considere o e-mail enviado pela coordenação do GT.

Grupo de Trabalho	Coordenação	Data Horário Local	Título da Comunicação Oral	Autoria
GT 13 FORMAÇÃO DE PROFESSORES(AS): POLÍTICAS E PRÁTICAS PARA A EDUCAÇÃO INCLUSIVA	Camila Bahia Góes,Élida Cristina da Silva de Lima Santos,Zenilda Fonseca de Jesus Souza	05/05/2026 14:00 - 16:00 PA - Pavilhão de Aulas - (PA108) - 1º Andar	O ABSENTEÍSMO NO DESEMPENHO ESCOLAR DE ESTUDANTES COM DOENÇAS CRÔNICAS NO COMPONENTE CURRICULAR DE LÍNGUA PORTUGUESA: RESULTADOS FINAIS	Antonilma Santos Almeida Castro, Andréa Micaela Santos de Oliveira
GT 13 FORMAÇÃO DE PROFESSORES(AS): POLÍTICAS E PRÁTICAS PARA A EDUCAÇÃO INCLUSIVA	Camila Bahia Góes,Élida Cristina da Silva de Lima Santos,Zenilda Fonseca de Jesus Souza	05/05/2026 14:00 - 16:00 PA - Pavilhão de Aulas - (PA108) - 1º Andar	CONTRIBUIÇÕES DA CONTAÇÃO DE HISTÓRIAS PARA O DESENVOLVIMENTO DA ORALIDADE DE ALUNOS COM TRANSTORNO DO ESPECTRO AUTISTA: O OLHAR DA MESTRA CONTADORA	Antonilma Santos Almeida Castro, MARIANA ASSIS SILVA
GT 13 FORMAÇÃO DE PROFESSORES(AS): POLÍTICAS E PRÁTICAS PARA A EDUCAÇÃO INCLUSIVA	Camila Bahia Góes,Élida Cristina da Silva de Lima Santos,Zenilda Fonseca de Jesus Souza	05/05/2026 14:00 - 16:00 PA - Pavilhão de Aulas - (PA108) - 1º Andar	Práxis Inclusiva: concepções do professor de Língua Portuguesa para o letramento literário de estudantes com dislexia em escolas quilombolas	Zenilda Fonseca de Jesus Souza, Victoria Eduarda da Paixão Macêdo
GT 13 FORMAÇÃO DE PROFESSORES(AS): POLÍTICAS E PRÁTICAS PARA A EDUCAÇÃO INCLUSIVA	Camila Bahia Góes,Élida Cristina da Silva de Lima Santos,Zenilda Fonseca de Jesus Souza	06/05/26 09:30 - 11:30 PA - Pavilhão de Aulas - (PA108) - 1º Andar	Que geometria ensinar? Relato de experiência na implantação da disciplina Etnomatemática numa escola do campo.	Ketyany Soledade Lima Leite, RUTH CUNHA DOS SANTOS
GT 13 FORMAÇÃO DE PROFESSORES(AS): POLÍTICAS E PRÁTICAS PARA A EDUCAÇÃO INCLUSIVA	Camila Bahia Góes,Élida Cristina da Silva de Lima Santos,Zenilda Fonseca de Jesus Souza	06/05/26 09:30 - 11:30 PA - Pavilhão de Aulas - (PA108) - 1º Andar	Educação para a paz na formação docente: inclusão, cultura e enfrentamento de exclusões no contexto escolar	Letícia Sibelle, VITORIA EMILY MAGALHAES FREITAS
GT 13 FORMAÇÃO DE PROFESSORES(AS): POLÍTICAS E PRÁTICAS PARA A EDUCAÇÃO INCLUSIVA	Camila Bahia Góes,Élida Cristina da Silva de Lima Santos,Zenilda Fonseca de Jesus Souza	06/05/26 09:30 - 11:30 PA - Pavilhão de Aulas - (PA108) - 1º Andar	EDUCAÇÃO INCLUSIVA E FORMAÇÃO DOCENTE: Análise de um estudo de Caso	Josafá Alves dos Santos Junior, Eliana Bastos Lopes dos Santos



Atenção: em caso de dúvida ou divergência de horário, considere o e-mail enviado pela coordenação do GT.

Grupo de Trabalho	Coordenação	Data Horário Local	Título da Comunicação Oral	Autoria
GT 13 FORMAÇÃO DE PROFESSORES(AS): POLÍTICAS E PRÁTICAS PARA A EDUCAÇÃO INCLUSIVA	Camila Bahia Góes,Élida Cristina da Silva de Lima Santos,Zenilda Fonseca de Jesus Souza	06/05/26 09:30 - 11:30 PA - Pavilhão de Aulas - (PA108) - 1º Andar	Ominira: História do Brasil de forma lúdica e acessível para estudantes com deficiência visual.	LAILA FERNANDA DA COSTA FERREIRA, Gisele Barreto De Sena, Vanessa Cristina Meneses Fernandes, Ana Luiza Freitas Crispim da Silva
GT 13 FORMAÇÃO DE PROFESSORES(AS): POLÍTICAS E PRÁTICAS PARA A EDUCAÇÃO INCLUSIVA	Camila Bahia Góes,Élida Cristina da Silva de Lima Santos,Zenilda Fonseca de Jesus Souza	06/05/26 09:30 - 11:30 PA - Pavilhão de Aulas - (PA108) - 1º Andar	RECURSOS FAVORECEDORES DA AUTOFORMAÇÃO DOCENTE EM UM INSTITUTO FEDERAL NA PRINCESA DO SERTÃO	Susana Couto Pimentel, ROBERTA CANTUARIA BORGES
GT 13 FORMAÇÃO DE PROFESSORES(AS): POLÍTICAS E PRÁTICAS PARA A EDUCAÇÃO INCLUSIVA	Camila Bahia Góes,Élida Cristina da Silva de Lima Santos,Zenilda Fonseca de Jesus Souza	06/05/26 09:30 - 11:30 PA - Pavilhão de Aulas - (PA108) - 1º Andar	DEBATE EM LÍNGUA INGLESA COMO PRÁTICA INCLUSIVA: USO DE PRONOMES EM CONTEXTO COMUNICATIVO SOBRE INTELIGÊNCIA ARTIFICIAL	Jaiane da Silva Santos, Victória Caetano, Juliane Regina Trevisol, Rodrigo dos Reis Nunes, Andriq Sousa Gonçalves, Keilane da Silva Almeida
GT 13 FORMAÇÃO DE PROFESSORES(AS): POLÍTICAS E PRÁTICAS PARA A EDUCAÇÃO INCLUSIVA	Camila Bahia Góes,Élida Cristina da Silva de Lima Santos,Zenilda Fonseca de Jesus Souza	06/05/26 09:30 - 11:30 PA - Pavilhão de Aulas - (PA108) - 1º Andar	Quais instrumentos podem ser utilizados no ensino de Geografia para estudantes com baixa visão?	Giselle Santos De Jesus
GT 13 FORMAÇÃO DE PROFESSORES(AS): POLÍTICAS E PRÁTICAS PARA A EDUCAÇÃO INCLUSIVA	Camila Bahia Góes,Élida Cristina da Silva de Lima Santos,Zenilda Fonseca de Jesus Souza	07/05/2026 09:30 - 11:30 PA - Pavilhão de Aulas - (PA108) - 1º Andar	Práticas de inclusão com uma criança surda: uma experiência advinda do estágio em Educação Infantil	Jussara De Oliveira Santos, Ana Stela Couto Lemos, Isthéfany Conceição Souza
GT 13 FORMAÇÃO DE PROFESSORES(AS): POLÍTICAS E PRÁTICAS PARA A EDUCAÇÃO INCLUSIVA	Camila Bahia Góes,Élida Cristina da Silva de Lima Santos,Zenilda Fonseca de Jesus Souza	07/05/2026 09:30 - 11:30 PA - Pavilhão de Aulas - (PA108) - 1º Andar	Pedagogia da Afetividade como prática docente para a inclusão de estudantes com deficiência na Educação Básica	Bruna Silva Santos



Atenção: em caso de dúvida ou divergência de horário, considere o e-mail enviado pela coordenação do GT.

Grupo de Trabalho	Coordenação	Data Horário Local	Título da Comunicação Oral	Autoria
GT 13 FORMAÇÃO DE PROFESSORES(AS): POLÍTICAS E PRÁTICAS PARA A EDUCAÇÃO INCLUSIVA	Camila Bahia Góes, Élide Cristina da Silva de Lima Santos, Zenilda Fonseca de Jesus Souza	07/05/2026 09:30 - 11:30 PA - Pavilhão de Aulas - (PA108) - 1º Andar	FORMAÇÃO DOCENTE E A INCLUSÃO DE ESTUDANTES COM DEFICIÊNCIA NA EDUCAÇÃO SUPERIOR	Ingrid Raquel Silva, Jéferson Felipe Gagliato
GT 13 FORMAÇÃO DE PROFESSORES(AS): POLÍTICAS E PRÁTICAS PARA A EDUCAÇÃO INCLUSIVA	Camila Bahia Góes, Élide Cristina da Silva de Lima Santos, Zenilda Fonseca de Jesus Souza	07/05/2026 09:30 - 11:30 PA - Pavilhão de Aulas - (PA108) - 1º Andar	Quando o PEI chega à sala de aula: construção colaborativa e práticas inclusivas nos anos finais do Ensino Fundamental	Janete Moura Teixeira
GT 13 FORMAÇÃO DE PROFESSORES(AS): POLÍTICAS E PRÁTICAS PARA A EDUCAÇÃO INCLUSIVA	Camila Bahia Góes, Élide Cristina da Silva de Lima Santos, Zenilda Fonseca de Jesus Souza	07/05/2026 09:30 - 11:30 PA - Pavilhão de Aulas - (PA108) - 1º Andar	Práticas docentes no ensino de gêneros textuais para estudantes com deficiência em escola quilombola	Zenilda Fonseca de Jesus Souza, John Marques Silva Almeida
GT 13 FORMAÇÃO DE PROFESSORES(AS): POLÍTICAS E PRÁTICAS PARA A EDUCAÇÃO INCLUSIVA	Camila Bahia Góes, Élide Cristina da Silva de Lima Santos, Zenilda Fonseca de Jesus Souza	07/05/2026 09:30 - 11:30 PA - Pavilhão de Aulas - (PA108) - 1º Andar	Diálogos entre a Sala de Recursos Multifuncionais e a Sala Regular: Construindo caminhos para a inclusão	Vanessa Da Silva Peixoto
GT 14 Fronteiras da cidadania: desafios étnico-raciais e de gênero no acesso e na permanência no Ensino Superior	Caio Giulliano de Souza Paião, Giulia Engel Accorsi, Silvana Andrade dos Santos	05/05/2026 14:00 - 16:00 PA - Pavilhão de Aulas - (PA109) - 1º Andar	Possibilidade e desafios no acesso e na permanência de indígenas no ensino superior – uma perspectiva histórica	Giulia Engel Accorsi
GT 14 Fronteiras da cidadania: desafios étnico-raciais e de gênero no acesso e na permanência no Ensino Superior	Caio Giulliano de Souza Paião, Giulia Engel Accorsi, Silvana Andrade dos Santos	05/05/2026 14:00 - 16:00 PA - Pavilhão de Aulas - (PA109) - 1º Andar	A educação como direito no movimento operário da Primeira República	Caio Giulliano de Souza Paião
GT 14 Fronteiras da cidadania: desafios étnico-raciais e de gênero no acesso e na permanência no Ensino Superior	Caio Giulliano de Souza Paião, Giulia Engel Accorsi, Silvana Andrade dos Santos	05/05/2026 14:00 - 16:00 PA - Pavilhão de Aulas - (PA109) - 1º Andar	Qual o sentido de se estudar história do Brasil nos dias atuais?	Artur Vitor de Araújo Santana



Atenção: em caso de dúvida ou divergência de horário, considere o e-mail enviado pela coordenação do GT.

Grupo de Trabalho	Coordenação	Data Horário Local	Título da Comunicação Oral	Autoria
GT 14 Fronteiras da cidadania: desafios étnico-raciais e de gênero no acesso e na permanência no Ensino Superior	Caio Giulliano de Souza Paião, Giulia Engel Accorsi, Silvana Andrade dos Santos	05/05/2026 14:00 - 16:00 PA - Pavilhão de Aulas - (PA109) - 1º Andar	LETRAMENTO RACIAL E PRÁXIS PEDAGÓGICA: o currículo dos cursos de licenciatura na formação das identidades étnicas	PABLO VINÍCIUS COSTA BARROS, ELILIA CAMARGO RODRIGUES
GT 14 Fronteiras da cidadania: desafios étnico-raciais e de gênero no acesso e na permanência no Ensino Superior	Caio Giulliano de Souza Paião, Giulia Engel Accorsi, Silvana Andrade dos Santos	06/05/26 14:00 - 16:00 PA - Pavilhão de Aulas - (PA109) - 1º Andar	ALÉM DOS ESTEREÓTIPOS: desafios e oportunidades para a participação feminina nas atividades práticas de Educação Física	Liamara Freitas da Fé Martfeld
GT 14 Fronteiras da cidadania: desafios étnico-raciais e de gênero no acesso e na permanência no Ensino Superior	Caio Giulliano de Souza Paião, Giulia Engel Accorsi, Silvana Andrade dos Santos	06/05/26 14:00 - 16:00 PA - Pavilhão de Aulas - (PA109) - 1º Andar	Objetificação e Sexualização do Corpo Feminino nas Mídias Sociais Fitness: Uma Análise de Postagens do Instagram	Vanessa Anunciação Silva, Tainã Milena Aristóvolu Andrade
GT 14 Fronteiras da cidadania: desafios étnico-raciais e de gênero no acesso e na permanência no Ensino Superior	Caio Giulliano de Souza Paião, Giulia Engel Accorsi, Silvana Andrade dos Santos	06/05/26 14:00 - 16:00 PA - Pavilhão de Aulas - (PA109) - 1º Andar	"Olhares brancos me fitam, há perigo nas esquinas": tensões, vigilâncias e frestas na experiência universitária de jovens negros gays	Fabrcio Oliveira da Silva, Gabriel Araújo Barbosa
GT 15 Interdisciplinaridade, Desenho e Visualidade	Jamilson Oliveira de Sousa, Francisco Antônio Zorzo, Pablo Luís dos Santos Portela	05/05/2026 14:00 - 16:00 PA - Pavilhão de Aulas - (PA110) - 1º Andar	Riso de passagem: gesto, arquivo e visualidade no Atlântico negro	Alexandre San Goes
GT 15 Interdisciplinaridade, Desenho e Visualidade	Jamilson Oliveira de Sousa, Francisco Antônio Zorzo, Pablo Luís dos Santos Portela	05/05/2026 14:00 - 16:00 PA - Pavilhão de Aulas - (PA110) - 1º Andar	O DESENHO-REGISTRO COMO LINGUAGEM E PRÁTICA NO PROCESSO DE APRENDIZAGEM DE ALUNOS COM TDAH	Debora Rios Lima ALmeida
GT 15 Interdisciplinaridade, Desenho e Visualidade	Jamilson Oliveira de Sousa, Francisco Antônio Zorzo, Pablo Luís dos Santos Portela	05/05/2026 14:00 - 16:00 PA - Pavilhão de Aulas - (PA110) - 1º Andar	A Ideologia na Realidade Animada: Uma Análise da Série X-Men '97	Raquel Cruz Freire Rodrigues, Gabriel Augusto de Jesus Dalto de Brito



Atenção: em caso de dúvida ou divergência de horário, considere o e-mail enviado pela coordenação do GT.

Grupo de Trabalho	Coordenação	Data Horário Local	Título da Comunicação Oral	Autoria
GT 15 Interdisciplinaridade, Desenho e Visualidade	Jamilson Oliveira de Sousa,Francisco Antônio Zorzo,Pablo Luís dos Santos Portela	05/05/2026 14:00 - 16:00 PA - Pavilhão de Aulas - (PA110) - 1º Andar	ENTRE REFORMA E RESTAURAÇÃO: O DISCURSO DA FACHADA DA IGREJA CATÓLICA DO DISTRITO DO BRAVO	ANTONIO EDUARDO ALVES SOUZA
GT 15 Interdisciplinaridade, Desenho e Visualidade	Jamilson Oliveira de Sousa,Francisco Antônio Zorzo,Pablo Luís dos Santos Portela	05/05/2026 14:00 - 16:00 PA - Pavilhão de Aulas - (PA110) - 1º Andar	À Deriva: Experiência visual com o estudo de historia da arte na UEFS.	Isaac Bonifacio
GT 15 Interdisciplinaridade, Desenho e Visualidade	Jamilson Oliveira de Sousa,Francisco Antônio Zorzo,Pablo Luís dos Santos Portela	05/05/2026 14:00 - 16:00 PA - Pavilhão de Aulas - (PA110) - 1º Andar	Processo criativo e arte rupestre: cartografias de pinturas na rua como território de encontro	Elielton Reis Santos Souza
GT 15 Interdisciplinaridade, Desenho e Visualidade	Jamilson Oliveira de Sousa,Francisco Antônio Zorzo,Pablo Luís dos Santos Portela	06/05/26 09:30 - 11:00 PA - Pavilhão de Aulas - (PA110) - 1º Andar	Estudo das Visualidades como pática interdisciplinar de processos cognitivos.	Jamilson Oliveira de Sousa
GT 15 Interdisciplinaridade, Desenho e Visualidade	Jamilson Oliveira de Sousa,Francisco Antônio Zorzo,Pablo Luís dos Santos Portela	06/05/26 09:30 - 11:00 PA - Pavilhão de Aulas - (PA110) - 1º Andar	Quatro Interiores Modernos em Lisboa: Uma Leitura Empírica sobre Arquitetura, Design e Materialidade	Natália Maria Costa Santos
GT 15 Interdisciplinaridade, Desenho e Visualidade	Jamilson Oliveira de Sousa,Francisco Antônio Zorzo,Pablo Luís dos Santos Portela	07/05/2026 09:30 - 11:00 PA - Pavilhão de Aulas - (PA110) - 1º Andar	MEMES COMO LINGUAGEM VISUAL: DESENHO, VISUALIDADE E REPRESENTAÇÕES NA CULTURA DIGITAL	Profa. Carla Borges de Andrade, Émilly Santana Santos
GT 15 Interdisciplinaridade, Desenho e Visualidade	Jamilson Oliveira de Sousa,Francisco Antônio Zorzo,Pablo Luís dos Santos Portela	07/05/2026 09:30 - 11:00 PA - Pavilhão de Aulas - (PA110) - 1º Andar	“O caçador negro que vive coberto de palha da costa”: representação do orixá Omolu na minissérie Mãe de Santo.	Anderson Brito Maia, ESTEFANE SANTANA OLIVEIRA, Matheus Araújo Dos Santos



Atenção: em caso de dúvida ou divergência de horário, considere o e-mail enviado pela coordenação do GT.

Grupo de Trabalho	Coordenação	Data Horário Local	Título da Comunicação Oral	Autoria
GT 15 Interdisciplinaridade, Desenho e Visualidade	Jamilson Oliveira de Sousa,Francisco Antônio Zorzo,Pablo Luís dos Santos Portela	07/05/2026 09:30 - 11:00 PA - Pavilhão de Aulas - (PA110) - 1º Andar	Devoção mariana e visualidade no contexto urbano religioso de Feira de Santana	Tamires Barbosa Aguiar
GT 15 Interdisciplinaridade, Desenho e Visualidade	Jamilson Oliveira de Sousa,Francisco Antônio Zorzo,Pablo Luís dos Santos Portela	07/05/2026 09:30 - 11:00 PA - Pavilhão de Aulas - (PA110) - 1º Andar	Quem desenha a negritude? A construção da imagem negra entre representação e estereótipo em Sikulume e Outros Contos Africanos, de Júlio Emílio Braz	Ana Cecília Souza Santana Lacerda
GT 15 Interdisciplinaridade, Desenho e Visualidade	Jamilson Oliveira de Sousa,Francisco Antônio Zorzo,Pablo Luís dos Santos Portela	07/05/2026 09:30 - 11:00 PA - Pavilhão de Aulas - (PA110) - 1º Andar	Emoção, cognição e organização de ambientes: contribuições do design para a formação crítica e sensível no mundo visual contemporâneo	Suzi Maria Carvalho Mariño, Douglas Jônatas Soares Pena
GT 16 Línguas e variedades linguísticas minorizadas como objetos e meios de inclusão	Norma Lucia Fernandes de Almeida,REJANE CRISTINE SANTANA CUNHA,Silvana Silva de Farias Araujo	06/05/26 09:30 - 11:30 PA - Pavilhão de Aulas - (PA112) - 1º Andar	Colonização linguística e formação de variedades do português no espaço atlântico	Silvana Silva de Farias Araujo, Matheus de Araujo Azevedo
GT 16 Línguas e variedades linguísticas minorizadas como objetos e meios de inclusão	Norma Lucia Fernandes de Almeida,REJANE CRISTINE SANTANA CUNHA,Silvana Silva de Farias Araujo	06/05/26 09:30 - 11:30 PA - Pavilhão de Aulas - (PA112) - 1º Andar	A CONSTRUÇÃO "QUER DIZER" NAS VARIEDADES DO PORTUGUÊS BRASILEIRO, MOÇAMBICANO E ANGOLANO: ESTÁGIOS E TRAJETÓRIAS DE GRAMATICALIZAÇÃO	Eduardo Ferreira dos Santos Almeida
GT 16 Línguas e variedades linguísticas minorizadas como objetos e meios de inclusão	Norma Lucia Fernandes de Almeida,REJANE CRISTINE SANTANA CUNHA,Silvana Silva de Farias Araujo	06/05/26 09:30 - 11:30 PA - Pavilhão de Aulas - (PA112) - 1º Andar	BATALHA DA DIVERSIDADE: RECURSO PEDAGÓGICO PARA A SALA DE AULA	DAYANE MOREIRA LEMOS, Jacson Balduino Silva, Sabrina Machado dos Santos, Guilherme José



Atenção: em caso de dúvida ou divergência de horário, considere o e-mail enviado pela coordenação do GT.

Grupo de Trabalho	Coordenação	Data Horário Local	Título da Comunicação Oral	Autoria
GT 16 Línguas e variedades linguísticas minorizadas como objetos e meios de inclusão	Norma Lucia Fernandes de Almeida, REJANE CRISTINE SANTANA CUNHA, Silvana Silva de Farias Araujo	06/05/26 09:30 - 11:30 PA - Pavilhão de Aulas - (PA112) - 1º Andar	A (RE)HIERARQUIZAÇÃO LINGUÍSTICA NO ENSINO MOÇAMBICANO	Mauricio Bernardo
GT 16 Línguas e variedades linguísticas minorizadas como objetos e meios de inclusão	Norma Lucia Fernandes de Almeida, REJANE CRISTINE SANTANA CUNHA, Silvana Silva de Farias Araujo	06/05/26 09:30 - 11:30 PA - Pavilhão de Aulas - (PA112) - 1º Andar	O African American English no contexto brasileiro e suas implicações para o ensino-aprendizagem de escrita em língua inglesa	Davi Alves Oliveira, Roberto dos Santos Matias Araújo
GT 16 Línguas e variedades linguísticas minorizadas como objetos e meios de inclusão	Norma Lucia Fernandes de Almeida, REJANE CRISTINE SANTANA CUNHA, Silvana Silva de Farias Araujo	06/05/26 14:00 - 16:00 PA - Pavilhão de Aulas - (PA112) - 1º Andar	REINSCREVENDO VOZES SILENCIADAS: O ESPAÇO LITERÁRIO E A VALORIZAÇÃO DE LEXIAS AFRICANAS NO COMBATE AO PRECONCEITO LINGUÍSTICO EM UM DEFEITO DE COR	Jacson Baldoino Silva, DAYANE MOREIRA LEMOS, Francisco Kauan Leite Dantas
GT 16 Línguas e variedades linguísticas minorizadas como objetos e meios de inclusão	Norma Lucia Fernandes de Almeida, REJANE CRISTINE SANTANA CUNHA, Silvana Silva de Farias Araujo	06/05/26 14:00 - 16:00 PA - Pavilhão de Aulas - (PA112) - 1º Andar	A VARIAÇÃO DOS PRONOMES TU/VOCÊ NO PORTUGUÊS FALADO EM LUANDA (ANGOLA)	Higor Teixeira Dos Santos
GT 16 Línguas e variedades linguísticas minorizadas como objetos e meios de inclusão	Norma Lucia Fernandes de Almeida, REJANE CRISTINE SANTANA CUNHA, Silvana Silva de Farias Araujo	06/05/26 14:00 - 16:00 PA - Pavilhão de Aulas - (PA112) - 1º Andar	Africanização da língua portuguesa em Angola: um estudo da novela Nga Muturi, de Alfredo Troni	Jean Marcel Oliveira Araujo
GT 16 Línguas e variedades linguísticas minorizadas como objetos e meios de inclusão	Norma Lucia Fernandes de Almeida, REJANE CRISTINE SANTANA CUNHA, Silvana Silva de Farias Araujo	06/05/26 14:00 - 16:00 PA - Pavilhão de Aulas - (PA112) - 1º Andar	"Vote em mim": variação do imperativo em interações do Big Brother Brasil 26	Joana Gomes dos Santos Figueredo, Juliene de Souza Viana



Atenção: em caso de dúvida ou divergência de horário, considere o e-mail enviado pela coordenação do GT.

Grupo de Trabalho	Coordenação	Data Horário Local	Título da Comunicação Oral	Autoria
GT 16 Línguas e variedades linguísticas minorizadas como objetos e meios de inclusão	Norma Lucia Fernandes de Almeida, REJANE CRISTINE SANTANA CUNHA, Silvana Silva de Farias Araujo	06/05/26 14:00 - 16:00 PA - Pavilhão de Aulas - (PA112) - 1º Andar	Padrões de variação da negação sentencial no português falado em Seabra-BA	Joana Gomes dos Santos Figueiredo, GISELE RODRIGUES DE ARAÚJO
GT 16 Línguas e variedades linguísticas minorizadas como objetos e meios de inclusão	Norma Lucia Fernandes de Almeida, REJANE CRISTINE SANTANA CUNHA, Silvana Silva de Farias Araujo	07/05/2026 09:30 - 11:30 PA - Pavilhão de Aulas - (PA112) - 1º Andar	Consequências do colonialismo: perspectivas linguísticas a partir da miscigenação brasileira	Wennilly da Silva Dias, Luanny Silva dos Santos, Ana Vitoria Gomes Machado, Karine De Oliveira Barbosa Medeiros, Sílvia Letícia Oliveira Paixão
GT 16 Línguas e variedades linguísticas minorizadas como objetos e meios de inclusão	Norma Lucia Fernandes de Almeida, REJANE CRISTINE SANTANA CUNHA, Silvana Silva de Farias Araujo	07/05/2026 09:30 - 11:30 PA - Pavilhão de Aulas - (PA112) - 1º Andar	Identidade linguística quilombola e concordância nominal em comunidades de Cachoeira-BA	Silvana Silva de Farias Araujo, MARCOS IAGO DE OLIVEIRA SANTOS
GT 16 Línguas e variedades linguísticas minorizadas como objetos e meios de inclusão	Norma Lucia Fernandes de Almeida, REJANE CRISTINE SANTANA CUNHA, Silvana Silva de Farias Araujo	07/05/2026 09:30 - 11:30 PA - Pavilhão de Aulas - (PA112) - 1º Andar	A REALIZAÇÃO DE /T, D/ DIANTE DE [I] NO INTERIOR DO PIAUÍ – DADOS DO PROJETO ATLAS LINGUÍSTICO DO BRASIL (ALIB)	Josane Oliveira, Beatriz Freitas Araújo
GT 16 Línguas e variedades linguísticas minorizadas como objetos e meios de inclusão	Norma Lucia Fernandes de Almeida, REJANE CRISTINE SANTANA CUNHA, Silvana Silva de Farias Araujo	07/05/2026 09:30 - 11:30 PA - Pavilhão de Aulas - (PA112) - 1º Andar	Adverbiais na coleção documental cartas Marienses: um estudo descritivo	Prof.ª Dr.ª Mariana Fagundes de Oliveira Lacerda, Maria Do Carmo Da Silva Lima
GT 16 Línguas e variedades linguísticas minorizadas como objetos e meios de inclusão	Norma Lucia Fernandes de Almeida, REJANE CRISTINE SANTANA CUNHA, Silvana Silva de Farias Araujo	07/05/2026 09:30 - 11:30 PA - Pavilhão de Aulas - (PA112) - 1º Andar	Justiça linguística: o prestígio encoberto da variante tu em Feira de Santana no alcance da justiça social	Janivam Da Silva Assunção



Atenção: em caso de dúvida ou divergência de horário, considere o e-mail enviado pela coordenação do GT.

Grupo de Trabalho	Coordenação	Data Horário Local	Título da Comunicação Oral	Autoria
GT 16 Línguas e variedades linguísticas minorizadas como objetos e meios de inclusão	Norma Lucia Fernandes de Almeida, REJANE CRISTINE SANTANA CUNHA, Silvana Silva de Farias Araujo	Definido pela coordenação e informado por e-mail	Língua, cultura e tradução decolonial: marcadores culturais e representação na tradução do romance Jubiabá, de Jorge Amado.	Nathely Sampaio
GT 17 O estudante surdo no ensino superior: políticas institucionais e práticas de acessibilidade em Libras	Emanuelle Reisurreição Santos Carneiro Dantas, Thaianne Souza Macambira, Midian Jesus De Souza	05/05/2026 14:00 - 16:05 PA - Pavilhão de Aulas - (PA202) - 2º Andar	PRÁTICAS DE INTERPRETAÇÃO TÁTEIS E COMUNICAÇÃO HÁPTICA PARA PESSOAS COM SURDOCEGUEIRA NA UFRB	Liliane Lemos Santana Barreiros, Carlos Messias Alves De Jesus
GT 17 O estudante surdo no ensino superior: políticas institucionais e práticas de acessibilidade em Libras	Emanuelle Reisurreição Santos Carneiro Dantas, Thaianne Souza Macambira, Midian Jesus De Souza	05/05/2026 14:00 - 16:05 PA - Pavilhão de Aulas - (PA202) - 2º Andar	DIREITOS LINGUÍSTICOS E ACESSIBILIDADE NA EDUCAÇÃO SUPERIOR: A PRESENÇA DA LIBRAS COMO LÍNGUA DE INSTRUÇÃO	Liliane Lemos Santana Barreiros, Carlos Messias Alves De Jesus
GT 17 O estudante surdo no ensino superior: políticas institucionais e práticas de acessibilidade em Libras	Emanuelle Reisurreição Santos Carneiro Dantas, Thaianne Souza Macambira, Midian Jesus De Souza	05/05/2026 14:00 - 16:05 PA - Pavilhão de Aulas - (PA202) - 2º Andar	Docência no estágio supervisionado na Licenciatura em Letras Libras EAD: relato de experiência com estudantes surdos na UNIVASF	Liliane Lemos Santana Barreiros, Daniel Neves dos Santos Neto
GT 17 O estudante surdo no ensino superior: políticas institucionais e práticas de acessibilidade em Libras	Emanuelle Reisurreição Santos Carneiro Dantas, Thaianne Souza Macambira, Midian Jesus De Souza	05/05/2026 14:00 - 16:05 PA - Pavilhão de Aulas - (PA202) - 2º Andar	O ENSINO DE INGLÊS COMO ACESSIBILIDADE LINGUÍSTICA PARA ESTUDANTES SURDOS NO ENSINO SUPERIOR	Lívia Rozendo Maia, Hilary Kessie
GT 17 O estudante surdo no ensino superior: políticas institucionais e práticas de acessibilidade em Libras	Emanuelle Reisurreição Santos Carneiro Dantas, Thaianne Souza Macambira, Midian Jesus De Souza	05/05/2026 14:00 - 16:05 PA - Pavilhão de Aulas - (PA202) - 2º Andar	A TOPONÍMIA DAS INSTITUIÇÕES RELIGIOSAS DE FEIRA DE SANTANA-BA EM PORTUGUÊS E LIBRAS: MEMÓRIAS DA EDUCAÇÃO DE SURDOS FEIRENSES	Liliane Lemos Santana Barreiros, Caroline da Silva Pereira Santos



Atenção: em caso de dúvida ou divergência de horário, considere o e-mail enviado pela coordenação do GT.

Grupo de Trabalho	Coordenação	Data Horário Local	Título da Comunicação Oral	Autoria
GT 17 O estudante surdo no ensino superior: políticas institucionais e práticas de acessibilidade em Libras	Emanuelle Reisurreição Santos Carneiro Dantas, Thaiane Souza Macambira, Midian Jesus De Souza	05/05/2026 14:00 - 16:05 PA - Pavilhão de Aulas - (PA202) - 2º Andar	ENSINO DE ONOMÁSTICA EM LIBRAS NA EDUCAÇÃO BILÍNGUE DE SURDOS: UMA PROPOSTA DIDÁTICA PARA A TOPONÍMIA	Alexandre Melo de Sousa, Higor Pereira, Liliane Lemos Santana Barreiros
GT 17 O estudante surdo no ensino superior: políticas institucionais e práticas de acessibilidade em Libras	Emanuelle Reisurreição Santos Carneiro Dantas, Thaiane Souza Macambira, Midian Jesus De Souza	05/05/2026 14:00 - 16:05 PA - Pavilhão de Aulas - (PA202) - 2º Andar	Sinalize! Conversação em Libras: interação, prática social e aprendizagem em contextos reais	Emanuelle Reisurreição Santos Carneiro Dantas
GT 18 Quilombos, Educação e Justiça Racial: saberes ancestrais, território e práticas de contra-colonização	Marcelo Alves Junior, FRANCISCA DAS VIRGENS FONSECA, Isabel de Jesus Santos dos Santos	05/05/2026 14:00 - 16:00 PA - Pavilhão de Aulas - (PA203) - 2º Andar	A TERRA DÁ, A EDUCAÇÃO ENSINA: UM RELATO DE EXPERIÊNCIA SOBRE EDUCAÇÃO QUILOMBOLA E LUTAS DO MOVIMENTO NEGRO	Ayrton Pereira Suzarte
GT 18 Quilombos, Educação e Justiça Racial: saberes ancestrais, território e práticas de contra-colonização	Marcelo Alves Junior, FRANCISCA DAS VIRGENS FONSECA, Isabel de Jesus Santos dos Santos	05/05/2026 14:00 - 16:00 PA - Pavilhão de Aulas - (PA203) - 2º Andar	A INCLUSÃO DE ESTUDANTES COM DEFICIÊNCIA EM ESCOLAS DE COMUNIDADES QUILOMBOLAS: INTERSECCIONALIDADE E ACOLHIMENTO PEDAGÓGICO	ROBERTA NATALIA SANTOS
GT 18 Quilombos, Educação e Justiça Racial: saberes ancestrais, território e práticas de contra-colonização	Marcelo Alves Junior, FRANCISCA DAS VIRGENS FONSECA, Isabel de Jesus Santos dos Santos	05/05/2026 14:00 - 16:00 PA - Pavilhão de Aulas - (PA203) - 2º Andar	RACISMO, DEFICIÊNCIA E ESTIGMA: ACOLHIMENTO PEDAGÓGICO DE ESTUDANTES COM DEFICIÊNCIA NAS ESCOLAS QUILOMBOLAS.	Danrley Borges
GT 18 Quilombos, Educação e Justiça Racial: saberes ancestrais, território e práticas de contra-colonização	Marcelo Alves Junior, FRANCISCA DAS VIRGENS FONSECA, Isabel de Jesus Santos dos Santos	05/05/2026 14:00 - 16:00 PA - Pavilhão de Aulas - (PA203) - 2º Andar	Educação Antirracista e Educação Escolar Quilombola em Irará-BA: Experiências, Formação e Práticas Pedagógicas.	EDIVAN DOSSN SANTOS ALMEIDA, Ana Cláudia Cerqueira Silva



Atenção: em caso de dúvida ou divergência de horário, considere o e-mail enviado pela coordenação do GT.

Grupo de Trabalho	Coordenação	Data Horário Local	Título da Comunicação Oral	Autoria
GT 18 Quilombos, Educação e Justiça Racial: saberes ancestrais, território e práticas de contra-colonização	Marcelo Alves Junior, FRANCISCA DAS VIRGENS FONSECA, Isabel de Jesus Santos dos Santos	05/05/2026 14:00 - 16:00 PA - Pavilhão de Aulas - (PA203) - 2º Andar	Educação Escolar Quilombola e Relações Étnico-raciais: contribuições para a formação docente	Aiane Katiele Da Silva, Rebeca Moura Barros, Bruna de Jesus Costa
GT 18 Quilombos, Educação e Justiça Racial: saberes ancestrais, território e práticas de contra-colonização	Marcelo Alves Junior, FRANCISCA DAS VIRGENS FONSECA, Isabel de Jesus Santos dos Santos	05/05/2026 14:00 - 16:00 PA - Pavilhão de Aulas - (PA203) - 2º Andar	Disputas curriculares: corpos, territórios e identidades quilombolas na escola	Rosemária Joazeiro Pinto de Sousa
GT 18 Quilombos, Educação e Justiça Racial: saberes ancestrais, território e práticas de contra-colonização	Marcelo Alves Junior, FRANCISCA DAS VIRGENS FONSECA, Isabel de Jesus Santos dos Santos	05/05/2026 14:00 - 16:00 PA - Pavilhão de Aulas - (PA203) - 2º Andar	Alimentação contracolonial: desafios e possibilidades na Lanchonete da Hora	Gerino Silva De Carvalho, CAMILA DA HORA SANTOS DE CARVALHO
GT 18 Quilombos, Educação e Justiça Racial: saberes ancestrais, território e práticas de contra-colonização	Marcelo Alves Junior, FRANCISCA DAS VIRGENS FONSECA, Isabel de Jesus Santos dos Santos	06/05/26 09:30 - 11:30 PA - Pavilhão de Aulas - (PA203) - 2º Andar	TURISMO DE BASE COMUNITÁRIA E MAPEAMENTO PARTICIPATIVO EM RIACHO DO MEL, IRAQUARA - BA: O TERRITÓRIO COMO INSTRUMENTO DE RESISTÊNCIA E JUSTIÇA RACIAL	PEDRO ROGERIO DE OLIVEIRA CORREIA, Fábio Pedro Souza de Ferreira Bandeira, Raphael da Silva Souza
GT 18 Quilombos, Educação e Justiça Racial: saberes ancestrais, território e práticas de contra-colonização	Marcelo Alves Junior, FRANCISCA DAS VIRGENS FONSECA, Isabel de Jesus Santos dos Santos	06/05/26 09:30 - 11:30 PA - Pavilhão de Aulas - (PA203) - 2º Andar	TERREIRO ILÊ AXÉ OMÍ OGUNTÉ NETO: resistência e ancestralidade no território quilombola da Lagoa Grande, Feira de Santana-BA	Urbano Barbosa de Jesus, Sergio Mascarenhas Dos Santos Junior
GT 18 Quilombos, Educação e Justiça Racial: saberes ancestrais, território e práticas de contra-colonização	Marcelo Alves Junior, FRANCISCA DAS VIRGENS FONSECA, Isabel de Jesus Santos dos Santos	06/05/26 09:30 - 11:30 PA - Pavilhão de Aulas - (PA203) - 2º Andar	Mocambo do Camisão: Terra, trabalho e resistência (secs. XVIII-XIX)	Alexandre Gonçalves do Bonfim



Atenção: em caso de dúvida ou divergência de horário, considere o e-mail enviado pela coordenação do GT.

Grupo de Trabalho	Coordenação	Data Horário Local	Título da Comunicação Oral	Autoria
GT 18 Quilombos, Educação e Justiça Racial: saberes ancestrais, território e práticas de contra-colonização	Marcelo Alves Junior, FRANCISCA DAS VIRGENS FONSECA, Isabel de Jesus Santos dos Santos	06/05/26 09:30 - 11:30 PA - Pavilhão de Aulas - (PA203) - 2º Andar	PELO DIREITO DE PERMANECER: PENSANDO O DIREITO A PARTIR DA CONTRACOLONIZAÇÃO	Mariana dos Santos Rozario
GT 18 Quilombos, Educação e Justiça Racial: saberes ancestrais, território e práticas de contra-colonização	Marcelo Alves Junior, FRANCISCA DAS VIRGENS FONSECA, Isabel de Jesus Santos dos Santos	06/05/26 09:30 - 11:30 PA - Pavilhão de Aulas - (PA203) - 2º Andar	Educação, território e resistência: trajetória da educação na Comunidade Quilombola de Baixa Grande, Muritiba-Ba	Letícia Dos Anjos Sales
GT 18 Quilombos, Educação e Justiça Racial: saberes ancestrais, território e práticas de contra-colonização	Marcelo Alves Junior, FRANCISCA DAS VIRGENS FONSECA, Isabel de Jesus Santos dos Santos	06/05/26 09:30 - 11:30 PA - Pavilhão de Aulas - (PA203) - 2º Andar	Bíblia, cosmovisão e colonização: fundamentos teológico-políticos da tentativa de dominação	José Fernando de Almeida Vilas Boas, rafael menezes dos santos muniz
GT 18 Quilombos, Educação e Justiça Racial: saberes ancestrais, território e práticas de contra-colonização	Marcelo Alves Junior, FRANCISCA DAS VIRGENS FONSECA, Isabel de Jesus Santos dos Santos	06/05/26 14:00 - 16:00 PA - Pavilhão de Aulas - (PA203) - 2º Andar	Onde a Memória Vive: As Casas de Farinha como Espaços de Saberes Ambientais e Ancestralidade	Bianca Rabelo Silva
GT 18 Quilombos, Educação e Justiça Racial: saberes ancestrais, território e práticas de contra-colonização	Marcelo Alves Junior, FRANCISCA DAS VIRGENS FONSECA, Isabel de Jesus Santos dos Santos	06/05/26 14:00 - 16:00 PA - Pavilhão de Aulas - (PA203) - 2º Andar	Biblioteca Comunitária como espaço de reafirmação da identidade quilombola e território de contracolônização.	Daiana Das Virgens Fonseca Vitorio, Ana Clara Alves
GT 18 Quilombos, Educação e Justiça Racial: saberes ancestrais, território e práticas de contra-colonização	Marcelo Alves Junior, FRANCISCA DAS VIRGENS FONSECA, Isabel de Jesus Santos dos Santos	06/05/26 14:00 - 16:00 PA - Pavilhão de Aulas - (PA203) - 2º Andar	"Jenipapeando": epistemologias quilombolas, diálogo de saberes em Educação Escolar Quilombola, na comunidade de Jenipapo, distrito de Matinha- Feira de Santana.	Joceane Lopes Araújo, MILENA DOS SANTOS SOUZA MORAIS, Tatiane Alves Ribeiro, Hely dos Santos Pedreira



Atenção: em caso de dúvida ou divergência de horário, considere o e-mail enviado pela coordenação do GT.

Grupo de Trabalho	Coordenação	Data Horário Local	Título da Comunicação Oral	Autoria
GT 18 Quilombos, Educação e Justiça Racial: saberes ancestrais, território e práticas de contra-colonização	Marcelo Alves Junior, FRANCISCA DAS VIRGENS FONSECA, Isabel de Jesus Santos dos Santos	06/05/26 14:00 - 16:00 PA - Pavilhão de Aulas - (PA203) - 2º Andar	Mapa da Oralidade Quilombola: Tia Zinha o segredo das benzedeiras de Tócos para a literatura infantojuvenil quilombola	ALEX SANDRO DE CASTRO GARRIDO, Sheila De Souza Oliveira
GT 18 Quilombos, Educação e Justiça Racial: saberes ancestrais, território e práticas de contra-colonização	Marcelo Alves Junior, FRANCISCA DAS VIRGENS FONSECA, Isabel de Jesus Santos dos Santos	06/05/26 14:00 - 16:00 PA - Pavilhão de Aulas - (PA203) - 2º Andar	Entre a experiência e o diálogo: fundamentos teóricos para a valorização dos saberes tradicionais em comunidades quilombolas	Maida Santos Alcântara
GT 18 Quilombos, Educação e Justiça Racial: saberes ancestrais, território e práticas de contra-colonização	Marcelo Alves Junior, FRANCISCA DAS VIRGENS FONSECA, Isabel de Jesus Santos dos Santos	06/05/26 14:00 - 16:00 PA - Pavilhão de Aulas - (PA203) - 2º Andar	Feira das Marias: Saberes e Práticas ancestrais para fortalecimento de mulheres quilombolas	RAFAELA SANTOS BRITO
GT 18 Quilombos, Educação e Justiça Racial: saberes ancestrais, território e práticas de contra-colonização	Marcelo Alves Junior, FRANCISCA DAS VIRGENS FONSECA, Isabel de Jesus Santos dos Santos	06/05/26 14:00 - 16:00 PA - Pavilhão de Aulas - (PA203) - 2º Andar	Resgate da Identidade Negra: Experiências Culturais em Santanópolis (BA)	Edson Tosta Matarezo Filho, JOSENILTON VITORIO CERQUEIRA
GT 18 Quilombos, Educação e Justiça Racial: saberes ancestrais, território e práticas de contra-colonização	Marcelo Alves Junior, FRANCISCA DAS VIRGENS FONSECA, Isabel de Jesus Santos dos Santos	07/05/2026 09:30 - 11:30 PA - Pavilhão de Aulas - (PA203) - 2º Andar	MARÉ DE LUTA: MULHERES, MANGUEZAIS E A CONSTRUÇÃO DE UMA EDUCAÇÃO AMBIENTAL CRÍTICA	Viviane Souza Martins, FRANCISCO JOSE BEZERRA SOUTO, Noemi Conceicao
GT 18 Quilombos, Educação e Justiça Racial: saberes ancestrais, território e práticas de contra-colonização	Marcelo Alves Junior, FRANCISCA DAS VIRGENS FONSECA, Isabel de Jesus Santos dos Santos	07/05/2026 09:30 - 11:30 PA - Pavilhão de Aulas - (PA203) - 2º Andar	SEMANA QUILOMBOLA HISTÓRIAS DO MEU POVO E AS PRÁTICAS ANCESTRAIS NA ESCOLA DO CAMPO, EDITAL FAPESB /SECTI Nº 019/2024	Rita De Lima Ferreira Pedreira, Zenaide Oliveira do Carmo, Marinalva Almeida, Jeovania Conceição Gonçalves, Daiane Oliveira De Jesus, Ednalva Santos Da Silva



Atenção: em caso de dúvida ou divergência de horário, considere o e-mail enviado pela coordenação do GT.

Grupo de Trabalho	Coordenação	Data Horário Local	Título da Comunicação Oral	Autoria
GT 18 Quilombos, Educação e Justiça Racial: saberes ancestrais, território e práticas de contra-colonização	Marcelo Alves Junior, FRANCISCA DAS VIRGENS FONSECA, Isabel de Jesus Santos dos Santos	07/05/2026 09:30 - 11:30 PA - Pavilhão de Aulas - (PA203) - 2º Andar	Protagonismo de meninas negras na valorização de saberes tradicionais e científicos no campo	Ícaro Gonçalves de Lima, Assicleide da Silva Brito, Fernanda Aparecida Bernardo, Gilmara Borges
GT 18 Quilombos, Educação e Justiça Racial: saberes ancestrais, território e práticas de contra-colonização	Marcelo Alves Junior, FRANCISCA DAS VIRGENS FONSECA, Isabel de Jesus Santos dos Santos	07/05/2026 09:30 - 11:30 PA - Pavilhão de Aulas - (PA203) - 2º Andar	Quando o território ensina: saúde da população negra e valorização dos saberes ancestrais na Atenção Primária à Saúde	RAFAEL SANTOS FREITAS
GT 18 Quilombos, Educação e Justiça Racial: saberes ancestrais, território e práticas de contra-colonização	Marcelo Alves Junior, FRANCISCA DAS VIRGENS FONSECA, Isabel de Jesus Santos dos Santos	07/05/2026 09:30 - 11:30 PA - Pavilhão de Aulas - (PA203) - 2º Andar	Colonização e agricultura: desafios para conservação in situ do patrimônio genético (animal e vegetal) nas roças quilombolas	Isabel de Jesus Santos dos Santos
GT 18 Quilombos, Educação e Justiça Racial: saberes ancestrais, território e práticas de contra-colonização	Marcelo Alves Junior, FRANCISCA DAS VIRGENS FONSECA, Isabel de Jesus Santos dos Santos	07/05/2026 09:30 - 11:30 PA - Pavilhão de Aulas - (PA203) - 2º Andar	Confluenciando Saberes: Educação Escolar Quilombola e Educação Ambiental	Geovanna Lima Almeida
GT 19 Relações Étnico Raciais e Interseccionalidade	Reinaldo José de Oliveira, Mirna Oliveira, João Vítor Cândia do Vale Gomes	06/05/26 09:30 - 11:30 PA - Pavilhão de Aulas - (PA204) - 2º Andar	África no museu: Como a história pública pode contribuir com o ensino antirracista.	Sara Almeida de Jesus e Jesus
GT 19 Relações Étnico Raciais e Interseccionalidade	Reinaldo José de Oliveira, Mirna Oliveira, João Vítor Cândia do Vale Gomes	06/05/26 09:30 - 11:30 PA - Pavilhão de Aulas - (PA204) - 2º Andar	JUVENTUDE NEGRA E (RE)EXISTÊNCIA: LETRAMENTO RACIAL COMO FORMA DE RESISTÊNCIA NO ÂMBITO EDUCACIONAL	Kamila Akenaton dos Santos, Aline Oliveira Bomfim, SAMUEL FERREIRA CAMPOS, Manielle Costa Nascimento
GT 19 Relações Étnico Raciais e Interseccionalidade	Reinaldo José de Oliveira, Mirna Oliveira, João Vítor Cândia do Vale Gomes	06/05/26 09:30 - 11:30 PA - Pavilhão de Aulas - (PA204) - 2º Andar	DIFERENÇA, INTERSECCIONALIDADE E CULTURAS DAS INFÂNCIAS: TESSITURAS DOCENTES SOBRE O RACISMO NA EDUCAÇÃO INFANTIL	Renata Carnauba de Sousa da Silva



Atenção: em caso de dúvida ou divergência de horário, considere o e-mail enviado pela coordenação do GT.

Grupo de Trabalho	Coordenação	Data Horário Local	Título da Comunicação Oral	Autoria
GT 19 Relações Étnico Raciais e Interseccionalidade	Reinaldo José de Oliveira, Mirna Oliveira, João Vitor Cândia do Vale Gomes	06/05/26 09:30 - 11:30 PA - Pavilhão de Aulas - (PA204) - 2º Andar	O ensino de Biologia antirracista como estratégia para o enfrentamento da sub-representação de mulheres negras na ciência	Rafaela Vitor Fernandes
GT 19 Relações Étnico Raciais e Interseccionalidade	Reinaldo José de Oliveira, Mirna Oliveira, João Vitor Cândia do Vale Gomes	06/05/26 09:30 - 11:30 PA - Pavilhão de Aulas - (PA204) - 2º Andar	DIÁLOGOS ENTRE A PEDAGOGIA DE TERREIRO E A EDUCAÇÃO DO CAMPO: PROPOSIÇÕES AFROPEDAGÓGICA PARA UMA EDUCAÇÃO DO CAMPO AFROREFERENCIADA	Joseney Leite Conceição
GT 19 Relações Étnico Raciais e Interseccionalidade	Reinaldo José de Oliveira, Mirna Oliveira, João Vitor Cândia do Vale Gomes	06/05/26 09:30 - 11:30 PA - Pavilhão de Aulas - (PA204) - 2º Andar	Invisibilidade das Mulheres na Ciência: Uma Análise à Luz da Injustiça Epistêmica	Laiza Ribeiro Pinheiro, Profa. Dra. Laura Sued Brandão Santos (DFIS/UEFS)
GT 19 Relações Étnico Raciais e Interseccionalidade	Reinaldo José de Oliveira, Mirna Oliveira, João Vitor Cândia do Vale Gomes	06/05/26 09:30 - 11:30 PA - Pavilhão de Aulas - (PA204) - 2º Andar	Desigualdades Educacionais no Interior da Bahia: Infância Negra e Território em Antônio Cardoso (1962-1985)	Bianca Dos Santos Rocha
GT 19 Relações Étnico Raciais e Interseccionalidade	Reinaldo José de Oliveira, Mirna Oliveira, João Vitor Cândia do Vale Gomes	06/05/26 14:00 - 16:00 PA - Pavilhão de Aulas - (PA204) - 2º Andar	As Cidades Negras no Brasil e as políticas públicas	Reinaldo José de Oliveira
GT 19 Relações Étnico Raciais e Interseccionalidade	Reinaldo José de Oliveira, Mirna Oliveira, João Vitor Cândia do Vale Gomes	06/05/26 14:00 - 16:00 PA - Pavilhão de Aulas - (PA204) - 2º Andar	Atuação de Mulheres Negras no Legislativo Municipal de Salvador e Políticas Públicas Antirracistas	Alan Ueder Santana de Souza, Alessa Conceição dos Santos
GT 19 Relações Étnico Raciais e Interseccionalidade	Reinaldo José de Oliveira, Mirna Oliveira, João Vitor Cândia do Vale Gomes	06/05/26 14:00 - 16:00 PA - Pavilhão de Aulas - (PA204) - 2º Andar	A interseccionalidade de raça e gênero no mundo do trabalho: relato de experiência extensionista	Aline Matos Santos, Adriana Carneiro Da Silva, Jéssica Pinto Fernandes



Atenção: em caso de dúvida ou divergência de horário, considere o e-mail enviado pela coordenação do GT.

Grupo de Trabalho	Coordenação	Data Horário Local	Título da Comunicação Oral	Autoria
GT 19 Relações Étnico Raciais e Interseccionalidade	Reinaldo José de Oliveira, Mirna Oliveira, João Vitor Cândia do Vale Gomes	06/05/26 14:00 - 16:00 PA - Pavilhão de Aulas - (PA204) - 2º Andar	Memória, Territorialidade e Relações Étnico-Raciais: a oralidade quilombola no Alto do Capim (BA)	Alessa Conceição dos Santos, Alan Ueder Santana de Souza
GT 19 Relações Étnico Raciais e Interseccionalidade	Reinaldo José de Oliveira, Mirna Oliveira, João Vitor Cândia do Vale Gomes	06/05/26 14:00 - 16:00 PA - Pavilhão de Aulas - (PA204) - 2º Andar	Resistência e Identidade: Mulheres Negras Quilombolas na Feira da Marechal Deodoro em Face das Políticas Higienistas em Feira de Santana (2001–2024)	Reinaldo José de Oliveira, João Vitor Cândia do Vale Gomes
GT 19 Relações Étnico Raciais e Interseccionalidade	Reinaldo José de Oliveira, Mirna Oliveira, João Vitor Cândia do Vale Gomes	06/05/26 14:00 - 16:00 PA - Pavilhão de Aulas - (PA204) - 2º Andar	Questões étnico-raciais no ensino com patrimônio de Feira de Santana	Maiane Almeida De Jesus Ribeiro, Willivan do Carmo Santos
GT 19 Relações Étnico Raciais e Interseccionalidade	Reinaldo José de Oliveira, Mirna Oliveira, João Vitor Cândia do Vale Gomes	06/05/26 14:00 - 16:00 PA - Pavilhão de Aulas - (PA204) - 2º Andar	Sub-representação de mulheres negras técnico-administrativas em cargos de gestão: uma análise interseccional em universidade estadual baiana	Tainá das Mercês Oliveira
GT 19 Relações Étnico Raciais e Interseccionalidade	Reinaldo José de Oliveira, Mirna Oliveira, João Vitor Cândia do Vale Gomes	07/05/2026 09:30 - 11:30 PA - Pavilhão de Aulas - (PA204) - 2º Andar	VIOLÊNCIA LETAL DA JUVENTUDE NEGRA EM DECORRÊNCIA DE INTERVENÇÃO POLICIAL EM FEIRA DE SANTANA	RICARDO DE MATTOS
GT 19 Relações Étnico Raciais e Interseccionalidade	Reinaldo José de Oliveira, Mirna Oliveira, João Vitor Cândia do Vale Gomes	07/05/2026 09:30 - 11:30 PA - Pavilhão de Aulas - (PA204) - 2º Andar	O Componente Curricular Direito e Relações Raciais da UEFS: percursos e contribuições para a formação jurídica antirracista.	David Alves de Souza, Anna Júlia Oliveira Ferreira, Mirna Oliveira, Rainara Santos de Jesus, Italo Araujo S. de Jesus
GT 19 Relações Étnico Raciais e Interseccionalidade	Reinaldo José de Oliveira, Mirna Oliveira, João Vitor Cândia do Vale Gomes	07/05/2026 09:30 - 11:30 PA - Pavilhão de Aulas - (PA204) - 2º Andar	Desjudicialização: A mediação antirracista como instrumento de reparação histórica	Márcia Costa Misi, Lucas Venicius Portela Marques



Atenção: em caso de dúvida ou divergência de horário, considere o e-mail enviado pela coordenação do GT.

Grupo de Trabalho	Coordenação	Data Horário Local	Título da Comunicação Oral	Autoria
GT 19 Relações Étnico Raciais e Interseccionalidade	Reinaldo José de Oliveira, Mirna Oliveira, João Vítor Câncio do Vale Gomes	07/05/2026 09:30 - 11:30 PA - Pavilhão de Aulas - (PA204) - 2º Andar	SELETIVIDADE PENAL E DOSIMETRIA: UMA ANÁLISE INTERSECCIONAL DOS MARCADORES RACIAIS E SOCIAIS NO TRIBUNAL DO JÚRI DE FEIRA DE SANTANA	Tainá Lopes dos Santos, Vanessa Mascarenhas Lima, Marina Falcão Lessa da Anunciação
GT 19 Relações Étnico Raciais e Interseccionalidade	Reinaldo José de Oliveira, Mirna Oliveira, João Vítor Câncio do Vale Gomes	07/05/2026 09:30 - 11:30 PA - Pavilhão de Aulas - (PA204) - 2º Andar	O Encarceramento para Além dos Muros: a Prisão na Experiência das Mulheres de Apenados	Maria Victória Trindade Moitinho
GT 19 Relações Étnico Raciais e Interseccionalidade	Reinaldo José de Oliveira, Mirna Oliveira, João Vítor Câncio do Vale Gomes	07/05/2026 09:30 - 11:30 PA - Pavilhão de Aulas - (PA204) - 2º Andar	Desigualdade social e escola pública: reflexões sociológicas sobre educação e inclusão no ensino médio	Reinaldo Jose de Oliveira, Iuri Nobre dos Santos
GT 19 Relações Étnico Raciais e Interseccionalidade	Reinaldo José de Oliveira, Mirna Oliveira, João Vítor Câncio do Vale Gomes	07/05/2026 09:30 - 11:30 PA - Pavilhão de Aulas - (PA204) - 2º Andar	Educação, cidadania e enfrentamento das opressões: contribuições da sociologia no ensino médio	Reinaldo Jose de Oliveira, Iuri Nobre dos Santos
GT 20 SABERES INSURGENTES: o que a doença falciforme nos ensina?	LEA BARBETTA PEREIRA DA SILVA, Ana Áurea Alécio de Oliveira Rodrigues, Ana Tereza Bernardo Ribeiro de Jesus	05/05/2026 14:00 - 16:00 PA - Pavilhão de Aulas - (PA206) - 2º Andar	FALCIFORTE: Exercícios Físicos para Pessoas com Doença Falciforme em Feira de Santana/BA- Relato de Experiência	Luísa Moreno de Sousa Lampe, Carlos Augusto Lucas Brandão, Ivy Guedes, Paula Karolainny Soares Ramires
GT 20 SABERES INSURGENTES: o que a doença falciforme nos ensina?	LEA BARBETTA PEREIRA DA SILVA, Ana Áurea Alécio de Oliveira Rodrigues, Ana Tereza Bernardo Ribeiro de Jesus	05/05/2026 14:00 - 16:00 PA - Pavilhão de Aulas - (PA206) - 2º Andar	Guardiões da AFADFAL: a juventude em ação!	Evanilda Souza de Santana Carvalho, Antonilma Santos Almeida Castro, Luziane De Jesus Santana, Maria Claudiana Rios dos Santos, Helimara D Anunciação Brasileiro, Maria Josimeire Silva de Carvalho



Atenção: em caso de dúvida ou divergência de horário, considere o e-mail enviado pela coordenação do GT.

Grupo de Trabalho	Coordenação	Data Horário Local	Título da Comunicação Oral	Autoria
GT 20 SABERES INSURGENTES: o que a doença falciforme nos ensina?	LEA BARBETTA PEREIRA DA SILVA, Ana Áurea Alécio de Oliveira Rodrigues, Ana Tereza Bernardo Ribeiro de Jesus	05/05/2026 14:00 - 16:00 PA - Pavilhão de Aulas - (PA206) - 2º Andar	PET CLÍNICA COMO FERRAMENTA DE INCLUSÃO E EQUIDADE NO ATENDIMENTO ODONTOLÓGICO DE PESSOAS COM DOENÇA FALCIFORME: UM RELATO DE EXPERIÊNCIA	Douglas Silva Paixão, Flávio Kauan Carvalho De Jesus, Lucas Lemos Freitas, Victória Shallon Arcanjo Da Silva, Ana Áurea Alécio de Oliveira Rodrigues, Daiene Pereira De Miranda
GT 20 SABERES INSURGENTES: o que a doença falciforme nos ensina?	LEA BARBETTA PEREIRA DA SILVA, Ana Áurea Alécio de Oliveira Rodrigues, Ana Tereza Bernardo Ribeiro de Jesus	05/05/2026 14:00 - 16:00 PA - Pavilhão de Aulas - (PA206) - 2º Andar	Doença Falciforme e controle social em Feira de Santana: relato de experiência a partir da narrativa de atores da AFADFAL	Ana Majori, Luziane De Jesus Santana, Soraia Dos Santos Trindade, Rodolfo Macedo Cruz Pimenta, Ana Áurea Alécio de Oliveira Rodrigues, Ananda Cerqueira Maia
GT 20 SABERES INSURGENTES: o que a doença falciforme nos ensina?	LEA BARBETTA PEREIRA DA SILVA, Ana Áurea Alécio de Oliveira Rodrigues, Ana Tereza Bernardo Ribeiro de Jesus	05/05/2026 14:00 - 16:00 PA - Pavilhão de Aulas - (PA206) - 2º Andar	RELATO DE EXPERIÊNCIA: oficina sobre interferência do racismo no acesso aos serviços de saúde na Associação de Pessoas com Doença Falciforme.	Ana Áurea Alécio de Oliveira Rodrigues, Luziane De Jesus Santana, Christian Almeida Santos
GT 20 SABERES INSURGENTES: o que a doença falciforme nos ensina?	LEA BARBETTA PEREIRA DA SILVA, Ana Áurea Alécio de Oliveira Rodrigues, Ana Tereza Bernardo Ribeiro de Jesus	05/05/2026 14:00 - 16:00 PA - Pavilhão de Aulas - (PA206) - 2º Andar	Autoimagem e função sexual em mulheres com Doença Falciforme atendidas em centro de referência em Feira de Santana	Caroline Santos Silva, Anna Paloma Martins Rocha Ribeiro, Jose de Bessa Junior, Yasmim Maria Rubem Pereira
GT 20 SABERES INSURGENTES: o que a doença falciforme nos ensina?	LEA BARBETTA PEREIRA DA SILVA, Ana Áurea Alécio de Oliveira Rodrigues, Ana Tereza Bernardo Ribeiro de Jesus	06/05/26 09:30 - 11:30 PA - Pavilhão de Aulas - (PA206) - 2º Andar	Amamentar é um ato de amor? O que pensam mulheres com doença falciforme	Zannety Conceição Silva do Nascimento Souza, ANA JAQUELINE SANTIAGO CARNEIRO, Evanilda Souza de Santana Carvalho, Arielle Oliveira dos Santos, Maria Clara Gonçalves Ramos, Larissa Miranda Santana



Atenção: em caso de dúvida ou divergência de horário, considere o e-mail enviado pela coordenação do GT.

Grupo de Trabalho	Coordenação	Data Horário Local	Título da Comunicação Oral	Autoria
GT 20 SABERES INSURGENTES: o que a doença falciforme nos ensina?	LEA BARBETTA PEREIRA DA SILVA, Ana Áurea Alécio de Oliveira Rodrigues, Ana Tereza Bernardo Ribeiro de Jesus	06/05/26 09:30 - 11:30 PA - Pavilhão de Aulas - (PA206) - 2º Andar	ASSOCIAÇÃO ENTRE SARCOPIENIA E DEPRESSÃO EM PESSOAS COM DOENÇA FALCIFORME	José de Bessa Júnior, Jean Carlos Zambrano Contreras, FERNANDA SANTOS DA ANUNCIACÃO
GT 20 SABERES INSURGENTES: o que a doença falciforme nos ensina?	LEA BARBETTA PEREIRA DA SILVA, Ana Áurea Alécio de Oliveira Rodrigues, Ana Tereza Bernardo Ribeiro de Jesus	06/05/26 09:30 - 11:30 PA - Pavilhão de Aulas - (PA206) - 2º Andar	INTEGRIDADE DO DNA ESPERMÁTICO E PARÂMETROS SEMINAIS EM HOMENS COM ANEMIA FALCIFORME	FERNANDA SANTOS DA ANUNCIACÃO, Jean Carlos Zambrano Contreras, Rodolfo Macedo Cruz Pimenta, Caroline Santos Silva, Anna Paloma Martins Rocha Ribeiro, CAIO CEZAR FERREIRA FRAGA
GT 20 SABERES INSURGENTES: o que a doença falciforme nos ensina?	LEA BARBETTA PEREIRA DA SILVA, Ana Áurea Alécio de Oliveira Rodrigues, Ana Tereza Bernardo Ribeiro de Jesus	06/05/26 09:30 - 11:30 PA - Pavilhão de Aulas - (PA206) - 2º Andar	A escuta qualificada como ferramenta no processo de acolhimento do tratamento odontológico de pessoa com doença falciforme	Lucas Lemos Freitas, Laerte Oliveira Barreto Neto, Ana Áurea Alécio de Oliveira Rodrigues, Matheus de Araújo Melo, Bruna Mendes Carvalho, Soraia Dos Santos Trindade
GT 20 SABERES INSURGENTES: o que a doença falciforme nos ensina?	LEA BARBETTA PEREIRA DA SILVA, Ana Áurea Alécio de Oliveira Rodrigues, Ana Tereza Bernardo Ribeiro de Jesus	06/05/26 09:30 - 11:30 PA - Pavilhão de Aulas - (PA206) - 2º Andar	Capacitação sobre Doença Falciforme para Cirurgiões Dentistas da rede municipal de saúde	Alana Moreira Da Silva, Ana Áurea Alécio de Oliveira Rodrigues, Rodolfo Macedo Cruz Pimenta, Dáfine de Menezes Fonseca, Douglas Silva Paixão
GT 20 SABERES INSURGENTES: o que a doença falciforme nos ensina?	LEA BARBETTA PEREIRA DA SILVA, Ana Áurea Alécio de Oliveira Rodrigues, Ana Tereza Bernardo Ribeiro de Jesus	06/05/26 09:30 - 11:30 PA - Pavilhão de Aulas - (PA206) - 2º Andar	ELEMENTOS DO CUIDADO RESPEITOSO ÀS PARTURIENTES COM DOENÇA FALCIFORME EM MATERNIDADES HOSPITALARES	Evanilda Souza de Santana Carvalho, Larissa Miranda Santana, PEDRO PAULO COELHO NOGUEIRA, ANA JAQUELINE SANTIAGO CARNEIRO, Zannety Conceição Silva do Nascimento Souza



Atenção: em caso de dúvida ou divergência de horário, considere o e-mail enviado pela coordenação do GT.

Grupo de Trabalho	Coordenação	Data Horário Local	Título da Comunicação Oral	Autoria
GT 20 SABERES INSURGENTES: o que a doença falciforme nos ensina?	LEA BARBETTA PEREIRA DA SILVA, Ana Áurea Alécio de Oliveira Rodrigues, Ana Tereza Bernardo Ribeiro de Jesus	06/05/26 14:00 - 16:00 PA - Pavilhão de Aulas - (PA206) - 2º Andar	Ciência, raça e saúde: por uma abordagem antirracista da anemia falciforme no ensino fundamental	Claudia de Alencar Serra Sepúlveda, HAILA REBECA MORAIS DOS SANTOS
GT 20 SABERES INSURGENTES: o que a doença falciforme nos ensina?	LEA BARBETTA PEREIRA DA SILVA, Ana Áurea Alécio de Oliveira Rodrigues, Ana Tereza Bernardo Ribeiro de Jesus	06/05/26 14:00 - 16:00 PA - Pavilhão de Aulas - (PA206) - 2º Andar	Perfil etário e distribuição municipal da mortalidade por Doença falciforme na Bahia: Análise de uma década	Rafael Gomes Santos, Maria Luiza Rainha Gonçalves
GT 20 SABERES INSURGENTES: o que a doença falciforme nos ensina?	LEA BARBETTA PEREIRA DA SILVA, Ana Áurea Alécio de Oliveira Rodrigues, Ana Tereza Bernardo Ribeiro de Jesus	06/05/26 14:00 - 16:00 PA - Pavilhão de Aulas - (PA206) - 2º Andar	Educação em Saúde Bucal como Estratégia de Cuidado de Pessoas com Doença Falciforme: Relato de Experiência Extensionista	Daiene Pereira De Miranda, Flávio Kauan Carvalho De Jesus, Victória Shallon Arcanjo Da Silva, Ana Majori, Ana Áurea Alécio de Oliveira Rodrigues, Douglas Silva Paixão
GT 20 SABERES INSURGENTES: o que a doença falciforme nos ensina?	LEA BARBETTA PEREIRA DA SILVA, Ana Áurea Alécio de Oliveira Rodrigues, Ana Tereza Bernardo Ribeiro de Jesus	06/05/26 14:00 - 16:00 PA - Pavilhão de Aulas - (PA206) - 2º Andar	Saúde bucal em pessoas com doença falciforme: autopercepção, acesso e impacto segundo genótipo	Jose de Bessa Junior, Ana Áurea Alécio de Oliveira Rodrigues, Rodolfo Macedo Cruz Pimenta
GT 20 SABERES INSURGENTES: o que a doença falciforme nos ensina?	LEA BARBETTA PEREIRA DA SILVA, Ana Áurea Alécio de Oliveira Rodrigues, Ana Tereza Bernardo Ribeiro de Jesus	06/05/26 14:00 - 16:00 PA - Pavilhão de Aulas - (PA206) - 2º Andar	INOVAÇÃO NA FORMAÇÃO DE PROFESSORES(AS) DE EDUCAÇÃO FÍSICA SOBRE DOENÇA FALCIFORME: PROTOCOLO DE ESTUDO COM TECNOLOGIA EDUCACIONAL	Evanilda Souza de Santana Carvalho, Ivy Guedes, Rafael Gomes Santos, Luísa Moreno de Sousa Lampe



Atenção: em caso de dúvida ou divergência de horário, considere o e-mail enviado pela coordenação do GT.

Grupo de Trabalho	Coordenação	Data Horário Local	Título da Comunicação Oral	Autoria
GT 20 SABERES INSURGENTES: o que a doença falciforme nos ensina?	LEA BARBETTA PEREIRA DA SILVA, Ana Áurea Alécio de Oliveira Rodrigues, Ana Tereza Bernardo Ribeiro de Jesus	06/05/26 14:00 - 16:00 PA - Pavilhão de Aulas - (PA206) - 2º Andar	Discordância Funcional-Estrutural no Diagnóstico de Sarcopenia em Adultos com Doença Falciforme: O Fenótipo de Predominância Funcional	Jose de Bessa Junior, Jean Carlos Zambrano Contreras, Caroline Santos Silva, Ricardo Brianezi Tiraboschi, Giovanna Oliveira Stopa, Brenno Jesus Pereira Rabello
GT 20 SABERES INSURGENTES: o que a doença falciforme nos ensina?	LEA BARBETTA PEREIRA DA SILVA, Ana Áurea Alécio de Oliveira Rodrigues, Ana Tereza Bernardo Ribeiro de Jesus	07/05/2026 09:30 - 11:30 PA - Pavilhão de Aulas - (PA206) - 2º Andar	DESFECHOS GESTACIONAIS EM MULHERES COM DOENÇA FALCIFORME ACOMPANHADAS EM UM SERVIÇO DE REFERÊNCIA EM FEIRA DE SANTANA	Isa Clara Santos Lima, Brenno Jesus Pereira Rabello, Ana Samiry Da Silva Gomes, Vivian Letícia Ferreira Santos, Caroline Santos Silva, Giovanna Oliveira Stopa
GT 20 SABERES INSURGENTES: o que a doença falciforme nos ensina?	LEA BARBETTA PEREIRA DA SILVA, Ana Áurea Alécio de Oliveira Rodrigues, Ana Tereza Bernardo Ribeiro de Jesus	07/05/2026 09:30 - 11:30 PA - Pavilhão de Aulas - (PA206) - 2º Andar	Análise do ciclo reprodutivo em mulheres com Doença Falciforme acompanhadas em Feira de Santana	Anne Karolinne Gomes das Mercês, Giovanna Oliveira Stopa, Luiz Gabriel Araújo Lima, Caroline Santos Silva, Jose de Bessa Junior, Ana Samiry Da Silva Gomes
GT 20 SABERES INSURGENTES: o que a doença falciforme nos ensina?	LEA BARBETTA PEREIRA DA SILVA, Ana Áurea Alécio de Oliveira Rodrigues, Ana Tereza Bernardo Ribeiro de Jesus	07/05/2026 09:30 - 11:30 PA - Pavilhão de Aulas - (PA206) - 2º Andar	Tecnologias desenvolvidas no Mestrado Profissional de Enfermagem para o enfrentamento do estigma da doença falciforme	Evanilda Souza de Santana Carvalho, SHEILA SANTA BARBARA CERQUEIRA, Rosana Oliveira de Melo, Andressa De Souza Batista, Thayssa Carvalho Souza
GT 20 SABERES INSURGENTES: o que a doença falciforme nos ensina?	LEA BARBETTA PEREIRA DA SILVA, Ana Áurea Alécio de Oliveira Rodrigues, Ana Tereza Bernardo Ribeiro de Jesus	07/05/2026 09:30 - 11:30 PA - Pavilhão de Aulas - (PA206) - 2º Andar	Continuidade do cuidado em pessoas com doença falciforme: o uso da tecnologia digital como estratégia de cuidado longitudinal.	Júlia Silva Ferreira, Hamilton Santana Brito, Rodolfo Macedo Cruz Pimenta, Ana Áurea Alécio de Oliveira Rodrigues, Mércia Oliveira de Carvalho



Atenção: em caso de dúvida ou divergência de horário, considere o e-mail enviado pela coordenação do GT.

Grupo de Trabalho	Coordenação	Data Horário Local	Título da Comunicação Oral	Autoria
GT 20 SABERES INSURGENTES: o que a doença falciforme nos ensina?	LEA BARBETTA PEREIRA DA SILVA, Ana Áurea Alécio de Oliveira Rodrigues, Ana Tereza Bernardo Ribeiro de Jesus	07/05/2026 09:30 - 11:30 PA - Pavilhão de Aulas - (PA206) - 2º Andar	PET Odontologia e a promoção de educação inclusiva frente às desigualdades sociais e raciais	Mércia Oliveira de Carvalho, Hamilton Santana Brito, Juarez Carlos Passos Nogueira, Giovanna Leite Aragão, Ana Áurea Alécio de Oliveira Rodrigues, Júlia Silva Ferreira
GT 20 SABERES INSURGENTES: o que a doença falciforme nos ensina?	LEA BARBETTA PEREIRA DA SILVA, Ana Áurea Alécio de Oliveira Rodrigues, Ana Tereza Bernardo Ribeiro de Jesus	07/05/2026 09:30 - 11:30 PA - Pavilhão de Aulas - (PA206) - 2º Andar	VALIDAÇÃO DE TECNOLOGIA EDUCACIONAL PARA O AUTOCUIDADO EM SITUAÇÃO DE PRIAPISMO: LIVRO "PAPO DE HOMEM"	Evanilda Souza de Santana Carvalho, Natália Bárbara Silva Santana Costa
GT 21 Universidades Insubmissas: resistências e reexistências afrodiáspóricas, indígenas e afroindígenas no fazer universitário	Anderson de Jesus Costa, Edson Tosta Matarezio Filho, Paloma Reis Soares	05/05/2026 14:00 - 16:00 PA - Pavilhão de Aulas - (PA207) - 2º Andar	Ouvindo minha avó - Um Relato de Experiência sobre Educação Escolar Quilombola no Parque Lagoa Subaé	Viviane Lopes, TAILA CAROLINE SANTOS OLIVEIRA
GT 21 Universidades Insubmissas: resistências e reexistências afrodiáspóricas, indígenas e afroindígenas no fazer universitário	Anderson de Jesus Costa, Edson Tosta Matarezio Filho, Paloma Reis Soares	05/05/2026 14:00 - 16:00 PA - Pavilhão de Aulas - (PA207) - 2º Andar	Do ingresso à permanência: tensões raciais, heteroidentificação e a deslegitimação de saberes no espaço universitário	Jamir Silva Ferreira, Neila Matias
GT 21 Universidades Insubmissas: resistências e reexistências afrodiáspóricas, indígenas e afroindígenas no fazer universitário	Anderson de Jesus Costa, Edson Tosta Matarezio Filho, Paloma Reis Soares	05/05/2026 14:00 - 16:00 PA - Pavilhão de Aulas - (PA207) - 2º Andar	LINGUÍSTICA DE CONTATO E TERRITORIALIDADE QUILOMBOLA: O CASO DO TERRITÓRIO QUILOMBOLA OLARIA, EM IRARÁ (BA)	Thaisy Dos Santos De França
GT 21 Universidades Insubmissas: resistências e reexistências afrodiáspóricas, indígenas e afroindígenas no fazer universitário	Anderson de Jesus Costa, Edson Tosta Matarezio Filho, Paloma Reis Soares	05/05/2026 14:00 - 16:00 PA - Pavilhão de Aulas - (PA207) - 2º Andar	Raízes que Contam Histórias: Construindo Diálogos de Resistência e Pertencimento Quilombola	Mônica Vitorio Brito



Atenção: em caso de dúvida ou divergência de horário, considere o e-mail enviado pela coordenação do GT.

Grupo de Trabalho	Coordenação	Data Horário Local	Título da Comunicação Oral	Autoria
GT 21 Universidades Insubmissas: resistências e reexistências afrodiáspóricas, indígenas e afroindígenas no fazer universitário	Anderson de Jesus Costa, Edson Tosta Matarezo Filho, Paloma Reis Soares	05/05/2026 14:00 - 16:00 PA - Pavilhão de Aulas - (PA207) - 2º Andar	O português falado em Quijingue e as marcas do contato multilíngue nos sertões-norte da Bahia	Paloma Reis Soares
GT 21 Universidades Insubmissas: resistências e reexistências afrodiáspóricas, indígenas e afroindígenas no fazer universitário	Anderson de Jesus Costa, Edson Tosta Matarezo Filho, Paloma Reis Soares	05/05/2026 14:00 - 16:00 PA - Pavilhão de Aulas - (PA207) - 2º Andar	DIVERSIDADE ACADÊMICA NA EDUCAÇÃO SUPERIOR: O EPISTEMICÍDIO NAS REFERÊNCIAS BIBLIOGRÁFICAS DE DOCÊNCIA NO BACHARELADO EM DIREITO DA UNIVERSIDADE ESTADUAL DE FEIRA DE SANTANA	Luanderson Santana Araujo, bianca porto
GT 21 Universidades Insubmissas: resistências e reexistências afrodiáspóricas, indígenas e afroindígenas no fazer universitário	Anderson de Jesus Costa, Edson Tosta Matarezo Filho, Paloma Reis Soares	06/05/26 09:30 - 11:30 PA - Pavilhão de Aulas - (PA207) - 2º Andar	Bembé do Mercado: memória em disputa, sobre as catástrofes de 1958 e 1989	Gabriela Oliveira Galvão
GT 21 Universidades Insubmissas: resistências e reexistências afrodiáspóricas, indígenas e afroindígenas no fazer universitário	Anderson de Jesus Costa, Edson Tosta Matarezo Filho, Paloma Reis Soares	06/05/26 09:30 - 11:30 PA - Pavilhão de Aulas - (PA207) - 2º Andar	"A Pomba Gira Cigana: Investigando suas relações através de sua Imagem. Ancestralidade, resistência e cosmopolítica cigana nas tradições afro-brasileiras"	Gerval Teófilo Brito Das Neves Júnior
GT 21 Universidades Insubmissas: resistências e reexistências afrodiáspóricas, indígenas e afroindígenas no fazer universitário	Anderson de Jesus Costa, Edson Tosta Matarezo Filho, Paloma Reis Soares	06/05/26 09:30 - 11:30 PA - Pavilhão de Aulas - (PA207) - 2º Andar	"Conhecendo o Orixá Exu e o Ritual de Ìpàdê: Musicalidade, Afeto e Cosmopolítica na Tradição Afro-brasileira"	Jacson Oliveira de Lima
GT 21 Universidades Insubmissas: resistências e reexistências afrodiáspóricas, indígenas e afroindígenas no fazer universitário	Anderson de Jesus Costa, Edson Tosta Matarezo Filho, Paloma Reis Soares	06/05/26 09:30 - 11:30 PA - Pavilhão de Aulas - (PA207) - 2º Andar	Diálogos de Axé: racismo religioso e intercâmbio entre escolas e terreiros	Edson Tosta Matarezo Filho, Thais Alves santos



Atenção: em caso de dúvida ou divergência de horário, considere o e-mail enviado pela coordenação do GT.

Grupo de Trabalho	Coordenação	Data Horário Local	Título da Comunicação Oral	Autoria
GT 21 Universidades Insubmissas: resistências e reexistências afrodiáspóricas, indígenas e afroindígenas no fazer universitário	Anderson de Jesus Costa, Edson Tosta Matarezio Filho, Paloma Reis Soares	06/05/26 09:30 - 11:30 PA - Pavilhão de Aulas - (PA207) - 2º Andar	Canções de liberdade: as composições do reggae jamaicano como forma de resistência	Anderson de Jesus Costa
GT 21 Universidades Insubmissas: resistências e reexistências afrodiáspóricas, indígenas e afroindígenas no fazer universitário	Anderson de Jesus Costa, Edson Tosta Matarezio Filho, Paloma Reis Soares	06/05/26 09:30 - 11:30 PA - Pavilhão de Aulas - (PA207) - 2º Andar	FORMAÇÃO EM JOGO: MANDINGA POLÍTICA E O SOLO PARA DISPUTAR NAS ESCOLAS ESTADUAIS EM FEIRA DE SANTANA (BA)	Viviane Lopes
GT 21 Universidades Insubmissas: resistências e reexistências afrodiáspóricas, indígenas e afroindígenas no fazer universitário	Anderson de Jesus Costa, Edson Tosta Matarezio Filho, Paloma Reis Soares	06/05/26 14:00 - 16:00 PA - Pavilhão de Aulas - (PA207) - 2º Andar	DESENVOLVIMENTO CULTURAL E INFANTIL DE CRIANÇAS INDÍGENAS: MBYÁ-GUARANI E KAYAPÓ-XIKRIN	Edson Tosta Matarezio Filho, Rute Clarinda Do Carmo De Jesus
GT 21 Universidades Insubmissas: resistências e reexistências afrodiáspóricas, indígenas e afroindígenas no fazer universitário	Anderson de Jesus Costa, Edson Tosta Matarezio Filho, Paloma Reis Soares	06/05/26 14:00 - 16:00 PA - Pavilhão de Aulas - (PA207) - 2º Andar	Planejamento Ambiental e Vulnerabilidade Socioecológica: práticas agrícolas e uso de agrotóxicos em território quilombola de Irará/BA.	Fabiana Marques Santos
GT 21 Universidades Insubmissas: resistências e reexistências afrodiáspóricas, indígenas e afroindígenas no fazer universitário	Anderson de Jesus Costa, Edson Tosta Matarezio Filho, Paloma Reis Soares	06/05/26 14:00 - 16:00 PA - Pavilhão de Aulas - (PA207) - 2º Andar	Entrelaços: Escola, Família e Saúde Socioemocional na Formação de Jovens Indígenas do Povo Pankararu	Giovana Martins Sá
GT 21 Universidades Insubmissas: resistências e reexistências afrodiáspóricas, indígenas e afroindígenas no fazer universitário	Anderson de Jesus Costa, Edson Tosta Matarezio Filho, Paloma Reis Soares	06/05/26 14:00 - 16:00 PA - Pavilhão de Aulas - (PA207) - 2º Andar	Tratamento dos Resíduos Sólidos no Município de Irará: Desafios e Perspectivas, um estudo de caso da Comunidade do Quebra-Fogo.	Matilde Silva Cerqueira Santana



Atenção: em caso de dúvida ou divergência de horário, considere o e-mail enviado pela coordenação do GT.

Grupo de Trabalho	Coordenação	Data Horário Local	Título da Comunicação Oral	Autoria
GT 21 Universidades Insubmissas: resistências e reexistências afrodiáspóricas, indígenas e afroindígenas no fazer universitário	Anderson de Jesus Costa, Edson Tosta Matarezio Filho, Paloma Reis Soares	06/05/26 14:00 - 16:00 PA - Pavilhão de Aulas - (PA207) - 2º Andar	INVENTÁRIO DAS PLANTAS DE BONFIM DE FEIRA: SABERES TRADICIONAIS, RELIGIOSIDADE E ETNOBOTÂNICA	Liana Maria Barbosa, CARLA ALESSANDRA MELO DE FREITAS BASTOS
GT 21 Universidades Insubmissas: resistências e reexistências afrodiáspóricas, indígenas e afroindígenas no fazer universitário	Anderson de Jesus Costa, Edson Tosta Matarezio Filho, Paloma Reis Soares	06/05/26 14:00 - 16:00 PA - Pavilhão de Aulas - (PA207) - 2º Andar	Mandacaru: um experimento de laboratório de antropologia insubmisso na UEFS	Edson Tosta Matarezio Filho
GT 23 ENSINO DE GEOGRAFIA: MÚLTIPLAS PERSPECTIVAS E POSSIBILIDADES	Oriana Araújo, Edinusia Moreira Carneiro Santos, Onildo Araujo da Silva	06/05/26 09:30 - 11:30 PA - Pavilhão de Aulas - (PA208) - 2º Andar	O EXPERENCIAR DO LUGAR E A ELABORAÇÃO DE MAPAS MENTAIS NA PERSPECTIVA DO ESTUDANTE CEGO	Adriana Leão Machado Almeida
GT 23 ENSINO DE GEOGRAFIA: MÚLTIPLAS PERSPECTIVAS E POSSIBILIDADES	Oriana Araújo, Edinusia Moreira Carneiro Santos, Onildo Araujo da Silva	06/05/26 09:30 - 11:30 PA - Pavilhão de Aulas - (PA208) - 2º Andar	QUEM VAI ENSINAR SOBRE O OCEANO? A GEOGRAFIA [!?!]	Plínio Martins Falcão
GT 23 ENSINO DE GEOGRAFIA: MÚLTIPLAS PERSPECTIVAS E POSSIBILIDADES	Oriana Araújo, Edinusia Moreira Carneiro Santos, Onildo Araujo da Silva	06/05/26 09:30 - 11:30 PA - Pavilhão de Aulas - (PA208) - 2º Andar	Alfabetização cartográfica no 6º ano do ensino fundamental: sequência didática para o ensino de escala cartográfica e geográfica	Lucas Da Cruz Souza, Jaqueline Queiroz
GT 23 ENSINO DE GEOGRAFIA: MÚLTIPLAS PERSPECTIVAS E POSSIBILIDADES	Oriana Araújo, Edinusia Moreira Carneiro Santos, Onildo Araujo da Silva	06/05/26 09:30 - 11:30 PA - Pavilhão de Aulas - (PA208) - 2º Andar	Integração das Geotecnologias na Formação Inicial do Professor de Geografia: Uma Proposta de Sequência Didática utilizando o Google Earth	Letícia Cerqueira Machado, Ana Isabel Leite Oliveira
GT 23 ENSINO DE GEOGRAFIA: MÚLTIPLAS PERSPECTIVAS E POSSIBILIDADES	Oriana Araújo, Edinusia Moreira Carneiro Santos, Onildo Araujo da Silva	06/05/26 09:30 - 11:30 PA - Pavilhão de Aulas - (PA208) - 2º Andar	A IMPORTÂNCIA DA FOTOGRAFIA PARA O ENSINO DE GEOGRAFIA: UM RECORTE ESPACIAL DAS FEIRAS LIVRES	Monique Oliveira Barbosa da Silva



Atenção: em caso de dúvida ou divergência de horário, considere o e-mail enviado pela coordenação do GT.

Grupo de Trabalho	Coordenação	Data Horário Local	Título da Comunicação Oral	Autoria
GT 23 ENSINO DE GEOGRAFIA: MÚLTIPLAS PERSPECTIVAS E POSSIBILIDADES	Oriana Araújo, Edinusia Moreira Carneiro Santos, Onildo Araujo da Silva	06/05/26 14:00 - 16:00 PA - Pavilhão de Aulas - (PA208) - 2º Andar	ADAPTAÇÃO E PRODUÇÃO DE MATERIAIS DIDÁTICOS TEXTUAIS EM GEOGRAFIA	Oriana Araújo, Edinusia Moreira Carneiro Santos, Calli Valesca da Silva Primo
GT 23 ENSINO DE GEOGRAFIA: MÚLTIPLAS PERSPECTIVAS E POSSIBILIDADES	Oriana Araújo, Edinusia Moreira Carneiro Santos, Onildo Araujo da Silva	06/05/26 14:00 - 16:00 PA - Pavilhão de Aulas - (PA208) - 2º Andar	Tecendo caminhos para o ensino de Geografia por meio do site do Laboratório de Ensino de Geografia da UEFS	Oriana Araújo, Débora De Oliveira Morais
GT 23 ENSINO DE GEOGRAFIA: MÚLTIPLAS PERSPECTIVAS E POSSIBILIDADES	Oriana Araújo, Edinusia Moreira Carneiro Santos, Onildo Araujo da Silva	06/05/26 14:00 - 16:00 PA - Pavilhão de Aulas - (PA208) - 2º Andar	O LABORATÓRIO DE ENSINO DE GEOGRAFIA NA DESENVOLVIMENTO DO SUPPORTE DIDÁTICO-TEXTUAL: ATLAS GEOGRÁFICO ESCOLAR DO MUNICÍPIO DE FEIRA DE SANTANA	Oriana Araújo, Raiana Machado Souza
GT 23 ENSINO DE GEOGRAFIA: MÚLTIPLAS PERSPECTIVAS E POSSIBILIDADES	Oriana Araújo, Edinusia Moreira Carneiro Santos, Onildo Araujo da Silva	06/05/26 14:00 - 16:00 PA - Pavilhão de Aulas - (PA208) - 2º Andar	A Transposição Didática através do Audiovisual: Uma Experiência na Monitoria Acadêmica	Oriana Araujo, Luis Fernando De Jesus Santos
GT 23 ENSINO DE GEOGRAFIA: MÚLTIPLAS PERSPECTIVAS E POSSIBILIDADES	Oriana Araújo, Edinusia Moreira Carneiro Santos, Onildo Araujo da Silva	06/05/26 14:00 - 16:00 PA - Pavilhão de Aulas - (PA208) - 2º Andar	ALÉM DO LIVRO DIDÁTICO: ALTERNATIVA PARA O ENSINO DE GEOGRAFIA URBANA E RURAL	Oriana Araújo, Edinusia Moreira Carneiro Santos, Sônia Karoline Oliveira De Carvalho
GT 24 ENVELHECIMENTO, PARTICIPAÇÃO SOCIAL E EDUCAÇÃO: perspectivas para integração universidade x sociedade	Eliana Carlota Mota Marques Lima, Pricila Oliveira de Araújo, Claudia Suely Barreto Ferreira	05/05/2026 14:10 - 16:00 PA - Pavilhão de Aulas - (PA210) - 2º Andar	ENTRE A NORMATIZAÇÃO DE GÊNERO E O PRAZER: UMA REVISÃO DE LITERATURA ACERCA DA SEXUALIDADE DAS MULHERES IDOSAS	Claudia Suely Barreto Ferreira, Jade Damasceno Barreto
GT 24 ENVELHECIMENTO, PARTICIPAÇÃO SOCIAL E EDUCAÇÃO: perspectivas para integração universidade x sociedade	Eliana Carlota Mota Marques Lima, Pricila Oliveira de Araújo, Claudia Suely Barreto Ferreira	05/05/2026 14:10 - 16:00 PA - Pavilhão de Aulas - (PA210) - 2º Andar	O Papel da Feira Livre no Empoderamento e Envelhecimento ativo de Mulheres Idosas	Claudia Suely Barreto Ferreira, Bruna de Jesus Sousa, Cassia Geovana da Silva Souza



Atenção: em caso de dúvida ou divergência de horário, considere o e-mail enviado pela coordenação do GT.

Grupo de Trabalho	Coordenação	Data Horário Local	Título da Comunicação Oral	Autoria
GT 24 ENVELHECIMENTO, PARTICIPAÇÃO SOCIAL E EDUCAÇÃO: perspectivas para integração universidade x sociedade	Eliana Carlota Mota Marques Lima, Pricila Oliveira de Araújo, Claudia Suely Barreto Ferreira	05/05/2026 14:10 - 16:00 PA - Pavilhão de Aulas - (PA210) - 2º Andar	PRÁTICAS DE CUIDADO DE PESSOAS IDOSAS E AS CONDIÇÕES DE TRABALHO NAS FEIRAS-LIVRES	Alana Isabela Lima De Araújo, Harumy Nischiuchi Rocha Lima Bastos, Rita da Cruz Amorim, Ana Raísa Pereira Silva
GT 24 ENVELHECIMENTO, PARTICIPAÇÃO SOCIAL E EDUCAÇÃO: perspectivas para integração universidade x sociedade	Eliana Carlota Mota Marques Lima, Pricila Oliveira de Araújo, Claudia Suely Barreto Ferreira	05/05/2026 14:10 - 16:00 PA - Pavilhão de Aulas - (PA210) - 2º Andar	MATERNIDADE E ENVELHECIMENTO: AS MARCAS DO CUIDADO NA PERCEPÇÃO DO CORPO DA MULHER IDOSA	Claudia Suely Barreto Ferreira, Letícia Queiroz da Silva Nogueira
GT 24 ENVELHECIMENTO, PARTICIPAÇÃO SOCIAL E EDUCAÇÃO: perspectivas para integração universidade x sociedade	Eliana Carlota Mota Marques Lima, Pricila Oliveira de Araújo, Claudia Suely Barreto Ferreira	05/05/2026 14:10 - 16:00 PA - Pavilhão de Aulas - (PA210) - 2º Andar	Ressignificar o envelhecimento: a educação frente ao idadismo, inclusão e protagonismo da pessoa idosa.	Alice Machado, Emily Carvalho de Santana, Laiz dos Reis Araujo, Larissa Kelly Da Costa Silva, LETICIA DA SILVA LIMA, TATIANE BRITO TEIXEIRA LEAL
GT 24 ENVELHECIMENTO, PARTICIPAÇÃO SOCIAL E EDUCAÇÃO: perspectivas para integração universidade x sociedade	Eliana Carlota Mota Marques Lima, Pricila Oliveira de Araújo, Claudia Suely Barreto Ferreira	05/05/2026 14:10 - 16:00 PA - Pavilhão de Aulas - (PA210) - 2º Andar	AÇÃO EDUCATIVA SOBRE PREVENÇÃO DO CÂNCER DE MAMA PARA MULHERES IDOSAS DURANTE OUTUBRO ROSA: RELATO DE EXPERIÊNCIA	VERÔNICA ROSÁRIO RABELO, Maria Clara Gonçalves Ramos, Ana Raísa Pereira Silva, Rosana Oliveira de Melo, Thais Silva Pereira Campos, Harumy Nischiuchi Rocha Lima bastos
GT 24 ENVELHECIMENTO, PARTICIPAÇÃO SOCIAL E EDUCAÇÃO: perspectivas para integração universidade x sociedade	Eliana Carlota Mota Marques Lima, Pricila Oliveira de Araújo, Claudia Suely Barreto Ferreira	06/05/26 09:40 - 11:30 PA - Pavilhão de Aulas - (PA210) - 2º Andar	Educação ao longo da vida e participação social: experiências da UNAPI/UFBA na integração universidade–sociedade	Anderson Ferreira dos Santos
GT 24 ENVELHECIMENTO, PARTICIPAÇÃO SOCIAL E EDUCAÇÃO: perspectivas para integração universidade x sociedade	Eliana Carlota Mota Marques Lima, Pricila Oliveira de Araújo, Claudia Suely Barreto Ferreira	06/05/26 09:40 - 11:30 PA - Pavilhão de Aulas - (PA210) - 2º Andar	Psicogerontologia no domicílio: cuidado singular, vínculos e promoção do envelhecimento ativo	Janete Moura Teixeira, Milena Costa Nascimento



Atenção: em caso de dúvida ou divergência de horário, considere o e-mail enviado pela coordenação do GT.

Grupo de Trabalho	Coordenação	Data Horário Local	Título da Comunicação Oral	Autoria
GT 24 ENVELHECIMENTO, PARTICIPAÇÃO SOCIAL E EDUCAÇÃO: perspectivas para integração universidade x sociedade	Eliana Carlota Mota Marques Lima, Pricila Oliveira de Araújo, Claudia Suely Barreto Ferreira	06/05/26 09:40 - 11:30 PA - Pavilhão de Aulas - (PA210) - 2º Andar	REPERCUSSÕES DA INSTITUCIONALIZAÇÃO E DOS CENTROS DE CONVIVÊNCIA NA SAÚDE DA PESSOA IDOSA: RELATO DE EXPERIÊNCIA	Harumy Nischiuchi Rocha Lima bastos, Pricila Oliveira de Araújo, Joanne Mara Costa de Lima Mota
GT 24 ENVELHECIMENTO, PARTICIPAÇÃO SOCIAL E EDUCAÇÃO: perspectivas para integração universidade x sociedade	Eliana Carlota Mota Marques Lima, Pricila Oliveira de Araújo, Claudia Suely Barreto Ferreira	06/05/26 09:40 - 11:30 PA - Pavilhão de Aulas - (PA210) - 2º Andar	REPERCUSSÕES DA INSTITUCIONALIZAÇÃO NA IDENTIDADE DE PESSOAS IDOSAS: NOTAS PRELIMINARES	Alana Isabela Lima de Araújo, Rita da Cruz Amorim, Ana Raísa Pereira Silva
GT 24 ENVELHECIMENTO, PARTICIPAÇÃO SOCIAL E EDUCAÇÃO: perspectivas para integração universidade x sociedade	Eliana Carlota Mota Marques Lima, Pricila Oliveira de Araújo, Claudia Suely Barreto Ferreira	06/05/26 09:40 - 11:30 PA - Pavilhão de Aulas - (PA210) - 2º Andar	NARRATIVAS DE MULHER LÉSBICAS ACERCA DO AGEÍSMO EM SERVIÇOS DE SAÚDE	Pricila Oliveira de Araújo, Claudia Feio Da Maia Lima, Paula Vitória Magno de Melo, Evanilda Souza de Santana Carvalho, SHEILA SANTA BARBARA CERQUEIRA, Ingrid Conceição De Araújo
GT 24 ENVELHECIMENTO, PARTICIPAÇÃO SOCIAL E EDUCAÇÃO: perspectivas para integração universidade x sociedade	Eliana Carlota Mota Marques Lima, Pricila Oliveira de Araújo, Claudia Suely Barreto Ferreira	06/05/26 09:40 - 11:30 PA - Pavilhão de Aulas - (PA210) - 2º Andar	Inclusão digital e envelhecimento ativo: relato de experiência em oficina de tecnologias na Universidade Aberta à Terceira Idade	Taís Miranda Cardoso Coutinho, Matheus Silva de Almeida
GT 24 ENVELHECIMENTO, PARTICIPAÇÃO SOCIAL E EDUCAÇÃO: perspectivas para integração universidade x sociedade	Eliana Carlota Mota Marques Lima, Pricila Oliveira de Araújo, Claudia Suely Barreto Ferreira	06/05/26 14:10 - 16:00 PA - Pavilhão de Aulas - (PA210) - 2º Andar	Educação e saúde mental na velhice: relato de experiência extensionista na Universidade Aberta à Terceira Idade	INGRID ESTEFANIA MANCIA DE GUTIERREZ, Ana Luiza Cerqueira, Samay de Sá Cunha
GT 24 ENVELHECIMENTO, PARTICIPAÇÃO SOCIAL E EDUCAÇÃO: perspectivas para integração universidade x sociedade	Eliana Carlota Mota Marques Lima, Pricila Oliveira de Araújo, Claudia Suely Barreto Ferreira	06/05/26 14:10 - 16:00 PA - Pavilhão de Aulas - (PA210) - 2º Andar	Expressões do envelhecer: uma oficina de pintura em tela como ferramenta de reflexão sobre o idadismo	Pricila Oliveira de Araújo, Yasmin Pinheiro Figueiredo



Atenção: em caso de dúvida ou divergência de horário, considere o e-mail enviado pela coordenação do GT.

Grupo de Trabalho	Coordenação	Data Horário Local	Título da Comunicação Oral	Autoria
GT 24 ENVELHECIMENTO, PARTICIPAÇÃO SOCIAL E EDUCAÇÃO: perspectivas para integração universidade x sociedade	Eliana Carlota Mota Marques Lima, Pricila Oliveira de Araújo, Claudia Suely Barreto Ferreira	06/05/26 14:10 - 16:00 PA - Pavilhão de Aulas - (PA210) - 2º Andar	A extensão universitária como estratégia de aproximação entre a universidade e pessoas idosas institucionalizadas com baixa escolaridade: relato de experiência	Pricila Oliveira de Araújo, Bruna dos Santos Moreira
GT 24 ENVELHECIMENTO, PARTICIPAÇÃO SOCIAL E EDUCAÇÃO: perspectivas para integração universidade x sociedade	Eliana Carlota Mota Marques Lima, Pricila Oliveira de Araújo, Claudia Suely Barreto Ferreira	06/05/26 14:10 - 16:00 PA - Pavilhão de Aulas - (PA210) - 2º Andar	SAÚDE E MULHER NEGRA IDOSA: UMA CONTA QUE NÃO FECHA	Marcela Mary José da Silva, Pricila Oliveira de Araújo, Evanilda Souza de Santana Carvalho, Helimara D Anunciação Brasileiro, Maria Claudiana Rios dos Santos, Maria Josimeire Silva de Carvalho
GT 24 ENVELHECIMENTO, PARTICIPAÇÃO SOCIAL E EDUCAÇÃO: perspectivas para integração universidade x sociedade	Eliana Carlota Mota Marques Lima, Pricila Oliveira de Araújo, Claudia Suely Barreto Ferreira	06/05/26 14:10 - 16:00 PA - Pavilhão de Aulas - (PA210) - 2º Andar	Ampliando o acesso das pessoas idosas institucionalizadas à Universidade por meio da extensão: um relato de experiência	Bruna dos Santos Moreira, Jackeline Soares, Dorath Laira Alves de Souza, Issa karielle Barreto, Pricila Oliveira de Araújo, Saulo Julião da Silva Santos
GT 24 ENVELHECIMENTO, PARTICIPAÇÃO SOCIAL E EDUCAÇÃO: perspectivas para integração universidade x sociedade	Eliana Carlota Mota Marques Lima, Pricila Oliveira de Araújo, Claudia Suely Barreto Ferreira	06/05/26 14:10 - 16:00 PA - Pavilhão de Aulas - (PA210) - 2º Andar	AMORES E AFETOS NO ENVELHECER: RELATO DE EXPERIÊNCIA EXTENSIONISTA	Camille Lima De Andrade Góis, Pricila Oliveira de Araújo, Ana Raísa Pereira Silva
GT 24 ENVELHECIMENTO, PARTICIPAÇÃO SOCIAL E EDUCAÇÃO: perspectivas para integração universidade x sociedade	Eliana Carlota Mota Marques Lima, Pricila Oliveira de Araújo, Claudia Suely Barreto Ferreira	07/05/2026 09:40 - 11:30 PA - Pavilhão de Aulas - (PA210) - 2º Andar	Envelhecimento, Participação Social e Educação: Perspectivas para Integração Universidade x Sociedade	Raimundo Daniel Ferreira Veras, Marcelo de Oliveira Soares, Elizane Evangelista Souza



Atenção: em caso de dúvida ou divergência de horário, considere o e-mail enviado pela coordenação do GT.

Grupo de Trabalho	Coordenação	Data Horário Local	Título da Comunicação Oral	Autoria
GT 24 ENVELHECIMENTO, PARTICIPAÇÃO SOCIAL E EDUCAÇÃO: perspectivas para integração universidade x sociedade	Eliana Carlota Mota Marques Lima, Pricila Oliveira de Araújo, Claudia Suely Barreto Ferreira	07/05/2026 09:40 - 11:30 PA - Pavilhão de Aulas - (PA210) - 2º Andar	Envelhecimento, participação social e universidade: reflexões sobre educação e cidadania em Cachoeira, Bahia	Marcela Mary José da Silva, Iuri Nobre dos Santos
GT 24 ENVELHECIMENTO, PARTICIPAÇÃO SOCIAL E EDUCAÇÃO: perspectivas para integração universidade x sociedade	Eliana Carlota Mota Marques Lima, Pricila Oliveira de Araújo, Claudia Suely Barreto Ferreira	07/05/2026 09:40 - 11:30 PA - Pavilhão de Aulas - (PA210) - 2º Andar	Memória social e envelhecimento no Recôncavo Baiano: narrativas de pessoas idosas em Cachoeira	Marcela Mary José da Silva, Iuri Nobre dos Santos, Tatiana Rubia Nobre Dos Santos
GT 24 ENVELHECIMENTO, PARTICIPAÇÃO SOCIAL E EDUCAÇÃO: perspectivas para integração universidade x sociedade	Eliana Carlota Mota Marques Lima, Pricila Oliveira de Araújo, Claudia Suely Barreto Ferreira	07/05/2026 09:40 - 11:30 PA - Pavilhão de Aulas - (PA210) - 2º Andar	Educação ao longo da vida e envelhecimento ativo: percepções de pessoas idosas sobre aprendizagem em Cachoeira	Iuri Nobre dos Santos, Marcela Mary José da Silva, Tatiana Rubia Nobre Dos Santos
GT 24 ENVELHECIMENTO, PARTICIPAÇÃO SOCIAL E EDUCAÇÃO: perspectivas para integração universidade x sociedade	Eliana Carlota Mota Marques Lima, Pricila Oliveira de Araújo, Claudia Suely Barreto Ferreira	07/05/2026 09:40 - 11:30 PA - Pavilhão de Aulas - (PA210) - 2º Andar	Laços Sonoros: Tecnologia leve no cuidado multiprofissional ao idoso na Atenção Primária	Camila de Castro Siqueira, Karoline Oliveira, Edvaldo de Carvalho Gonçalves, Karoline Oliveira Da Silva, Karoline oliveira da Silva
GT 24 ENVELHECIMENTO, PARTICIPAÇÃO SOCIAL E EDUCAÇÃO: perspectivas para integração universidade x sociedade	Eliana Carlota Mota Marques Lima, Pricila Oliveira de Araújo, Claudia Suely Barreto Ferreira	07/05/2026 09:40 - 11:30 PA - Pavilhão de Aulas - (PA210) - 2º Andar	COMO GARANTIR QUE O ESTATUTO DAS PESSOAS IDOSAS SEJA IMPLEMENTADO EM FEIRA DE SANTANA?	João Rocha Sobrinho
GT 25 Extensão na Pós-Graduação: Caminhos e Perspectivas	Lamarck do Nascimento Galdino da Rocha, Claudenilson da Silva Dias, Amanda Nascimento De Jesus	06/05/26 09:40 - 11:30 PA - Pavilhão de Aulas - (PA211) - 2º Andar	CONTABILIDADE POPULAR NA PERSPECTIVA DA EDUCAÇÃO POPULAR: FORMAÇÃO, PARTICIPAÇÃO E TRANSFORMAÇÃO SOCIAL	José Raimundo Lima, RUSEMI GUINE NONATO



Atenção: em caso de dúvida ou divergência de horário, considere o e-mail enviado pela coordenação do GT.

Grupo de Trabalho	Coordenação	Data Horário Local	Título da Comunicação Oral	Autoria
GT 25 Extensão na Pós-Graduação: Caminhos e Perspectivas	Lamarck do Nascimento Galdino da Rocha, Claudenilson da Silva Dias, Amanda Nascimento De Jesus	06/05/26 09:40 - 11:30 PA - Pavilhão de Aulas - (PA211) - 2º Andar	COSMOVISÃO SOCIOAMBIENTAL E A EDUCAÇÃO NO CAMPO: UM RELATO DE EXPERIÊNCIA DE EXTENSÃO NA PÓS-GRADUAÇÃO	BRENDA SANTANA SILVA
GT 25 Extensão na Pós-Graduação: Caminhos e Perspectivas	Lamarck do Nascimento Galdino da Rocha, Claudenilson da Silva Dias, Amanda Nascimento De Jesus	06/05/26 09:40 - 11:30 PA - Pavilhão de Aulas - (PA211) - 2º Andar	Pesquisa e extensão em uma só Jornada: relato de experiência de pós-Doutorado em cooperação internacional	Tânia Cristina Azevedo
GT 25 Extensão na Pós-Graduação: Caminhos e Perspectivas	Lamarck do Nascimento Galdino da Rocha, Claudenilson da Silva Dias, Amanda Nascimento De Jesus	06/05/26 09:40 - 11:30 PA - Pavilhão de Aulas - (PA211) - 2º Andar	Democratização do conhecimento em Primeiros Socorros como estratégia de educação em saúde no ambiente universitário	Caio C. F. Fraga, Guilherme Guimarães Carneiro Melo, Juliana Laranjeira Pereira dos Santos, SORAYA FERNANDA CERQUEIRA MOTTA, giulia macedo santos queiroz
GT 25 Extensão na Pós-Graduação: Caminhos e Perspectivas	Lamarck do Nascimento Galdino da Rocha, Claudenilson da Silva Dias, Amanda Nascimento De Jesus	06/05/26 14:10 - 16:00 PA - Pavilhão de Aulas - (PA211) - 2º Andar	QUANDO A EXTENSÃO INFORMA A PESQUISA: FORMAÇÃO DOCENTE EM LÍNGUAS A PARTIR DA EXPERIÊNCIA DO PALLE	Liz Sandra Souza e Souza, Cinthya Santos Pinheiro
GT 25 Extensão na Pós-Graduação: Caminhos e Perspectivas	Lamarck do Nascimento Galdino da Rocha, Claudenilson da Silva Dias, Amanda Nascimento De Jesus	06/05/26 14:10 - 16:00 PA - Pavilhão de Aulas - (PA211) - 2º Andar	Biofilia e Agroecologia: Relato de Experiência através das Práticas Culturais com as Crianças da Comunidade do Rio Seco	Rodrigo De Souza OLIVEIRA SANCHES, SAMUEL SEPULVEDA TEIXEIRA LEITE
GT 25 Extensão na Pós-Graduação: Caminhos e Perspectivas	Lamarck do Nascimento Galdino da Rocha, Claudenilson da Silva Dias, Amanda Nascimento De Jesus	06/05/26 14:10 - 16:00 PA - Pavilhão de Aulas - (PA211) - 2º Andar	QUANDO AS CORES FALAM: LEITURAS QUE PRODUZEM SENTIDOS SOBRE NÓS	Amanda Nascimento De Jesus, ISABELA CRUZ DE CERQUEIRA ASSIS, Camilla Ferreira Passos Silva, Jonas Neto, Roseane de Amorim Campos



Atenção: em caso de dúvida ou divergência de horário, considere o e-mail enviado pela coordenação do GT.

Grupo de Trabalho	Coordenação	Data Horário Local	Título da Comunicação Oral	Autoria
GT 25 Extensão na Pós-Graduação: Caminhos e Perspectivas	Lamarck do Nascimento Galdino da Rocha, Claudenilson da Silva Dias, Amanda Nascimento De Jesus	06/05/26 14:10 - 16:00 PA - Pavilhão de Aulas - (PA211) - 2º Andar	A produção de um direito emancipatório: perspectivas, potencialidades e limites da extensão na pós-graduação em Direito	Antonio Leandro Fagundes Sarno, Cláudio Carvalho, Mariana dos Santos Rozario, Márcia Costa Misi, Paulo Rosa Torres, ADRIANA NOGUEIRA VIERIA LIMA
GT 25 Extensão na Pós-Graduação: Caminhos e Perspectivas	Lamarck do Nascimento Galdino da Rocha, Claudenilson da Silva Dias, Amanda Nascimento De Jesus	07/05/2026 09:40 - 11:30 PA - Pavilhão de Aulas - (PA211) - 2º Andar	EXTENSÃO E PÓS-GRADUAÇÃO: A UNIVERSIDADE EM AÇÃO Porta de Entrada ou Labirinto?	Rodrigo São Pedro de Jesus, Maria de Lourdes Haywanon Santos Araujo, Alline Karla Cardoso da Silva Matos
GT 25 Extensão na Pós-Graduação: Caminhos e Perspectivas	Lamarck do Nascimento Galdino da Rocha, Claudenilson da Silva Dias, Amanda Nascimento De Jesus	07/05/2026 09:40 - 11:30 PA - Pavilhão de Aulas - (PA211) - 2º Andar	A EXTENSÃO UNIVERSITÁRIA COMO PRÁTICA SOCIALIZADORA E DIFUSORA DO CONHECIMENTO: UM ESTUDO DOS PROGRAMAS E PROJETOS DA UNIVERSIDADE ESTADUAL DE FEIRA DE SANTANA (UEFS)	Vinicius Ormelesi, Andréia Borges Andrade
GT 26 Formação docente e impacto social: o Estágio Supervisionado como ponte entre universidade e escola pública	ÉRIKA RAMOS DE LIMA AURELIANO, MELLISSA MOREIRA FIGUEIREDO BARBOSA, Aline de Freitas Santos	05/05/2026 14:00 - 16:00 PA - Pavilhão de Aulas - (PA212) - 2º Andar	Integração entre regência e educação musical na formação de licenciados	ROSA EUGENIA VILAS BOAS MOREIRA DE SANTANA
GT 26 Formação docente e impacto social: o Estágio Supervisionado como ponte entre universidade e escola pública	ÉRIKA RAMOS DE LIMA AURELIANO, MELLISSA MOREIRA FIGUEIREDO BARBOSA, Aline de Freitas Santos	05/05/2026 14:00 - 16:00 PA - Pavilhão de Aulas - (PA212) - 2º Andar	Estágio Supervisionado em Língua Inglesa para jovens e Adultos: esperanças e proposituras para uma educação transformadora	Shirlei Tiara de Souza Moreira
GT 26 Formação docente e impacto social: o Estágio Supervisionado como ponte entre universidade e escola pública	ÉRIKA RAMOS DE LIMA AURELIANO, MELLISSA MOREIRA FIGUEIREDO BARBOSA, Aline de Freitas Santos	05/05/2026 14:00 - 16:00 PA - Pavilhão de Aulas - (PA212) - 2º Andar	O ESTÁGIO SUPERVISIONADO NA FORMAÇÃO INICIAL DE PROFESSORES: ANÁLISE DO REGIMENTO DOS ESTÁGIOS NAS LICENCIATURAS DA UEFS	LUANA SOUZA DA SILVA



Atenção: em caso de dúvida ou divergência de horário, considere o e-mail enviado pela coordenação do GT.

Grupo de Trabalho	Coordenação	Data Horário Local	Título da Comunicação Oral	Autoria
GT 26 Formação docente e impacto social: o Estágio Supervisionado como ponte entre universidade e escola pública	ÉRIKA RAMOS DE LIMA AURELIANO, MELLISSA MOREIRA FIGUEIREDO BARBOSA, Aline de Freitas Santos	05/05/2026 14:00 - 16:00 PA - Pavilhão de Aulas - (PA212) - 2º Andar	O Estágio Supervisionado em Língua Espanhola: desafios, reinvenções e integração com a escola pública	Ana Jaci Mendes Souza Carneiro
GT 26 Formação docente e impacto social: o Estágio Supervisionado como ponte entre universidade e escola pública	ÉRIKA RAMOS DE LIMA AURELIANO, MELLISSA MOREIRA FIGUEIREDO BARBOSA, Aline de Freitas Santos	05/05/2026 14:00 - 16:00 PA - Pavilhão de Aulas - (PA212) - 2º Andar	ENTRE DISTOPIAS E REALIDADE: O LETRAMENTO CRÍTICO NAS AULAS DE INGLÊS	Luisa Azevedo, MELLISSA MOREIRA FIGUEIREDO BARBOSA, Leila Santos Pereira
GT 26 Formação docente e impacto social: o Estágio Supervisionado como ponte entre universidade e escola pública	ÉRIKA RAMOS DE LIMA AURELIANO, MELLISSA MOREIRA FIGUEIREDO BARBOSA, Aline de Freitas Santos	05/05/2026 14:00 - 16:00 PA - Pavilhão de Aulas - (PA212) - 2º Andar	O Estágio de Observação em Língua Inglesa como prática investigativa e de construção de sentidos	Jefferson do Carmo Andrade Santos, Rebeca Carvalho De Souza
GT 26 Formação docente e impacto social: o Estágio Supervisionado como ponte entre universidade e escola pública	ÉRIKA RAMOS DE LIMA AURELIANO, MELLISSA MOREIRA FIGUEIREDO BARBOSA, Aline de Freitas Santos	06/05/26 09:30 - 11:30 PA - Pavilhão de Aulas - (PA212) - 2º Andar	O PAPEL DO COORDENADOR PEDAGÓGICO NA MEDIAÇÃO DE CONFLITOS: O DIÁLOGO COMO FERRAMENTA PEDAGÓGICA	Elisane Azevedo dos Santos, Taiane Santos, Maiara Barreto Da Silva
GT 26 Formação docente e impacto social: o Estágio Supervisionado como ponte entre universidade e escola pública	ÉRIKA RAMOS DE LIMA AURELIANO, MELLISSA MOREIRA FIGUEIREDO BARBOSA, Aline de Freitas Santos	06/05/26 09:30 - 11:30 PA - Pavilhão de Aulas - (PA212) - 2º Andar	"COMBATE À EVASÃO ESCOLAR E VALORIZAÇÃO DAS RELAÇÕES ÉTNICO-RACIAIS: EXPERIÊNCIA DE UMA ESCOLA EM FEIRA DE SANTANA, BAHIA."	Paula Sampaio Porto Ribeiro, AMANDA DA SILVA SOARES
GT 26 Formação docente e impacto social: o Estágio Supervisionado como ponte entre universidade e escola pública	ÉRIKA RAMOS DE LIMA AURELIANO, MELLISSA MOREIRA FIGUEIREDO BARBOSA, Aline de Freitas Santos	06/05/26 09:30 - 11:30 PA - Pavilhão de Aulas - (PA212) - 2º Andar	O GRÊMIO ESTUDANTIL COMO INSTRUMENTO DE EFETIVAÇÃO DA GESTÃO DEMOCRÁTICA: UM ESTUDO DE CASO NA ESCOLA JUDITH ROCHA	ANA LUISA FREITAS DE JESUS SOUZA, natália de oliveira santana



Atenção: em caso de dúvida ou divergência de horário, considere o e-mail enviado pela coordenação do GT.

Grupo de Trabalho	Coordenação	Data Horário Local	Título da Comunicação Oral	Autoria
GT 26 Formação docente e impacto social: o Estágio Supervisionado como ponte entre universidade e escola pública	ÉRIKA RAMOS DE LIMA AURELIANO, MELLISSA MOREIRA FIGUEIREDO BARBOSA, Aline de Freitas Santos	06/05/26 09:30 - 11:30 PA - Pavilhão de Aulas - (PA212) - 2º Andar	INTERFACES E SABERES NO ESTÁGIO CURRICULAR SUPERVISIONADO DO CURSO DE LETRAS DA UNIVERSIDADE DO ESTADO DA BAHIA CAMPUS XIII-ITABERABA	Jeovania Silva do Carmo
GT 26 Formação docente e impacto social: o Estágio Supervisionado como ponte entre universidade e escola pública	ÉRIKA RAMOS DE LIMA AURELIANO, MELLISSA MOREIRA FIGUEIREDO BARBOSA, Aline de Freitas Santos	06/05/26 09:30 - 11:30 PA - Pavilhão de Aulas - (PA212) - 2º Andar	O PAPEL ESTRATÉGICO DA GESTÃO NA INTERFACE ENTRE POLÍTICA PÚBLICA E ALIMENTAÇÃO TERCEIRIZADA EM ESCOLAS DE TEMPO INTEGRAL	Laura Thais Souza Cerqueira, Raquel Trindade dos Santos
GT 26 Formação docente e impacto social: o Estágio Supervisionado como ponte entre universidade e escola pública	ÉRIKA RAMOS DE LIMA AURELIANO, MELLISSA MOREIRA FIGUEIREDO BARBOSA, Aline de Freitas Santos	06/05/26 09:30 - 11:30 PA - Pavilhão de Aulas - (PA212) - 2º Andar	O Coordenador Pedagógico e os Desafios da Gestão Educacional em um Colégio Público Estadual de Tempo Integral: Reflexões a partir de um Estágio Supervisionado.	Camilly Machado Godeiro Silva, Bruna Santos Soares
GT 26 Formação docente e impacto social: o Estágio Supervisionado como ponte entre universidade e escola pública	ÉRIKA RAMOS DE LIMA AURELIANO, MELLISSA MOREIRA FIGUEIREDO BARBOSA, Aline de Freitas Santos	06/05/26 14:00 - 16:00 PA - Pavilhão de Aulas - (PA212) - 2º Andar	ESTÁGIO SUPERVISIONADO COMO PONTE PARA O ENSINO DE INGLÊS INTERCULTURAL: RELATO DE EXPERIÊNCIA EM ESCOLA PÚBLICA DE FEIRA DE SANTANA	Emanuelle de Oliveira Souza, MELLISSA MOREIRA FIGUEIREDO BARBOSA, Luiza Cavalcante Moura
GT 26 Formação docente e impacto social: o Estágio Supervisionado como ponte entre universidade e escola pública	ÉRIKA RAMOS DE LIMA AURELIANO, MELLISSA MOREIRA FIGUEIREDO BARBOSA, Aline de Freitas Santos	06/05/26 14:00 - 16:00 PA - Pavilhão de Aulas - (PA212) - 2º Andar	UM RELATO DE EXPERIÊNCIA SOBRE A IMPORTÂNCIA DA DOCÊNCIA COMPARTILHADA PARA A FORMAÇÃO DE PROFESSORES DE INGLÊS	MELLISSA MOREIRA FIGUEIREDO BARBOSA, Maisa Cardozo Torres de Carvalho
GT 26 Formação docente e impacto social: o Estágio Supervisionado como ponte entre universidade e escola pública	ÉRIKA RAMOS DE LIMA AURELIANO, MELLISSA MOREIRA FIGUEIREDO BARBOSA, Aline de Freitas Santos	06/05/26 14:00 - 16:00 PA - Pavilhão de Aulas - (PA212) - 2º Andar	Quem sustenta o Estágio? Precarização e desafios na formação docente na Licenciatura em Letras: Português e Espanhol da UEFS	Jose Thalles Santos Souza, Marília de Oliveira Silva, Victoria Motta UEFS



Atenção: em caso de dúvida ou divergência de horário, considere o e-mail enviado pela coordenação do GT.

Grupo de Trabalho	Coordenação	Data Horário Local	Título da Comunicação Oral	Autoria
GT 26 Formação docente e impacto social: o Estágio Supervisionado como ponte entre universidade e escola pública	ÉRIKA RAMOS DE LIMA AURELIANO, MELLISSA MOREIRA FIGUEIREDO BARBOSA, Aline de Freitas Santos	06/05/26 14:00 - 16:00 PA - Pavilhão de Aulas - (PA212) - 2º Andar	PRÁTICAS DE ELABORAÇÃO DE MATERIAIS DIDÁTICOS POR PROFESSORES DE INGLÊS EM FORMAÇÃO: RELATOS DE EXPERIÊNCIAS EM ESTÁGIO SUPERVISIONADO	MELLISSA MOREIRA FIGUEIREDO BARBOSA, Jairo Vieira de Araújo Júnior
GT 26 Formação docente e impacto social: o Estágio Supervisionado como ponte entre universidade e escola pública	ÉRIKA RAMOS DE LIMA AURELIANO, MELLISSA MOREIRA FIGUEIREDO BARBOSA, Aline de Freitas Santos	06/05/26 14:00 - 16:00 PA - Pavilhão de Aulas - (PA212) - 2º Andar	A língua inglesa é mesmo estrangeira? Relato de Estágio PPII no Ensino Fundamental	Louise De Deus Silva, Rodrigo dos Reis Nunes, Amanda Matos, Tainã Milena Aristóvão Andrade
GT 26 Formação docente e impacto social: o Estágio Supervisionado como ponte entre universidade e escola pública	ÉRIKA RAMOS DE LIMA AURELIANO, MELLISSA MOREIRA FIGUEIREDO BARBOSA, Aline de Freitas Santos	06/05/26 14:00 - 16:00 PA - Pavilhão de Aulas - (PA212) - 2º Andar	Escolha sua aventura - RPG através de livros	MELLISSA MOREIRA FIGUEIREDO BARBOSA, Daniel de Oliveira Rocha
GT 26 Formação docente e impacto social: o Estágio Supervisionado como ponte entre universidade e escola pública	ÉRIKA RAMOS DE LIMA AURELIANO, MELLISSA MOREIRA FIGUEIREDO BARBOSA, Aline de Freitas Santos	07/05/2026 09:30 - 11:30 PA - Pavilhão de Aulas - (PA212) - 2º Andar	ESTÁGIO DE DOCÊNCIA NA PÓS-GRADUAÇÃO: TRAVESSIA RELACIONAL E REFLEXIVA EM UM CURRÍCULO COM OCUPAÇÕES INVISÍVEIS	MARINALVA LOPES RIBEIRO, Tarcyla de Jesus Oliveira
GT 26 Formação docente e impacto social: o Estágio Supervisionado como ponte entre universidade e escola pública	ÉRIKA RAMOS DE LIMA AURELIANO, MELLISSA MOREIRA FIGUEIREDO BARBOSA, Aline de Freitas Santos	07/05/2026 09:30 - 11:30 PA - Pavilhão de Aulas - (PA212) - 2º Andar	BET ON YOURSELF: CAMINHOS PARA O ENSINO DE INGLÊS NA EDUCAÇÃO DE JOVENS E ADULTOS	Kássia Evelyn de Jesus Gomes, Iasmin Oliveira da Silva, MELLISSA MOREIRA FIGUEIREDO BARBOSA, Edimo Gonzaga Cerqueira Junior
GT 26 Formação docente e impacto social: o Estágio Supervisionado como ponte entre universidade e escola pública	ÉRIKA RAMOS DE LIMA AURELIANO, MELLISSA MOREIRA FIGUEIREDO BARBOSA, Aline de Freitas Santos	07/05/2026 09:30 - 11:30 PA - Pavilhão de Aulas - (PA212) - 2º Andar	Entre Batidas e Letras: A Mulher no Reggaeton e no Pagode Baiano	Luciana Almeida dos Santos, Renata Cardoso Santos Da Silva, Maria Gabriela Lacerda da Hora



Atenção: em caso de dúvida ou divergência de horário, considere o e-mail enviado pela coordenação do GT.

Grupo de Trabalho	Coordenação	Data Horário Local	Título da Comunicação Oral	Autoria
GT 26 Formação docente e impacto social: o Estágio Supervisionado como ponte entre universidade e escola pública	ÉRIKA RAMOS DE LIMA AURELIANO, MELLISSA MOREIRA FIGUEIREDO BARBOSA, Aline de Freitas Santos	07/05/2026 09:30 - 11:30 PA - Pavilhão de Aulas - (PA212) - 2º Andar	A prática pedagógica no ensino médio em Educação Física: experiência do estágio supervisionado	Kailane Da Silva Lima, Iúvia Santos Lima, Cristiane da Silva Ramos, Lara Maria Dalto Soares de Azevedo
GT 26 Formação docente e impacto social: o Estágio Supervisionado como ponte entre universidade e escola pública	ÉRIKA RAMOS DE LIMA AURELIANO, MELLISSA MOREIRA FIGUEIREDO BARBOSA, Aline de Freitas Santos	07/05/2026 09:30 - 11:30 PA - Pavilhão de Aulas - (PA212) - 2º Andar	PRÁTICAS DOCENTES NA EJA: ENTRE CONTEXTOS E SABERES, ENGAJAMENTO E PERTENCIMENTO	MELLISSA MOREIRA FIGUEIREDO BARBOSA, Debora Lima De Melo, Thaylane Estrela Barbosa, Tielly Beatriz Ataíde Lima
GT 26 Formação docente e impacto social: o Estágio Supervisionado como ponte entre universidade e escola pública	ÉRIKA RAMOS DE LIMA AURELIANO, MELLISSA MOREIRA FIGUEIREDO BARBOSA, Aline de Freitas Santos	07/05/2026 09:30 - 11:30 PA - Pavilhão de Aulas - (PA212) - 2º Andar	Identidade Docente em Perspectiva: O Estágio Supervisionado no CEB-UEFS como Território de Fortalecimento e Práticas Significativas para o Ensino de História	Alane Souza Sidronio Machado
GT 27 FORMAÇÃO INICIAL DE PROFESSORES, ESTÁGIOS SUPERVISIONADOS E PROGRAMAS DE INSERÇÃO PROFISSIONAL: COMPROMISSOS COM A JUSTIÇA SOCIAL	Jefferson da Silva Moreira, Fabrício Oliveira da Silva, Catarina Malheiros da Silva	05/05/2026 14:00 - 16:00 PAT - Módulo I - PAT 10	POLÍTICAS DE FORMAÇÃO CONTINUADA PARA PROFESSORAS INICIANTES NA EDUCAÇÃO INFANTIL: UM ESTUDO NO MUNICÍPIO DE FEIRA DE SANTANA (2012–2022)	Jefferson da Silva Moreira, Elida Aires de Oliveira
GT 27 FORMAÇÃO INICIAL DE PROFESSORES, ESTÁGIOS SUPERVISIONADOS E PROGRAMAS DE INSERÇÃO PROFISSIONAL: COMPROMISSOS COM A JUSTIÇA SOCIAL	Jefferson da Silva Moreira, Fabrício Oliveira da Silva, Catarina Malheiros da Silva	05/05/2026 14:00 - 16:00 PAT - Módulo I - PAT 10	INSERÇÃO PROFISSIONAL DE PROFESSORAS INICIANTES EGRESSAS DO CURSO DE LICENCIATURA EM PEDAGOGIA DA UEFS	Jefferson da Silva Moreira, Elida Aires de Oliveira



Atenção: em caso de dúvida ou divergência de horário, considere o e-mail enviado pela coordenação do GT.

Grupo de Trabalho	Coordenação	Data Horário Local	Título da Comunicação Oral	Autoria
GT 27 FORMAÇÃO INICIAL DE PROFESSORES, ESTÁGIOS SUPERVISIONADOS E PROGRAMAS DE INSERÇÃO PROFISSIONAL: COMPROMISSOS COM A JUSTIÇA SOCIAL	Jefferson da Silva Moreira, Fabrício Oliveira da Silva, Catarina Malheiros da Silva	05/05/2026 14:00 - 16:00 PAT - Módulo I - PAT 10	FORMAÇÃO E INSERÇÃO PROFISSIONAL DE PROFESSORES INICIANTE: REPERCUSSÕES DA ATUAÇÃO DE UM PROFESSOR FORMADOR NAS PRÁTICAS AVALIATIVAS	Jefferson da Silva Moreira, Fabiana Campos Ferreira
GT 27 FORMAÇÃO INICIAL DE PROFESSORES, ESTÁGIOS SUPERVISIONADOS E PROGRAMAS DE INSERÇÃO PROFISSIONAL: COMPROMISSOS COM A JUSTIÇA SOCIAL	Jefferson da Silva Moreira, Fabrício Oliveira da Silva, Catarina Malheiros da Silva	05/05/2026 14:00 - 16:00 PAT - Módulo I - PAT 10	A FORMAÇÃO DOCENTE INICIAL E O PROCESSO DA CONSTRUÇÃO DA IDENTIDADE PROFISSIONAL	Jaqueline Queiroz, Lucas Da Cruz Souza
GT 27 FORMAÇÃO INICIAL DE PROFESSORES, ESTÁGIOS SUPERVISIONADOS E PROGRAMAS DE INSERÇÃO PROFISSIONAL: COMPROMISSOS COM A JUSTIÇA SOCIAL	Jefferson da Silva Moreira, Fabrício Oliveira da Silva, Catarina Malheiros da Silva	05/05/2026 14:00 - 16:00 PAT - Módulo I - PAT 10	CONSTRUÇÃO DA IDENTIDADE PROFISSIONAL DOCENTE NA FORMAÇÃO INICIAL DO/A PROFESSOR/A DE FILOSOFIA	Fabrício Oliveira da Silva, Noel Vieira Da Silva Neto
GT 27 FORMAÇÃO INICIAL DE PROFESSORES, ESTÁGIOS SUPERVISIONADOS E PROGRAMAS DE INSERÇÃO PROFISSIONAL: COMPROMISSOS COM A JUSTIÇA SOCIAL	Jefferson da Silva Moreira, Fabrício Oliveira da Silva, Catarina Malheiros da Silva	05/05/2026 14:00 - 16:00 PAT - Módulo I - PAT 10	Formação de professores e gestão democrática: uma revisão bibliográfica sobre desafios, práxis docente e identidade profissional no Brasil	Cristiane de Novais Ramos Brandão, Monique Duarte Santos, Dhaiane de Souza Jesus Santos, Selma Garrido Pimenta, Lennon Ferreira
GT 27 FORMAÇÃO INICIAL DE PROFESSORES, ESTÁGIOS SUPERVISIONADOS E PROGRAMAS DE INSERÇÃO PROFISSIONAL: COMPROMISSOS COM A JUSTIÇA SOCIAL	Jefferson da Silva Moreira, Fabrício Oliveira da Silva, Catarina Malheiros da Silva	06/05/26 09:30 - 11:30 PAT - Módulo I - PAT 10	FORMAÇÃO INICIAL E INSERÇÃO PROFISSIONAL DOCENTE: CONTRIBUIÇÕES DO PIBID PARA A APRENDIZAGEM DA DOCÊNCIA DE PROFESSORES(AS) INICIANTE	Jefferson da Silva Moreira, JORGE ANTÔNIO DA CRUZ SANTOS



Atenção: em caso de dúvida ou divergência de horário, considere o e-mail enviado pela coordenação do GT.

Grupo de Trabalho	Coordenação	Data Horário Local	Título da Comunicação Oral	Autoria
GT 27 FORMAÇÃO INICIAL DE PROFESSORES, ESTÁGIOS SUPERVISIONADOS E PROGRAMAS DE INSERÇÃO PROFISSIONAL: COMPROMISSOS COM A JUSTIÇA SOCIAL	Jefferson da Silva Moreira,Fabrcio Oliveira da Silva,Catarina Malheiros da Silva	06/05/26 09:30 - 11:30 PAT - Módulo I - PAT 10	Práticas Pedagógicas para a Justiça Social: Experiência no PIBID	Alessandra Gomes, Juciane Souza dos Santos
GT 27 FORMAÇÃO INICIAL DE PROFESSORES, ESTÁGIOS SUPERVISIONADOS E PROGRAMAS DE INSERÇÃO PROFISSIONAL: COMPROMISSOS COM A JUSTIÇA SOCIAL	Jefferson da Silva Moreira,Fabrcio Oliveira da Silva,Catarina Malheiros da Silva	06/05/26 09:30 - 11:30 PAT - Módulo I - PAT 10	O PIBID como horizonte de permanência e transformação: relato de uma iniciação à docência insurgente na educação infantil.	Alessandra Gomes, Thauan Nilton Jesus dos Santos
GT 27 FORMAÇÃO INICIAL DE PROFESSORES, ESTÁGIOS SUPERVISIONADOS E PROGRAMAS DE INSERÇÃO PROFISSIONAL: COMPROMISSOS COM A JUSTIÇA SOCIAL	Jefferson da Silva Moreira,Fabrcio Oliveira da Silva,Catarina Malheiros da Silva	06/05/26 09:30 - 11:30 PAT - Módulo I - PAT 10	O Júri Simulado como Metodologia Ativa no Ensino de Geografia: Relato de Experiência no PIBID	Robson Tiago Almeida Dos Santos
GT 27 FORMAÇÃO INICIAL DE PROFESSORES, ESTÁGIOS SUPERVISIONADOS E PROGRAMAS DE INSERÇÃO PROFISSIONAL: COMPROMISSOS COM A JUSTIÇA SOCIAL	Jefferson da Silva Moreira,Fabrcio Oliveira da Silva,Catarina Malheiros da Silva	06/05/26 09:30 - 11:30 PAT - Módulo I - PAT 10	A EXTENSÃO UNIVERSITÁRIA COMO ESPAÇO FORMATIVO DA DOCÊNCIA: CONTRIBUIÇÕES DO PROGRAMA UNIVERSIDADE PARA TODOS (UPT) PARA A FORMAÇÃO INICIAL DE LICENCIANDOS DA UEFS	Fabiola Silva de Oliveira Vilas Boas, Edson Oliveira da Silva, Eliana Carlota Mota Marques Lima, Andréia Borges Andrade
GT 27 FORMAÇÃO INICIAL DE PROFESSORES, ESTÁGIOS SUPERVISIONADOS E PROGRAMAS DE INSERÇÃO PROFISSIONAL: COMPROMISSOS COM A JUSTIÇA SOCIAL	Jefferson da Silva Moreira,Fabrcio Oliveira da Silva,Catarina Malheiros da Silva	06/05/26 14:00 - 16:00 PAT - Módulo I - PAT 10	GESTÃO DA EDUCAÇÃO E DOCUMENTOS NORMATIVOS EM CONCEIÇÃO DO JACUÍPE (2012-2022): UMA ANÁLISE DA FORMAÇÃO DOCENTE	Udmilla Moura Contes Fortunato, Selma Garrido Pimenta, Geovana Sales



Atenção: em caso de dúvida ou divergência de horário, considere o e-mail enviado pela coordenação do GT.

Grupo de Trabalho	Coordenação	Data Horário Local	Título da Comunicação Oral	Autoria
GT 27 FORMAÇÃO INICIAL DE PROFESSORES, ESTÁGIOS SUPERVISIONADOS E PROGRAMAS DE INSERÇÃO PROFISSIONAL: COMPROMISSOS COM A JUSTIÇA SOCIAL	Jefferson da Silva Moreira, Fabrício Oliveira da Silva, Catarina Malheiros da Silva	06/05/26 14:00 - 16:00 PAT - Módulo I - PAT 10	Entre o discurso e a prática: desafios da gestão democrática e do Projeto Político Pedagógico no cotidiano escolar	Bruna Santos Soares, Taiane Santos
GT 27 FORMAÇÃO INICIAL DE PROFESSORES, ESTÁGIOS SUPERVISIONADOS E PROGRAMAS DE INSERÇÃO PROFISSIONAL: COMPROMISSOS COM A JUSTIÇA SOCIAL	Jefferson da Silva Moreira, Fabrício Oliveira da Silva, Catarina Malheiros da Silva	06/05/26 14:00 - 16:00 PAT - Módulo I - PAT 10	A RELEVÂNCIA DA COORDENAÇÃO PEDAGÓGICA NA GARANTIA DA EDUCAÇÃO ESPECIAL INCLUSIVA EM UMA ESCOLA PÚBLICA DE FEIRA DE SANTANA (BA)	Ana Clara Conceição Da Silva, Adeilza Alves dos Santos Braz, Jefferson da Silva Moreira, Josiel dos Santos Araújo
GT 27 FORMAÇÃO INICIAL DE PROFESSORES, ESTÁGIOS SUPERVISIONADOS E PROGRAMAS DE INSERÇÃO PROFISSIONAL: COMPROMISSOS COM A JUSTIÇA SOCIAL	Jefferson da Silva Moreira, Fabrício Oliveira da Silva, Catarina Malheiros da Silva	06/05/26 14:00 - 16:00 PAT - Módulo I - PAT 10	Entre demandas institucionais e desafios sociais: a gestão escolar na escola pública	Bianca Santos Lopes, Daniela Oliveira de Souza Soares, Eduarda Gomes da Silva
GT 27 FORMAÇÃO INICIAL DE PROFESSORES, ESTÁGIOS SUPERVISIONADOS E PROGRAMAS DE INSERÇÃO PROFISSIONAL: COMPROMISSOS COM A JUSTIÇA SOCIAL	Jefferson da Silva Moreira, Fabrício Oliveira da Silva, Catarina Malheiros da Silva	06/05/26 14:00 - 16:00 PAT - Módulo I - PAT 10	Gestão escolar e democracia participativa: uma revisão bibliográfica sobre desafios, concepções e a prática do projeto político-pedagógico	MILTON RODRIGUES DA SILVAA, Edileuza dos Santos Araujo Santos, REJANE CHAGAS OLIVEIRA, Selma Garrido Pimenta, evelyn rodrigues santana
GT 27 FORMAÇÃO INICIAL DE PROFESSORES, ESTÁGIOS SUPERVISIONADOS E PROGRAMAS DE INSERÇÃO PROFISSIONAL: COMPROMISSOS COM A JUSTIÇA SOCIAL	Jefferson da Silva Moreira, Fabrício Oliveira da Silva, Catarina Malheiros da Silva	06/05/26 14:00 - 16:00 PAT - Módulo I - PAT 10	O papel do coordenador pedagógico na organização escolar: desafios da identidade profissional e a prática da formação em serviço	Rebeca Raiane Barbosa, Selma Garrido Pimenta, JOILMA SOUZA ALMEIDA, Leandra de Oliveira Souza, WELLINGTON SANTOS DE SOUZA



Atenção: em caso de dúvida ou divergência de horário, considere o e-mail enviado pela coordenação do GT.

Grupo de Trabalho	Coordenação	Data Horário Local	Título da Comunicação Oral	Autoria
GT 27 FORMAÇÃO INICIAL DE PROFESSORES, ESTÁGIOS SUPERVISIONADOS E PROGRAMAS DE INSERÇÃO PROFISSIONAL: COMPROMISSOS COM A JUSTIÇA SOCIAL	Jefferson da Silva Moreira, Fabrício Oliveira da Silva, Catarina Malheiros da Silva	07/05/2026 09:30 - 11:30 PAT - Módulo I - PAT 10	FORMAÇÃO DOCENTE NO PLANO MUNICIPAL DE EDUCAÇÃO DE CONCEIÇÃO DO JACUIPE - BA	Selma Garrido Pimenta, Geovana Sales Paranhos de Jesus, Udmilla Moura Contes Fortunato
GT 27 FORMAÇÃO INICIAL DE PROFESSORES, ESTÁGIOS SUPERVISIONADOS E PROGRAMAS DE INSERÇÃO PROFISSIONAL: COMPROMISSOS COM A JUSTIÇA SOCIAL	Jefferson da Silva Moreira, Fabrício Oliveira da Silva, Catarina Malheiros da Silva	07/05/2026 09:30 - 11:30 PAT - Módulo I - PAT 10	EDUCAÇÃO EMOCIONAL E CONSTRUÇÃO DAS IDENTIDADES: EXPERIÊNCIAS NO ESTÁGIO SUPERVISIONADO	Lara Alves Lima, Sara Monique Oliveira Cazumbá, Bianca Oliveira El Fahl
GT 27 FORMAÇÃO INICIAL DE PROFESSORES, ESTÁGIOS SUPERVISIONADOS E PROGRAMAS DE INSERÇÃO PROFISSIONAL: COMPROMISSOS COM A JUSTIÇA SOCIAL	Jefferson da Silva Moreira, Fabrício Oliveira da Silva, Catarina Malheiros da Silva	07/05/2026 09:30 - 11:30 PAT - Módulo I - PAT 10	RELATO DE EXPERIÊNCIA SOBRE O GRUPO DE ESTUDOS EM EDUCAÇÃO MORAL DE FEIRA DE SANTANA: GEEM FAZ BEM!	Rejane Vitorio de Jesus Almeida
GT 27 FORMAÇÃO INICIAL DE PROFESSORES, ESTÁGIOS SUPERVISIONADOS E PROGRAMAS DE INSERÇÃO PROFISSIONAL: COMPROMISSOS COM A JUSTIÇA SOCIAL	Jefferson da Silva Moreira, Fabrício Oliveira da Silva, Catarina Malheiros da Silva	07/05/2026 09:30 - 11:30 PAT - Módulo I - PAT 10	Formação docente: práticas de ensino nas disciplinas de Laboratório para Aprendizagem de Língua Espanhola	Luciane Santos Soares
GT 27 FORMAÇÃO INICIAL DE PROFESSORES, ESTÁGIOS SUPERVISIONADOS E PROGRAMAS DE INSERÇÃO PROFISSIONAL: COMPROMISSOS COM A JUSTIÇA SOCIAL	Jefferson da Silva Moreira, Fabrício Oliveira da Silva, Catarina Malheiros da Silva	07/05/2026 09:30 - 11:30 PAT - Módulo I - PAT 10	RELATÓRIO DA REALIDADE INSTITUCIONAL E OS DESAFIOS DO COTIDIANO DE UMA ESCOLA EM TEMPO INTEGRAL DO MUNICÍPIO DE FEIRA DE SANTANA	Raquel Trindade dos Santos, Laura Thais Souza Cerqueira



Atenção: em caso de dúvida ou divergência de horário, considere o e-mail enviado pela coordenação do GT.

Grupo de Trabalho	Coordenação	Data Horário Local	Título da Comunicação Oral	Autoria
GT 28 Literaturas e poéticas plurais: tensões ético-estéticas à democracia das Letras	Luciano Santos Xavier, EDMA CRISTINA ALENCAR DE GOIS, Paulo Roberto Alves dos Santos	05/05/2026 14:00 - 16:00 PAT - Módulo I - PAT15	POÉTICAS ORAIS E REPERTÓRIO VOCABULAR DE MESTRES DA TRADIÇÃO NO CACIMBA DE PALAVRAS	Ronaldo Pereira Porto
GT 28 Literaturas e poéticas plurais: tensões ético-estéticas à democracia das Letras	Luciano Santos Xavier, EDMA CRISTINA ALENCAR DE GOIS, Paulo Roberto Alves dos Santos	05/05/2026 14:00 - 16:00 PAT - Módulo I - PAT15	POÉTICA ORAL NEGRA NA EDUCAÇÃO DE JOVENS E ADULTOS DO CAMPO: UMA PROPOSTA DE SEQUÊNCIA DIDÁTICA PARA O LETRAMENTO LITERÁRIO	Alana de Oliveira Freitas El Fahal, Quezia Souza Carneiro
GT 28 Literaturas e poéticas plurais: tensões ético-estéticas à democracia das Letras	Luciano Santos Xavier, EDMA CRISTINA ALENCAR DE GOIS, Paulo Roberto Alves dos Santos	05/05/2026 14:00 - 16:00 PAT - Módulo I - PAT15	RECRIAÇÕES DA LITERATURA BRASILEIRA SOB A LENTE DO RAP	Luciano Santos Xavier, Ewerton de Oliveira Santos Vieira
GT 28 Literaturas e poéticas plurais: tensões ético-estéticas à democracia das Letras	Luciano Santos Xavier, EDMA CRISTINA ALENCAR DE GOIS, Paulo Roberto Alves dos Santos	05/05/2026 14:00 - 16:00 PAT - Módulo I - PAT15	LETRAMENTO DE REEXISTÊNCIA E DECOLONIALIDADE NA POÉTICA DO MOVIMENTO LITERÁRIO VATSUNDZUXI	Patrício Nunes Barreiros, Rafael Armando Machavane
GT 28 Literaturas e poéticas plurais: tensões ético-estéticas à democracia das Letras	Luciano Santos Xavier, EDMA CRISTINA ALENCAR DE GOIS, Paulo Roberto Alves dos Santos	05/05/2026 14:00 - 16:00 PAT - Módulo I - PAT15	Território, memória e resistência quilombola: diálogos entre Torto Arado e a comunidade Matinha dos Pretos	Vitória Ribeiro De Jesus
GT 28 Literaturas e poéticas plurais: tensões ético-estéticas à democracia das Letras	Luciano Santos Xavier, EDMA CRISTINA ALENCAR DE GOIS, Paulo Roberto Alves dos Santos	05/05/2026 14:00 - 16:00 PAT - Módulo I - PAT15	A Marujada de Saubara na salvaguarda dos saberes da tradição oral	Luciano Santos Xavier, Tarsila dos Reis Oliveira Silva



Atenção: em caso de dúvida ou divergência de horário, considere o e-mail enviado pela coordenação do GT.

Grupo de Trabalho	Coordenação	Data Horário Local	Título da Comunicação Oral	Autoria
GT 28 Literaturas e poéticas plurais: tensões ético-estéticas à democracia das Letras	Luciano Santos Xavier,EDMA CRISTINA ALENCAR DE GOIS,Paulo Roberto Alves dos Santos	06/05/26 09:30 - 11:30 PAT - Módulo I - PAT15	A literatura negro-brasileira infantojuvenil e a reconfiguração da infância negra: memória, ancestralidade e representação em Os Nove Pentes d'África, de Cidinha da Silva, e A Cor da Ternura, de Geni Guimarães	Ana Cecília Souza Santana Lacerda
GT 28 Literaturas e poéticas plurais: tensões ético-estéticas à democracia das Letras	Luciano Santos Xavier,EDMA CRISTINA ALENCAR DE GOIS,Paulo Roberto Alves dos Santos	06/05/26 09:30 - 11:30 PAT - Módulo I - PAT15	Inflexões do feminino: escrita, memória e deslocamentos, nas obras de Fernanda Botelho e Lídia Jorge	Maria Gabriela Silva De Macedo E Marques Guerra, Tércia Valverde, Amanda Soares Pinheiro
GT 28 Literaturas e poéticas plurais: tensões ético-estéticas à democracia das Letras	Luciano Santos Xavier,EDMA CRISTINA ALENCAR DE GOIS,Paulo Roberto Alves dos Santos	06/05/26 09:30 - 11:30 PAT - Módulo I - PAT15	"A APRENDIZAGEM DOLOROSA": UM ESTUDO INTERDISCIPLINAR SOBRE REPRESENTAÇÕES LITERÁRIAS DA INFÂNCIA E ADOLESCÊNCIA NO BRASIL (1901-1950)	ALANA DE OLIVEIRA FREITAS EL FAHL, Ana Paula Almeida Bezerra Barros
GT 28 Literaturas e poéticas plurais: tensões ético-estéticas à democracia das Letras	Luciano Santos Xavier,EDMA CRISTINA ALENCAR DE GOIS,Paulo Roberto Alves dos Santos	06/05/26 09:30 - 11:30 PAT - Módulo I - PAT15	O ENSINO DA LITERATURA PERIFÉRICA NO COLÉGIO ESTADUAL JUIZ JORGE FARIA GÔES: PERCEPÇÕES DISCENTES	sabrina santos lopes
GT 28 Literaturas e poéticas plurais: tensões ético-estéticas à democracia das Letras	Luciano Santos Xavier,EDMA CRISTINA ALENCAR DE GOIS,Paulo Roberto Alves dos Santos	06/05/26 09:30 - 11:30 PAT - Módulo I - PAT15	SOLANO TRINDADE E A POESIA COMO RESISTÊNCIA NEGRA: MEMÓRIA, DENÚNCIA E AFIRMAÇÃO IDENTITÁRIA	Paulo Roberto Alves dos Santos, Wanderson Soares Freitas
GT 28 Literaturas e poéticas plurais: tensões ético-estéticas à democracia das Letras	Luciano Santos Xavier,EDMA CRISTINA ALENCAR DE GOIS,Paulo Roberto Alves dos Santos	06/05/26 09:30 - 11:30 PAT - Módulo I - PAT15	As Mulheres e sua Literatura para as Infâncias, a partir da Bahia	Luciana Maria Ávila Carvalho



Atenção: em caso de dúvida ou divergência de horário, considere o e-mail enviado pela coordenação do GT.

Grupo de Trabalho	Coordenação	Data Horário Local	Título da Comunicação Oral	Autoria
GT 28 Literaturas e poéticas plurais: tensões ético-estéticas à democracia das Letras	Luciano Santos Xavier,EDMA CRISTINA ALENCAR DE GOIS,Paulo Roberto Alves dos Santos	06/05/26 14:00 - 16:00 PAT - Módulo I - PAT15	Arrudêa: relato de experiência e leitura crítico-literária de uma autoria feminina nordestina do sertão baiano	Sueli Santos Arão de Oliveira
GT 28 Literaturas e poéticas plurais: tensões ético-estéticas à democracia das Letras	Luciano Santos Xavier,EDMA CRISTINA ALENCAR DE GOIS,Paulo Roberto Alves dos Santos	06/05/26 14:00 - 16:00 PAT - Módulo I - PAT15	A Representação Das Virgens Negras Nos Contos Maria E A Moça De Vestido Amarelo	Eliene Dos Santos Bastos
GT 28 Literaturas e poéticas plurais: tensões ético-estéticas à democracia das Letras	Luciano Santos Xavier,EDMA CRISTINA ALENCAR DE GOIS,Paulo Roberto Alves dos Santos	06/05/26 14:00 - 16:00 PAT - Módulo I - PAT15	MATA DOCE: TERRA FÉRTIL DE MEMÓRIA E RESISTÊNCIA	Joana Mutti Araújo
GT 28 Literaturas e poéticas plurais: tensões ético-estéticas à democracia das Letras	Luciano Santos Xavier,EDMA CRISTINA ALENCAR DE GOIS,Paulo Roberto Alves dos Santos	06/05/26 14:00 - 16:00 PAT - Módulo I - PAT15	Não “venha ver o pôr do sol” - A armadilha do feminicídio.	Alessandra Leila Borges Gomes, Brenda Victoria de Magalhães Pimentel, Vanessa Mascarenhas Lima
GT 28 Literaturas e poéticas plurais: tensões ético-estéticas à democracia das Letras	Luciano Santos Xavier,EDMA CRISTINA ALENCAR DE GOIS,Paulo Roberto Alves dos Santos	06/05/26 14:00 - 16:00 PAT - Módulo I - PAT15	ESCREVIVÊNCIAS – ESCRITA POÉTICA COMO FERRAMENTA DE AFETO E RESISTÊNCIA ÀS MULHERES NEGRAS: DIÁLOGOS ENTRE LUEDJI LUNA E CONCEIÇÃO EVARISTO	Luciano Santos Xavier, Michelle Oliveira Dos Santos
GT 28 Literaturas e poéticas plurais: tensões ético-estéticas à democracia das Letras	Luciano Santos Xavier,EDMA CRISTINA ALENCAR DE GOIS,Paulo Roberto Alves dos Santos	06/05/26 14:00 - 16:00 PAT - Módulo I - PAT15	SILÊNCIOS QUE PERSISTEM: A CONDIÇÃO FEMININA EM A VIDA INVISÍVEL DE EURÍDICE GUSMÃO	Paulo Roberto Alves dos Santos, Gabriela Bispo Pereira
GT 28 Literaturas e poéticas plurais: tensões ético-estéticas à democracia das Letras	Luciano Santos Xavier,EDMA CRISTINA ALENCAR DE GOIS,Paulo Roberto Alves dos Santos	07/05/2026 09:30 - 11:30 PAT - Módulo I - PAT15	Escrita sampler no processo criativo de Marcelo Montenegro, Franklin Alves Dassie e Dimitri BR	Antonio Laranjeira



Atenção: em caso de dúvida ou divergência de horário, considere o e-mail enviado pela coordenação do GT.

Grupo de Trabalho	Coordenação	Data Horário Local	Título da Comunicação Oral	Autoria
GT 28 Literaturas e poéticas plurais: tensões ético-estéticas à democracia das Letras	Luciano Santos Xavier,EDMA CRISTINA ALENCAR DE GOIS,Paulo Roberto Alves dos Santos	07/05/2026 09:30 - 11:30 PAT - Módulo I - PAT15	A reivindicação dos aspectos da literatura afro-brasileira na obra poética de Carlos Marighella	Adeílto Manoel Pinho, Gideão Gabriel Oliveira Feliciano
GT 28 Literaturas e poéticas plurais: tensões ético-estéticas à democracia das Letras	Luciano Santos Xavier,EDMA CRISTINA ALENCAR DE GOIS,Paulo Roberto Alves dos Santos	07/05/2026 09:30 - 11:30 PAT - Módulo I - PAT15	Estética da invisibilidade e representação da negritude no filme Cidade de Deus	Talita de Amorim Dias de Oliveira
GT 28 Literaturas e poéticas plurais: tensões ético-estéticas à democracia das Letras	Luciano Santos Xavier,EDMA CRISTINA ALENCAR DE GOIS,Paulo Roberto Alves dos Santos	07/05/2026 09:30 - 11:30 PAT - Módulo I - PAT15	Carne-Voz: uma leitura crítica de "Vaga Carne", de Grace Passô	Igor Rossoni, Felipe Neiva dos Santos
GT 28 Literaturas e poéticas plurais: tensões ético-estéticas à democracia das Letras	Luciano Santos Xavier,EDMA CRISTINA ALENCAR DE GOIS,Paulo Roberto Alves dos Santos	07/05/2026 09:30 - 11:30 PAT - Módulo I - PAT15	ALÉM DOS BALÕES DE FALA: O MANGÁ COMO EXPRESSÃO LITERÁRIA CONTEMPORÂNEA	Luciano Santos Xavier, Ana Lúcia Leite Portugal
GT 28 Literaturas e poéticas plurais: tensões ético-estéticas à democracia das Letras	Luciano Santos Xavier,EDMA CRISTINA ALENCAR DE GOIS,Paulo Roberto Alves dos Santos	07/05/2026 09:30 - 11:30 PAT - Módulo I - PAT15	A VOZ DE OBÁ EM BELONÍSIA: SILÊNCIO, VIOLÊNCIA E RESISTÊNCIA EM TORTO ARADO	Paulo Roberto Alves dos Santos, Evellin Lites Assunção De Carvalho
GT 29 PRÁTICAS PEDAGÓGICAS, IDENTIDADE DOCENTE E SABERES DECORRENTES DE PROGRAMAS DE FORMAÇÃO DOCENTE (PIBID-RP)	Lívia de Carvalho Mendonça,Oriana Araújo,Paulo José Riela Tranzilo	05/05/2026 14:00 - 16:00 PAT - Módulo I - PAT16	PIBID E GEOGRAFIA: DESAFIOS E CONTRIBUIÇÕES NA FORMAÇÃO DOCENTE INICIAL - RELATO DE EXPERIÊNCIA	Camilly Oliveira Ferreira
GT 29 PRÁTICAS PEDAGÓGICAS, IDENTIDADE DOCENTE E SABERES DECORRENTES DE PROGRAMAS DE FORMAÇÃO DOCENTE (PIBID-RP)	Lívia de Carvalho Mendonça,Oriana Araújo,Paulo José Riela Tranzilo	05/05/2026 14:00 - 16:00 PAT - Módulo I - PAT16	ENSINO DE HISTÓRIA E MEMÓRIA: A SALA DE AULA COMO ESPAÇO DE ESCRIVÊNCIAS, PERTENCIMENTO E CONSTRUÇÃO DO SUJEITO HISTÓRICO	Maily dos Santos Santana, Simone dos Santos Borges, Cristina Ferreira de Assis, Beatriz Oliveira Santos



Atenção: em caso de dúvida ou divergência de horário, considere o e-mail enviado pela coordenação do GT.

Grupo de Trabalho	Coordenação	Data Horário Local	Título da Comunicação Oral	Autoria
GT 29 PRÁTICAS PEDAGÓGICAS, IDENTIDADE DOCENTE E SABERES DECORRENTES DE PROGRAMAS DE FORMAÇÃO DOCENTE (PIBID-RP)	Lívia de Carvalho Mendonça, Oriana Araújo, Paulo José Riela Tranzilo	05/05/2026 14:00 - 16:00 PAT - Módulo I - PAT16	VIVÊNCIAS FORMATIVAS NO PIBID ALFABETIZAÇÃO: MEDIAÇÃO DE CONFLITOS EM SALA DE AULA	Emylle Sacramento, Brenna Bastos da Silva Lima
GT 29 PRÁTICAS PEDAGÓGICAS, IDENTIDADE DOCENTE E SABERES DECORRENTES DE PROGRAMAS DE FORMAÇÃO DOCENTE (PIBID-RP)	Lívia de Carvalho Mendonça, Oriana Araújo, Paulo José Riela Tranzilo	05/05/2026 14:00 - 16:00 PAT - Módulo I - PAT16	Leitura Compartilhada na Alfabetização: mediação docente e experiências leitoras no contexto escolar	Lara Alves Lima, Bianca Oliveira El Fahl
GT 29 PRÁTICAS PEDAGÓGICAS, IDENTIDADE DOCENTE E SABERES DECORRENTES DE PROGRAMAS DE FORMAÇÃO DOCENTE (PIBID-RP)	Lívia de Carvalho Mendonça, Oriana Araújo, Paulo José Riela Tranzilo	05/05/2026 14:00 - 16:00 PAT - Módulo I - PAT16	PROJETO E COTIDIANO ESCOLAR: UMA EXPERIÊNCIA DO SUBPROJETO EDUCAÇÃO DO CAMPO NA PERSPECTIVA DA EDUCAÇÃO PARA AS RELAÇÕES ÉTNICO-RACIAIS	Otto Vinicius Agra Figueiredo, Eloisa Bacelar dos Santos
GT 29 PRÁTICAS PEDAGÓGICAS, IDENTIDADE DOCENTE E SABERES DECORRENTES DE PROGRAMAS DE FORMAÇÃO DOCENTE (PIBID-RP)	Lívia de Carvalho Mendonça, Oriana Araújo, Paulo José Riela Tranzilo	05/05/2026 14:00 - 16:00 PAT - Módulo I - PAT16	NÓ E LABIRINTO NO CHÃO DA ESCOLA: INSTITUINTES ARTÍSTICO-CULTURAIS E IDENTIDADE DOCENTE NO PIBID DE HISTÓRIA	FERNANDO Porfirio Lima
GT 29 PRÁTICAS PEDAGÓGICAS, IDENTIDADE DOCENTE E SABERES DECORRENTES DE PROGRAMAS DE FORMAÇÃO DOCENTE (PIBID-RP)	Lívia de Carvalho Mendonça, Oriana Araújo, Paulo José Riela Tranzilo	05/05/2026 14:00 - 16:00 PAT - Módulo I - PAT16	A RELAÇÃO ENTRE PROFESSOR SUPERVISOR E BOLSISTA ID NO PIBID: IMPLICAÇÕES PARA CONSTRUÇÃO DA IDENTIDADE PROFISSIONAL DOCENTE EM EDUCAÇÃO FÍSICA.	Tais Miranda Cardoso Coutinho, Suzana Alves Nogueira Souza, Camila Vitória de Jesus Araújo



Atenção: em caso de dúvida ou divergência de horário, considere o e-mail enviado pela coordenação do GT.

Grupo de Trabalho	Coordenação	Data Horário Local	Título da Comunicação Oral	Autoria
GT 29 PRÁTICAS PEDAGÓGICAS, IDENTIDADE DOCENTE E SABERES DECORRENTES DE PROGRAMAS DE FORMAÇÃO DOCENTE (PIBID-RP)	Lívia de Carvalho Mendonça, Oriana Araújo, Paulo José Riela Tranzilo	05/05/2026 14:00 - 16:00 PAT - Módulo I - PAT16	O PIBID como política pública de formação inicial docente: impactos na formação de professores da UEFS	Maria de Lourdes Haywanon Santos Araujo, CAROLINA OLIVEIRA SANTANA
GT 29 PRÁTICAS PEDAGÓGICAS, IDENTIDADE DOCENTE E SABERES DECORRENTES DE PROGRAMAS DE FORMAÇÃO DOCENTE (PIBID-RP)	Lívia de Carvalho Mendonça, Oriana Araújo, Paulo José Riela Tranzilo	05/05/2026 14:00 - 16:00 PAT - Módulo I - PAT16	ENTRE LEI E TERRITÓRIO: EDUCAÇÃO ÉTNICO-RACIAL NO PROGRAMA INSTITUCIONAL DE BOLSAS DE INICIAÇÃO À DOCÊNCIA(PIBID).	Erica Ribeiro Silva
GT 29 PRÁTICAS PEDAGÓGICAS, IDENTIDADE DOCENTE E SABERES DECORRENTES DE PROGRAMAS DE FORMAÇÃO DOCENTE (PIBID-RP)	Lívia de Carvalho Mendonça, Oriana Araújo, Paulo José Riela Tranzilo	05/05/2026 14:00 - 16:00 PAT - Módulo I - PAT16	O inglês como língua franca e a descolonização do saber: um relato de experiência no PIBID	Moisés Oliveira Alves, Brenda Ferreira dos Santos
GT 29 PRÁTICAS PEDAGÓGICAS, IDENTIDADE DOCENTE E SABERES DECORRENTES DE PROGRAMAS DE FORMAÇÃO DOCENTE (PIBID-RP)	Lívia de Carvalho Mendonça, Oriana Araújo, Paulo José Riela Tranzilo	05/05/2026 14:00 - 16:00 PAT - Módulo I - PAT16	ENTRE VERSOS E NARRATIVAS: LITERATURA DE CORDEL E ENSINO DE HISTÓRIA	JOSENILTON VITORIO CERQUEIRA, Emanuel Santos de Araujo, Cristina Ferreira de Assis, Evellin Santos Pereira
GT 29 PRÁTICAS PEDAGÓGICAS, IDENTIDADE DOCENTE E SABERES DECORRENTES DE PROGRAMAS DE FORMAÇÃO DOCENTE (PIBID-RP)	Lívia de Carvalho Mendonça, Oriana Araújo, Paulo José Riela Tranzilo	06/05/26 09:30 - 11:30 PAT - Módulo I - PAT16	Letramento intercultural: a formação permanente de professores de linguagens no ensino básico, técnico e tecnológico	Úrsula Cunha Anecleto, José Nilton Santos da Cruz Medeiros



Atenção: em caso de dúvida ou divergência de horário, considere o e-mail enviado pela coordenação do GT.

Grupo de Trabalho	Coordenação	Data Horário Local	Título da Comunicação Oral	Autoria
GT 29 PRÁTICAS PEDAGÓGICAS, IDENTIDADE DOCENTE E SABERES DECORRENTES DE PROGRAMAS DE FORMAÇÃO DOCENTE (PIBID-RP)	Lívia de Carvalho Mendonça, Oriana Araújo, Paulo José Riela Tranzilo	06/05/26 09:30 - 11:30 PAT - Módulo I - PAT16	Auto-organização discente no intervalo escolar: análise da práticas corporais nos anos finais do ensino fundamental	Lívia Santos Lima, JOAO VICTOR JEREMIAS DOS SANTOS, Jamildo Almeida, Ana Carolina Regis Souza, Leonardo de Carvalho Duarte, GABRIEL ROCHA MARTINS
GT 29 PRÁTICAS PEDAGÓGICAS, IDENTIDADE DOCENTE E SABERES DECORRENTES DE PROGRAMAS DE FORMAÇÃO DOCENTE (PIBID-RP)	Lívia de Carvalho Mendonça, Oriana Araújo, Paulo José Riela Tranzilo	06/05/26 09:30 - 11:30 PAT - Módulo I - PAT16	PRÁTICAS DE MULTILETRAMENTOS NA EDUCAÇÃO BÁSICA NO PROGRAMA RESIDÊNCIA PEDAGÓGICA EM LETRAS NA UNEB CAMPUS XVI: ENSINO, PESQUISA E PRÁTICA DOCENTE	Valquíria Claudete Machado Borba, HILDERLANDIA PENHA MACHADO SANTOS
GT 29 PRÁTICAS PEDAGÓGICAS, IDENTIDADE DOCENTE E SABERES DECORRENTES DE PROGRAMAS DE FORMAÇÃO DOCENTE (PIBID-RP)	Lívia de Carvalho Mendonça, Oriana Araújo, Paulo José Riela Tranzilo	06/05/26 09:30 - 11:30 PAT - Módulo I - PAT16	A prática das lutas na Educação Física escolar: um relato de experiência do PIBID/UEFS no ensino fundamental II	Kailane Da Silva Lima, Émile Victória Silva Souza, Maiane Almeida De Jesus Ribeiro, Lara Maria Daltro Soares de Azevedo
GT 29 PRÁTICAS PEDAGÓGICAS, IDENTIDADE DOCENTE E SABERES DECORRENTES DE PROGRAMAS DE FORMAÇÃO DOCENTE (PIBID-RP)	Lívia de Carvalho Mendonça, Oriana Araújo, Paulo José Riela Tranzilo	06/05/26 09:30 - 11:30 PAT - Módulo I - PAT16	PIBID NA EJA: FORMAÇÃO DA IDENTIDADE DOCENTE ATRAVÉS DA PRÁXIS EM SALA DE AULA.	Samuel Santos Trajano da Silva, Jeane Silva Carvalho de Souza
GT 29 PRÁTICAS PEDAGÓGICAS, IDENTIDADE DOCENTE E SABERES DECORRENTES DE PROGRAMAS DE FORMAÇÃO DOCENTE (PIBID-RP)	Lívia de Carvalho Mendonça, Oriana Araújo, Paulo José Riela Tranzilo	06/05/26 09:30 - 11:30 PAT - Módulo I - PAT16	KILOMBO É ONÃ: O PIBID E A EDUCAÇÃO AFRIKANO-CENTRADA	Maria Lorrana Melquiades Dos Santos



Atenção: em caso de dúvida ou divergência de horário, considere o e-mail enviado pela coordenação do GT.

Grupo de Trabalho	Coordenação	Data Horário Local	Título da Comunicação Oral	Autoria
GT 29 PRÁTICAS PEDAGÓGICAS, IDENTIDADE DOCENTE E SABERES DECORRENTES DE PROGRAMAS DE FORMAÇÃO DOCENTE (PIBID-RP)	Lívia de Carvalho Mendonça, Oriana Araújo, Paulo José Riela Tranzilo	06/05/26 09:30 - 11:30 PAT - Módulo I - PAT16	FORMAÇÃO, EXPERIÊNCIA E DESAFIOS NO CHÃO DA ESCOLA: CONTRIBUIÇÕES DO PIBID/UEFS	Diogenes Jesus, Lorena Sacramento Dos Santos De Jesus
GT 29 PRÁTICAS PEDAGÓGICAS, IDENTIDADE DOCENTE E SABERES DECORRENTES DE PROGRAMAS DE FORMAÇÃO DOCENTE (PIBID-RP)	Lívia de Carvalho Mendonça, Oriana Araújo, Paulo José Riela Tranzilo	06/05/26 09:30 - 11:30 PAT - Módulo I - PAT16	REESTRUTURAÇÃO DO ESPAÇO ESCOLAR E SUAS IMPLICAÇÕES NO TRABALHO DOCENTE, A PARTIR DA VIVÊNCIA NO PIBID UEFS	Denize Pereira de Azevedo Freitas, Ediberto Ferreira de Almeida, Fernanda Merceis Silva, GIOVANNA DOS SANTOS VIANA, RAQUEL MARQUES DE JESUS, Mariana Ferreira dos Santos Sales
GT 29 PRÁTICAS PEDAGÓGICAS, IDENTIDADE DOCENTE E SABERES DECORRENTES DE PROGRAMAS DE FORMAÇÃO DOCENTE (PIBID-RP)	Lívia de Carvalho Mendonça, Oriana Araújo, Paulo José Riela Tranzilo	06/05/26 09:30 - 11:30 PAT - Módulo I - PAT16	Aprendizagens dos processos de alfabetização e letramento em uma turma de 1º ano: o olhar de uma supervisora do PIBID	Grazielle Miranda Silva
GT 29 PRÁTICAS PEDAGÓGICAS, IDENTIDADE DOCENTE E SABERES DECORRENTES DE PROGRAMAS DE FORMAÇÃO DOCENTE (PIBID-RP)	Lívia de Carvalho Mendonça, Oriana Araújo, Paulo José Riela Tranzilo	06/05/26 09:30 - 11:30 PAT - Módulo I - PAT16	EXPERIÊNCIAS DE FORMAÇÃO NO PIBID: LEITURA E ADAPTAÇÃO TEATRAL DA OBRA "QUARTO DE DESPEJO" COM TURMAS DE 3º ANO.	Raquel Bispo Da Costa, Karine Alves Santiago Souza
GT 29 PRÁTICAS PEDAGÓGICAS, IDENTIDADE DOCENTE E SABERES DECORRENTES DE PROGRAMAS DE FORMAÇÃO DOCENTE (PIBID-RP)	Lívia de Carvalho Mendonça, Oriana Araújo, Paulo José Riela Tranzilo	06/05/26 09:30 - 11:30 PAT - Módulo I - PAT16	A FORMAÇÃO CRÍTICA DE PROFESSORES-PESQUISADORES DE LÍNGUA INGLESA NO PIBID	Moisés Oliveira Alves, Lívia Rozendo Maia



Atenção: em caso de dúvida ou divergência de horário, considere o e-mail enviado pela coordenação do GT.

Grupo de Trabalho	Coordenação	Data Horário Local	Título da Comunicação Oral	Autoria
GT 29 PRÁTICAS PEDAGÓGICAS, IDENTIDADE DOCENTE E SABERES DECORRENTES DE PROGRAMAS DE FORMAÇÃO DOCENTE (PIBID-RP)	Lívia de Carvalho Mendonça, Oriana Araújo, Paulo José Riela Tranzilo	06/05/26 14:00 - 16:00 PAT - Módulo I - PAT16	Letramento Histórico e Racial na Construção de uma Educação Antirracista: experiência do Pibid História no CEB-UEFS	Leandro Oliveirade Menezes, Alane Souza Sidronio Machado, JOAO VICTOR DOS SANTOS SOUZA, Victória Anthony da Silva Leal
GT 29 PRÁTICAS PEDAGÓGICAS, IDENTIDADE DOCENTE E SABERES DECORRENTES DE PROGRAMAS DE FORMAÇÃO DOCENTE (PIBID-RP)	Lívia de Carvalho Mendonça, Oriana Araújo, Paulo José Riela Tranzilo	06/05/26 14:00 - 16:00 PAT - Módulo I - PAT16	“Entre a Cidade e o Campo: Relatos de Experiências no Ensino de Química pelo PIBID”	GABRIELA SUZART DE JESUS ANGELIM DA SILVA, Sara Lídia dos Santos Araújo, Verônica Vitória dos Santos Sousa, Assicleide da Silva Brito, Raíssa Kananda Silva da Mota
GT 29 PRÁTICAS PEDAGÓGICAS, IDENTIDADE DOCENTE E SABERES DECORRENTES DE PROGRAMAS DE FORMAÇÃO DOCENTE (PIBID-RP)	Lívia de Carvalho Mendonça, Oriana Araújo, Paulo José Riela Tranzilo	06/05/26 14:00 - 16:00 PAT - Módulo I - PAT16	Escrevivência sobre a ministração da oficina “Contando e criando histórias: através das Sona, do povo Tchokwe”.	Nayara Moura da Silva
GT 29 PRÁTICAS PEDAGÓGICAS, IDENTIDADE DOCENTE E SABERES DECORRENTES DE PROGRAMAS DE FORMAÇÃO DOCENTE (PIBID-RP)	Lívia de Carvalho Mendonça, Oriana Araújo, Paulo José Riela Tranzilo	06/05/26 14:00 - 16:00 PAT - Módulo I - PAT16	Lacunas na formação docente para o ensino da oralidade no PARFOR e suas implicações na prática pedagógica	Úrsula Cunha Anecleto, Marta Pastor da Silva Barreto
GT 29 PRÁTICAS PEDAGÓGICAS, IDENTIDADE DOCENTE E SABERES DECORRENTES DE PROGRAMAS DE FORMAÇÃO DOCENTE (PIBID-RP)	Lívia de Carvalho Mendonça, Oriana Araújo, Paulo José Riela Tranzilo	06/05/26 14:00 - 16:00 PAT - Módulo I - PAT16	CHARGES DO PASQUIM NA SALA DE AULA: RESISTÊNCIA, SÁTIRA E ENSINO DE HISTÓRIA FRENTE AO REVISIONISMO E NEGACIONISMO HISTÓRICO	Matheus Cerqueira, Emanuel Santos de Araujo, Ruan Victor Santos Silva



Atenção: em caso de dúvida ou divergência de horário, considere o e-mail enviado pela coordenação do GT.

Grupo de Trabalho	Coordenação	Data Horário Local	Título da Comunicação Oral	Autoria
GT 29 PRÁTICAS PEDAGÓGICAS, IDENTIDADE DOCENTE E SABERES DECORRENTES DE PROGRAMAS DE FORMAÇÃO DOCENTE (PIBID-RP)	Lívia de Carvalho Mendonça, Oriana Araújo, Paulo José Riela Tranzilo	06/05/26 14:00 - 16:00 PAT - Módulo I - PAT16	Práticas pedagógicas no PIBID: incentivo à leitura e à oralidade no 2º ano do ensino fundamental	Rachel Araujo Dos Santos
GT 29 PRÁTICAS PEDAGÓGICAS, IDENTIDADE DOCENTE E SABERES DECORRENTES DE PROGRAMAS DE FORMAÇÃO DOCENTE (PIBID-RP)	Lívia de Carvalho Mendonça, Oriana Araújo, Paulo José Riela Tranzilo	06/05/26 14:00 - 16:00 PAT - Módulo I - PAT16	A Contribuição do Programa Residência Pedagógica na Construção do Ser Docente	Mônica da Silva Souza
GT 29 PRÁTICAS PEDAGÓGICAS, IDENTIDADE DOCENTE E SABERES DECORRENTES DE PROGRAMAS DE FORMAÇÃO DOCENTE (PIBID-RP)	Lívia de Carvalho Mendonça, Oriana Araújo, Paulo José Riela Tranzilo	06/05/26 14:00 - 16:00 PAT - Módulo I - PAT16	ENTRE FONTES E SENSIBILIDADES: PRÁTICAS PEDAGÓGICAS NO ENSINO DE HISTÓRIA A PARTIR DA CAIXA DO TEMPO	Bianca de Oliveira, Cristina Ferreira de Assis, THAISSA GABRIELA OLIVEIRA DE CARVALHO
GT 29 PRÁTICAS PEDAGÓGICAS, IDENTIDADE DOCENTE E SABERES DECORRENTES DE PROGRAMAS DE FORMAÇÃO DOCENTE (PIBID-RP)	Lívia de Carvalho Mendonça, Oriana Araújo, Paulo José Riela Tranzilo	06/05/26 14:00 - 16:00 PAT - Módulo I - PAT16	O PIBID na formação de professores: vivências na alfabetização e construção da identidade docente	Diriândia Barbosa de Jesus Caiá, Beatriz De Oliveira Araújo, ELISANGELA DE JESUS SANTOS, Raissa Santos Bastos
GT 29 PRÁTICAS PEDAGÓGICAS, IDENTIDADE DOCENTE E SABERES DECORRENTES DE PROGRAMAS DE FORMAÇÃO DOCENTE (PIBID-RP)	Lívia de Carvalho Mendonça, Oriana Araújo, Paulo José Riela Tranzilo	06/05/26 14:00 - 16:00 PAT - Módulo I - PAT16	Maternidade e Formação Docente: Os desafios de ser mãe e pibidiana	Raquel Dias



Atenção: em caso de dúvida ou divergência de horário, considere o e-mail enviado pela coordenação do GT.

Grupo de Trabalho	Coordenação	Data Horário Local	Título da Comunicação Oral	Autoria
GT 29 PRÁTICAS PEDAGÓGICAS, IDENTIDADE DOCENTE E SABERES DECORRENTES DE PROGRAMAS DE FORMAÇÃO DOCENTE (PIBID-RP)	Lívia de Carvalho Mendonça, Oriana Araújo, Paulo José Riela Tranzilo	06/05/26 14:00 - 16:00 PAT - Módulo I - PAT16	O IMPACTO DE POLÍTICAS INSTITUCIONAIS NO ENSINO DE LÍNGUA INGLESA: UMA ANÁLISE COMPARATIVA DAS VIVÊNCIAS NO PIBID	Hilary Kessie, Lívia Rozendo Maia, Moisés Oliveira Alves, Manielle Costa Nascimento
GT 30 Universidade e participação social: ocupando os espaços de controle	Alex Sandro Beckhauser, Carlos César Barros, DIANE CARLA SILVA CORDEIRO DE ALMEIDA	05/05/2026 14:00 - 16:00 PAT - Módulo I - PAT17	Participação e Controle Social do CONSEA-FSa: doze anos de resistência frente à gastropolítica municipal	Ana glecia Almeida, Jéssica Souza Ribeiro, Marion Cerqueira dos Santos, Hildete Neves de Farias, Carolina Oliveira Santos Silva, Pablo Rodrigo Fica Piras
GT 30 Universidade e participação social: ocupando os espaços de controle	Alex Sandro Beckhauser, Carlos César Barros, DIANE CARLA SILVA CORDEIRO DE ALMEIDA	05/05/2026 14:00 - 16:00 PAT - Módulo I - PAT17	CONEXÃO DE LUTA UNIVERSIDADE-COMUNIDADE: parcerias que constroem mudança e justiça social	HENRIQUE OLIVEIRA DE ANDRADE, ADRIANA NOGUEIRA VIERIA LIMA, Léia Patricia Conceição Santos de Jesus, Luciéte Duarte Araujo
GT 30 Universidade e participação social: ocupando os espaços de controle	Alex Sandro Beckhauser, Carlos César Barros, DIANE CARLA SILVA CORDEIRO DE ALMEIDA	05/05/2026 14:00 - 16:00 PAT - Módulo I - PAT17	Andar com a ciência eu vou, que a ciência não costuma faíá: a trajetória da UEFS na pandemia da COVID-19	Erenilde Marques de Cerqueira, MARICELIA MAIA, EVANDRO DO NASCIMENTO SILVA, Silvone Santa Barbara da Silva
GT 30 Universidade e participação social: ocupando os espaços de controle	Alex Sandro Beckhauser, Carlos César Barros, DIANE CARLA SILVA CORDEIRO DE ALMEIDA	05/05/2026 14:00 - 16:00 PAT - Módulo I - PAT17	TRAJETÓRIAS DE CUIDADO: UMA REVISÃO DE LITERATURA SOBRE FILHAS DE FEIRANTES QUE SE TORNAM ENFERMEIRAS	Claudia Suely Barreto Ferreira, Paulo Brenno Sampaio Lima, Nicolle Paiva Gomes
GT 30 Universidade e participação social: ocupando os espaços de controle	Alex Sandro Beckhauser, Carlos César Barros, DIANE CARLA SILVA CORDEIRO DE ALMEIDA	05/05/2026 14:00 - 16:00 PAT - Módulo I - PAT17	O PAPEL DA EXTENSÃO UNIVERSITÁRIA NO FORTALECIMENTO DA PARTICIPAÇÃO SOCIAL NO CONSELHO LOCAL DE SAÚDE: UM RELATO DE EXPERIÊNCIA	Carla Andresa Cerqueira Conceição, Bianca De Oliveira Araujo, Mariana De Oliveira Araujo, Sophia da Silva e Silva



Atenção: em caso de dúvida ou divergência de horário, considere o e-mail enviado pela coordenação do GT.

Grupo de Trabalho	Coordenação	Data Horário Local	Título da Comunicação Oral	Autoria
GT 30 Universidade e participação social: ocupando os espaços de controle	Alex Sandro Beckhauser, Carlos César Barros, DIANE CARLA SILVA CORDEIRO DE ALMEIDA	05/05/2026 14:00 - 16:00 PAT - Módulo I - PAT17	Estágio em Saúde Coletiva na atenção básica: reflexões sobre o papel da universidade e do conselho local na Saúde Única	Adrielle Oliveira Santiago, Irla Winnie Da Silva Santos, Jade Damasceno Barreto, Mayana Carneiro Da Silva, Fátima Vitória Diogo Batista
GT 30 Universidade e participação social: ocupando os espaços de controle	Alex Sandro Beckhauser, Carlos César Barros, DIANE CARLA SILVA CORDEIRO DE ALMEIDA	05/05/2026 14:00 - 16:00 PAT - Módulo I - PAT17	Educação em Saúde e Participação Social no SUS: experiências nas Unidades Básicas de Saúde Gabriela I e II	Bianca De Oliveira Araujo, Mariana De Oliveira Araújo, Máyla Silva Dos Santos, Kleize Araújo de Oliveira Souza, Sophia da Silva e Silva, Carla Andresa Cerqueira Conceição
GT 30 Universidade e participação social: ocupando os espaços de controle	Alex Sandro Beckhauser, Carlos César Barros, DIANE CARLA SILVA CORDEIRO DE ALMEIDA	07/05/2026 09:30 - 11:30 PAT - Módulo I - PAT17	Raízes Vivas: a territorialização do campo como prática de resistência no ambiente universitário	Bruna Naiure de Santana Souza, Daniela Regina Moreira Santos, LUCAS FREITAS DOS SANTOS, Vítor Hipólito dos Santos, Paloma Oliveira Souza, Mariza America da Mota Dantas
GT 30 Universidade e participação social: ocupando os espaços de controle	Alex Sandro Beckhauser, Carlos César Barros, DIANE CARLA SILVA CORDEIRO DE ALMEIDA	07/05/2026 09:30 - 11:30 PAT - Módulo I - PAT17	Entre a política e a prática: desafios do cuidado à população em situação de rua no SUS	Maria Yana Guimarães Silva Freitas, Sofia Queiroz Do Carmo
GT 30 Universidade e participação social: ocupando os espaços de controle	Alex Sandro Beckhauser, Carlos César Barros, DIANE CARLA SILVA CORDEIRO DE ALMEIDA	07/05/2026 09:30 - 11:30 PAT - Módulo I - PAT17	DesmedicalizaUFBA: construção de redes coletivas contra a medicalização da vida, dentro e fora da universidade	Lygia de Sousa Viegas, Maria Izabel Souza Ribeiro, CAROLINA RIBEIRO OLIVEIRA, Clara Freitas Fontana, Maria Fernanda dos Santos Conceição, Tito Loiola Carvalhal



Atenção: em caso de dúvida ou divergência de horário, considere o e-mail enviado pela coordenação do GT.

Grupo de Trabalho	Coordenação	Data Horário Local	Título da Comunicação Oral	Autoria
GT 30 Universidade e participação social: ocupando os espaços de controle	Alex Sandro Beckhauser, Carlos César Barros, DIANE CARLA SILVA CORDEIRO DE ALMEIDA	07/05/2026 09:30 - 11:30 PAT - Módulo I - PAT17	Extensão Universitária e Reparação de Direitos: A Atuação do NPJ/UEFS Frente ao Superencarceramento em Feira de Santana	Luanderson Santana Araujo, Vanessa Mascarenhas Lima, Manuela Figueredo Campos
GT 30 Universidade e participação social: ocupando os espaços de controle	Alex Sandro Beckhauser, Carlos César Barros, DIANE CARLA SILVA CORDEIRO DE ALMEIDA	07/05/2026 09:30 - 11:30 PAT - Módulo I - PAT17	Refletindo em torno do Direito ao lugar em Feira de Santana-BA	Marcelo Oliveira de Faria
GT 30 Universidade e participação social: ocupando os espaços de controle	Alex Sandro Beckhauser, Carlos César Barros, DIANE CARLA SILVA CORDEIRO DE ALMEIDA	07/05/2026 09:30 - 11:30 PAT - Módulo I - PAT17	EXTENSÃO EM PARTICIPAÇÃO SOCIAL: a experiência do Programa Rede de Saberes e Práticas	Carlos César Barros
GT 30 Universidade e participação social: ocupando os espaços de controle	Alex Sandro Beckhauser, Carlos César Barros, DIANE CARLA SILVA CORDEIRO DE ALMEIDA	07/05/2026 09:30 - 11:30 PAT - Módulo I - PAT17	Educação intercultural e plurilingue: práticas com indígenas waraos	Carla Luzia Carneiro Borges, DIANE CARLA SILVA CORDEIRO DE ALMEIDA, Maria Helena da Rocha Besnosik, Alex Sandro Beckhauser
GT 31 Universidade Pública e Desenvolvimento Territorial: Parcerias Institucionais e Governança Colaborativa.	Celia Sacramento, Nathalia Santos Oliveira, Luiz Ivan dos Santos Silva	Definido pela coordenação e informado por e-mail	GOVERNANÇA SOBRE AS DESTINAÇÕES PARA FUNDOS MUNICIPAIS DO DIREITO DA CRIANÇA E DO ADOLESCENTE E FUNDOS MUNICIPAIS DAS PESSOAS IDOSAS	Tânia Cristina Azevedo, LUIS ANGELO CARNEIRO BAPTISTA
GT 31 Universidade Pública e Desenvolvimento Territorial: Parcerias Institucionais e Governança Colaborativa.	Celia Sacramento, Nathalia Santos Oliveira, Luiz Ivan dos Santos Silva	Definido pela coordenação e informado por e-mail	A ARTICULAÇÃO ENTRE PESQUISA E EXTENSÃO, SUA IMPORTÂNCIA NA DIVULGAÇÃO DAS CIÊNCIAS APLICADAS NA SOCIEDADE CIVIL ORGANIZADA.	Julia Silva dos Santos, Iaçanã Sibelle Lima Bispo, Lucas Da Cruz Souza, Marcyo Rogerio Lima Costa, ANDRÉA MEDEIROS DANTAS, Kailan De Jesus Santos



Atenção: em caso de dúvida ou divergência de horário, considere o e-mail enviado pela coordenação do GT.

Grupo de Trabalho	Coordenação	Data Horário Local	Título da Comunicação Oral	Autoria
GT 31 Universidade Pública e Desenvolvimento Territorial: Parcerias Institucionais e Governança Colaborativa.	Celia Sacramento,Nathalia Santos Oliveira,Luiz Ivan dos Santos Silva	Definido pela coordenação e informado por e-mail	Parcerias institucionais e governança colaborativa no desenvolvimento territorial: a experiência do Sicomércio em Feira de Santana	VALDINEI MOREIRA SOUZA
GT 31 Universidade Pública e Desenvolvimento Territorial: Parcerias Institucionais e Governança Colaborativa.	Celia Sacramento,Nathalia Santos Oliveira,Luiz Ivan dos Santos Silva	Definido pela coordenação e informado por e-mail	CARACTERISTICAS DO NOVO PNE: UMA ANÁLISE DA EDUCAÇÃO SUPERIOR A PARTIR DA META 15	ELILIA CAMARGO RODRIGUES
GT 31 Universidade Pública e Desenvolvimento Territorial: Parcerias Institucionais e Governança Colaborativa.	Celia Sacramento,Nathalia Santos Oliveira,Luiz Ivan dos Santos Silva	Definido pela coordenação e informado por e-mail	GESTÃO EFICIENTE E CONTROLE INTERNO: DESAFIOS E PERSPECTIVAS DE UM SETOR FINANCEIRO	Jociane Cajado da Silva, TIAGO EDUARDO FERREIRA MAIA, Luiz Alexandre Valadares Sales, Aline Batista da Costa e Silva, Claudio Roberto Martins Ferreira, Ana Rita Gomes de Oliveira da Silveira
GT 31 Universidade Pública e Desenvolvimento Territorial: Parcerias Institucionais e Governança Colaborativa.	Celia Sacramento,Nathalia Santos Oliveira,Luiz Ivan dos Santos Silva	Definido pela coordenação e informado por e-mail	COOPERAÇÃO INSTITUCIONAL E FORMAÇÃO CONTINUADA COMO VETORES DE GOVERNANÇA COLABORATIVA NA POLÍTICA NACIONAL ALDIR BLANC	Luiz Diego Vidal Santos, Tânia Cristina Azevedo, Mickaelly Espirito Santo Santos
GT 31 Universidade Pública e Desenvolvimento Territorial: Parcerias Institucionais e Governança Colaborativa.	Celia Sacramento,Nathalia Santos Oliveira,Luiz Ivan dos Santos Silva	Definido pela coordenação e informado por e-mail	A UEFS como um nó de articulação de ecossistemas de inovação em rede: o caso do Novatores na articulação territorial baiana	Ângelo Conrado Loula



Atenção: em caso de dúvida ou divergência de horário, considere o e-mail enviado pela coordenação do GT.

Grupo de Trabalho	Coordenação	Data Horário Local	Título da Comunicação Oral	Autoria
GT 31 Universidade Pública e Desenvolvimento Territorial: Parcerias Institucionais e Governança Colaborativa.	Celia Sacramento, Nathalia Santos Oliveira, Luiz Ivan dos Santos Silva	Definido pela coordenação e informado por e-mail	CARACTERÍSTICAS DO NOVO PNE: UMA ANÁLISE DA EDUCAÇÃO SUPERIOR A PARTIR DA META 15	ELILIA CAMARGO RODRIGUES
GT 31 Universidade Pública e Desenvolvimento Territorial: Parcerias Institucionais e Governança Colaborativa.	Celia Sacramento, Nathalia Santos Oliveira, Luiz Ivan dos Santos Silva	Definido pela coordenação e informado por e-mail	Implementação do Ecossistema de Inovação em Feira de Santana: Governança Colaborativa e Experiência de Hub Territorial	Márcia Cristina Ferreira Gomes
GT 31 Universidade Pública e Desenvolvimento Territorial: Parcerias Institucionais e Governança Colaborativa.	Celia Sacramento, Nathalia Santos Oliveira, Luiz Ivan dos Santos Silva	Definido pela coordenação e informado por e-mail	INOVA FEIRA: articulação da Quádrupla Hélice e consolidação do ecossistema de Inovação em Feira de Santana	LEIDIANE BRITO GOMES, ISAILTON SANTOS REIS
GT 31 Universidade Pública e Desenvolvimento Territorial: Parcerias Institucionais e Governança Colaborativa.	Celia Sacramento, Nathalia Santos Oliveira, Luiz Ivan dos Santos Silva	Definido pela coordenação e informado por e-mail	Manufatura enxuta em agroindústria associativa no semiárido: mediação técnica e organização produtiva	Jamile De Souza Ferreira
GT 31 Universidade Pública e Desenvolvimento Territorial: Parcerias Institucionais e Governança Colaborativa.	Celia Sacramento, Nathalia Santos Oliveira, Luiz Ivan dos Santos Silva	Definido pela coordenação e informado por e-mail	Santana Valley: formação e consolidação do ecossistema de startups de Feira de Santana	Andreizza albernaz vanin rosado, LEIDIANE BRITO GOMES



Atenção: em caso de dúvida ou divergência de horário, considere o e-mail enviado pela coordenação do GT.

Grupo de Trabalho	Coordenação	Data Horário Local	Título da Comunicação Oral	Autoria
GT 31 Universidade Pública e Desenvolvimento Territorial: Parcerias Institucionais e Governança Colaborativa.	Celia Sacramento, Nathalia Santos Oliveira, Luiz Ivan dos Santos Silva	Definido pela coordenação e informado por e-mail	UNIVERSIDADE ESTADUAL DE FEIRA DE SANTANA E A GOVERNANÇA COLABORATIVA PARA CIDADES RESILIENTES	Jhonatan Filipe Alves Macedo Pereira, CRHISTIAN MATHEUS CARNEIRO DE OLIVEIRA, Stephanie Sousa Luz, Ana Claudia do Carmo Pereira Macedo, Ivanildo Gomes Da Silva, Elian R. Santos
GT 32 Educação, Economia e Cultura: Psicologia Econômica e Empreendedorismo Feminino.	Verônica Ferreira Silva dos Santos, Ione Aparecida Silva da Cruz, Ana Regina Messias	05/05/2026 14:00 - 16:00 PAT - Módulo I - PAT19	Tecer redes e fortalecer raízes: geração de renda para mulheres negras em contextos de vulnerabilidade social	Jéssica Pinto Fernandes
GT 32 Educação, Economia e Cultura: Psicologia Econômica e Empreendedorismo Feminino.	Verônica Ferreira Silva dos Santos, Ione Aparecida Silva da Cruz, Ana Regina Messias	05/05/2026 14:00 - 16:00 PAT - Módulo I - PAT19	POTÊNCIA PRETA: VOZES FEMININAS NO EMPREENDEDORISMO JUVENIL	Dailane Batista Santana, DANIELA CARDOSO NAPONUCENA DE SOUZA, Maria Clara Matos Alves Ferreira, Talia Moraes Lima
GT 32 Educação, Economia e Cultura: Psicologia Econômica e Empreendedorismo Feminino.	Verônica Ferreira Silva dos Santos, Ione Aparecida Silva da Cruz, Ana Regina Messias	05/05/2026 14:00 - 16:00 PAT - Módulo I - PAT19	Branding e Psicologia Econômica no Empreendedorismo Feminino: Um Estudo em uma Cantina Universitária	Luna Faria Cerqueira, Laura Stefany Brito Monteiro, Leisianny Mayara Costa Silva, Ana Beatriz Queiroz Ramos
GT 32 Educação, Economia e Cultura: Psicologia Econômica e Empreendedorismo Feminino.	Verônica Ferreira Silva dos Santos, Ione Aparecida Silva da Cruz, Ana Regina Messias	05/05/2026 14:00 - 16:00 PAT - Módulo I - PAT19	Economia comportamental e Bets, impacto ao Nordeste.	Raphael de Jesus Santos
GT 32 Educação, Economia e Cultura: Psicologia Econômica e Empreendedorismo Feminino.	Verônica Ferreira Silva dos Santos, Ione Aparecida Silva da Cruz, Ana Regina Messias	05/05/2026 14:00 - 16:00 PAT - Módulo I - PAT19	Do poder aquisitivo à prosperidade coletiva: Autonomia, Saúde Mental e o efeito multiplicador do Empreendedorismo Feminino.	SUELI OLIVEIRA COELHO, Ana Patricia Maia dos Santos Almeida, Viviane Pereira da Silva, Marceley dos Santos Silva



Atenção: em caso de dúvida ou divergência de horário, considere o e-mail enviado pela coordenação do GT.

Grupo de Trabalho	Coordenação	Data Horário Local	Título da Comunicação Oral	Autoria
GT 32 Educação, Economia e Cultura: Psicologia Econômica e Empreendedorismo Feminino.	Verônica Ferreira Silva dos Santos, Ione Aparecida Silva da Cruz, Ana Regina Messias	06/05/26 14:00 - 16:00 PAT - Módulo I - PAT19	FEIRA DE SABERES E SABORES DA UEFS: EXPERIÊNCIA SOLIDÁRIA E TRANSFORMADORA DE EXTENSÃO UNIVERSITÁRIA	RICARDO DE MATTOS
GT 32 Educação, Economia e Cultura: Psicologia Econômica e Empreendedorismo Feminino.	Verônica Ferreira Silva dos Santos, Ione Aparecida Silva da Cruz, Ana Regina Messias	06/05/26 14:00 - 16:00 PAT - Módulo I - PAT19	FINANÇAS SOLIDÁRIAS E ECONOMIA SOLIDÁRIA: OS IMPACTOS DAS PRÁTICAS SOCIOECONÔMICAS DO COGEFUR NO NORDESTE, NORTE DE MINAS GERAIS E SEMIÁRIDO DO BRASIL.	Gelvane Santiago Oliveira, Profº Drº Janio Roque Barros de Castro, Ana Paula Araújo Lopes
GT 34 Alfabetização e Letramento(s): políticas, práticas e desafios contemporâneos da formação de professores nas Universidades Públicas para a Educação Básica.	RITA DE CASSIA BRÉDA MASCARENHAS LIMA, Gildaité Moura de Queiroz, SÔNIA MOREIRA COUTINHO	05/05/2026 14:00 - 16:00 PAT - Módulo II - PAT20	O impresso, a tela e o áudio-livro para a leitura de romances: ponto de vista de estudante do Ensino Médio Integrado	Dayb Manuela Oliveira dos Santos
GT 34 Alfabetização e Letramento(s): políticas, práticas e desafios contemporâneos da formação de professores nas Universidades Públicas para a Educação Básica.	RITA DE CASSIA BRÉDA MASCARENHAS LIMA, Gildaité Moura de Queiroz, SÔNIA MOREIRA COUTINHO	05/05/2026 14:00 - 16:00 PAT - Módulo II - PAT20	A potência do Cordel na Educação Infantil	Maria Alice Carneiro Moraes, MILENA DOS SANTOS SOUZA MORAIS
GT 34 Alfabetização e Letramento(s): políticas, práticas e desafios contemporâneos da formação de professores nas Universidades Públicas para a Educação Básica.	RITA DE CASSIA BRÉDA MASCARENHAS LIMA, Gildaité Moura de Queiroz, SÔNIA MOREIRA COUTINHO	05/05/2026 14:00 - 16:00 PAT - Módulo II - PAT20	ENTRE COMPETÊNCIAS E HABILIDADES: UMA ANÁLISE EM LIVROS DIDÁTICOS DE LÍNGUA PORTUGUESA DO 4º E 5º ANOS DO ENSINO FUNDAMENTAL	Valquiria Claudete Machado Borba, Ana Lucia da Anunciação Santana



Atenção: em caso de dúvida ou divergência de horário, considere o e-mail enviado pela coordenação do GT.

Grupo de Trabalho	Coordenação	Data Horário Local	Título da Comunicação Oral	Autoria
GT 34 Alfabetização e Letramento(s): políticas, práticas e desafios contemporâneos da formação de professores nas Universidades Públicas para a Educação Básica.	RITA DE CASSIA BRÊDA MASCARENHAS LIMA, Gildaite Moura de Queiroz, SÔNIA MOREIRA COUTINHO	05/05/2026 14:00 - 16:00 PAT - Módulo II - PAT20	Desafios Contemporâneos da Alfabetização: Uma Análise Crítica da Não Consolidação no 4º ano em Escola Municipal de Feira de Santana	Letícia Da Hora Santos
GT 34 Alfabetização e Letramento(s): políticas, práticas e desafios contemporâneos da formação de professores nas Universidades Públicas para a Educação Básica.	RITA DE CASSIA BRÊDA MASCARENHAS LIMA, Gildaite Moura de Queiroz, SÔNIA MOREIRA COUTINHO	05/05/2026 14:00 - 16:00 PAT - Módulo II - PAT20	Alfabetização e identidade: o uso da literatura popular em território quilombola e camponês	Erika Da Silva Santos Lima
GT 34 Alfabetização e Letramento(s): políticas, práticas e desafios contemporâneos da formação de professores nas Universidades Públicas para a Educação Básica.	RITA DE CASSIA BRÊDA MASCARENHAS LIMA, Gildaite Moura de Queiroz, SÔNIA MOREIRA COUTINHO	05/05/2026 14:00 - 16:00 PAT - Módulo II - PAT20	ESCREVER-SE PROFESSOR: FORMAÇÃO INICIAL E LETRAMENTO ACADÊMICO NO CURSO DE LETRAS LÍNGUA PORTUGUESA DA UEFS	Fabiola Silva de Oliveira Vilas Boas, Élen Correia Novais
GT 34 Alfabetização e Letramento(s): políticas, práticas e desafios contemporâneos da formação de professores nas Universidades Públicas para a Educação Básica.	RITA DE CASSIA BRÊDA MASCARENHAS LIMA, Gildaite Moura de Queiroz, SÔNIA MOREIRA COUTINHO	05/05/2026 14:00 - 16:00 PAT - Módulo II - PAT20	CURSO DE PEDAGOGIA: ANÁLISE DA FORMAÇÃO DE PROFESSORES ALFABETIZADORES EM DUAS INSTITUIÇÕES PÚBLICAS DO ENSINO SUPERIOR DA BAHIA	RITA DE CASSIA BRÊDA MASCARENHAS LIMA, Gildaite Moura de Queiroz
GT 34 Alfabetização e Letramento(s): políticas, práticas e desafios contemporâneos da formação de professores nas Universidades Públicas para a Educação Básica.	RITA DE CASSIA BRÊDA MASCARENHAS LIMA, Gildaite Moura de Queiroz, SÔNIA MOREIRA COUTINHO	06/05/26 09:30 - 11:30 PAT - Módulo II - PAT20	"Da ponte pra cá": O rap do Racionais MC's como instrumento para a formação de leitores críticos	Antônio José Machado de Jesus



Atenção: em caso de dúvida ou divergência de horário, considere o e-mail enviado pela coordenação do GT.

Grupo de Trabalho	Coordenação	Data Horário Local	Título da Comunicação Oral	Autoria
GT 34 Alfabetização e Letramento(s): políticas, práticas e desafios contemporâneos da formação de professores nas Universidades Públicas para a Educação Básica.	RITA DE CASSIA BRÊDA MASCARENHAS LIMA, Gildaite Moura de Queiroz, SÔNIA MOREIRA COUTINHO	06/05/26 09:30 - 11:30 PAT - Módulo II - PAT20	Projeto de leitura e letramento literário: um relato de experiência no PIBID	Yasmim Santos Teixeira
GT 34 Alfabetização e Letramento(s): políticas, práticas e desafios contemporâneos da formação de professores nas Universidades Públicas para a Educação Básica.	RITA DE CASSIA BRÊDA MASCARENHAS LIMA, Gildaite Moura de Queiroz, SÔNIA MOREIRA COUTINHO	06/05/26 09:30 - 11:30 PAT - Módulo II - PAT20	Compreendendo a escrita da criança: análise das hipóteses e possibilidades de intervenção docente	Aiane Katiele Da Silva, Bruna de Jesus Costa, Rebeca Moura Barros
GT 34 Alfabetização e Letramento(s): políticas, práticas e desafios contemporâneos da formação de professores nas Universidades Públicas para a Educação Básica.	RITA DE CASSIA BRÊDA MASCARENHAS LIMA, Gildaite Moura de Queiroz, SÔNIA MOREIRA COUTINHO	06/05/26 09:30 - 11:30 PAT - Módulo II - PAT20	PRETAGOGIA ESCRIVIVENTE NA FORMAÇÃO DOCENTE: PRÁTICAS DE LEITURAS PARA O FORTALECIMENTO DA LEI 10.639/2003 NA ESCOLA MUNICIPAL JOSÉ TAVARES CARNEIRO	Ana Beatriz Nascimento Carvalho
GT 34 Alfabetização e Letramento(s): políticas, práticas e desafios contemporâneos da formação de professores nas Universidades Públicas para a Educação Básica.	RITA DE CASSIA BRÊDA MASCARENHAS LIMA, Gildaite Moura de Queiroz, SÔNIA MOREIRA COUTINHO	06/05/26 09:30 - 11:30 PAT - Módulo II - PAT20	FORMAÇÃO EM REDE: EXPERIÊNCIAS E PRÁTICAS FORMATIVAS COM PROFESSORES LEITORES	Indaiara de Sant Anna Silva de Carvalho, RITA DE CASSIA BRÊDA MASCARENHAS LIMA
GT 34 Alfabetização e Letramento(s): políticas, práticas e desafios contemporâneos da formação de professores nas Universidades Públicas para a Educação Básica.	RITA DE CASSIA BRÊDA MASCARENHAS LIMA, Gildaite Moura de Queiroz, SÔNIA MOREIRA COUTINHO	06/05/26 09:30 - 11:30 PAT - Módulo II - PAT20	A avaliação diagnóstica da leitura no contexto escolar: relato de experiência na Escola Municipal Professor José Raimundo Pereira de Azevedo	SIMONE REIS SANTANA, Emylle Sacramento, Julliane Lima Cruz, Aylla Thaise Ferreira Rios Teles, Ana Carla Ramalho Evangelista Lima, Leila Talita Vieira da Silva



Atenção: em caso de dúvida ou divergência de horário, considere o e-mail enviado pela coordenação do GT.

Grupo de Trabalho	Coordenação	Data Horário Local	Título da Comunicação Oral	Autoria
GT 34 Alfabetização e Letramento(s): políticas, práticas e desafios contemporâneos da formação de professores nas Universidades Públicas para a Educação Básica.	RITA DE CASSIA BRÊDA MASCARENHAS LIMA, Gildaite Moura de Queiroz, SÔNIA MOREIRA COUTINHO	06/05/26 09:30 - 11:30 PAT - Módulo II - PAT20	Entre ritmos, artistas e infâncias: Um relato sobre mediação cultural na formação de professores da Educação Infantil.	Maria Alice Carneiro Moraes, BEATRIZ BARBOSA SANTOS
GT 34 Alfabetização e Letramento(s): políticas, práticas e desafios contemporâneos da formação de professores nas Universidades Públicas para a Educação Básica.	RITA DE CASSIA BRÊDA MASCARENHAS LIMA, Gildaite Moura de Queiroz, SÔNIA MOREIRA COUTINHO	06/05/26 14:00 - 16:00 PAT - Módulo II - PAT20	Formação do professor-leitor no curso de Letras da UEFS: análise curricular das disciplinas de literatura	Kaemelle Santos Conceição
GT 34 Alfabetização e Letramento(s): políticas, práticas e desafios contemporâneos da formação de professores nas Universidades Públicas para a Educação Básica.	RITA DE CASSIA BRÊDA MASCARENHAS LIMA, Gildaite Moura de Queiroz, SÔNIA MOREIRA COUTINHO	06/05/26 14:00 - 16:00 PAT - Módulo II - PAT20	CONTRA-NARRATIVAS LITERATURAS INSURGENTES E CORPOREIDADE: PRÁTICAS DE INOVAÇÃO CURRICULAR PARA RECOMPOSIÇÃO DA APRENDIZAGEM NA EDUCAÇÃO BÁSICA	Joabson Lima Figueiredo, MARIA DAS GRAÇAS SILVA CHAVES
GT 34 Alfabetização e Letramento(s): políticas, práticas e desafios contemporâneos da formação de professores nas Universidades Públicas para a Educação Básica.	RITA DE CASSIA BRÊDA MASCARENHAS LIMA, Gildaite Moura de Queiroz, SÔNIA MOREIRA COUTINHO	06/05/26 14:00 - 16:00 PAT - Módulo II - PAT20	Diagnóstico de leitura no 1º ano: contribuições do PIBID Alfabetização em escolas públicas de Feira de Santana	DENIVA DOS SANTOS SILVA, HERICA RIOS, Grazielle Miranda Silva, Cenilza Santos
GT 34 Alfabetização e Letramento(s): políticas, práticas e desafios contemporâneos da formação de professores nas Universidades Públicas para a Educação Básica.	RITA DE CASSIA BRÊDA MASCARENHAS LIMA, Gildaite Moura de Queiroz, SÔNIA MOREIRA COUTINHO	06/05/26 14:00 - 16:00 PAT - Módulo II - PAT20	A construção da autonomia leitora no ensino superior: Desafios na formação de estudantes de Pedagogia	Marinalva Lopes Ribeiro, VANIA RIBEIRO DOS SANTOS



Atenção: em caso de dúvida ou divergência de horário, considere o e-mail enviado pela coordenação do GT.

Grupo de Trabalho	Coordenação	Data Horário Local	Título da Comunicação Oral	Autoria
GT 34 Alfabetização e Letramento(s): políticas, práticas e desafios contemporâneos da formação de professores nas Universidades Públicas para a Educação Básica.	RITA DE CASSIA BRÊDA MASCARENHAS LIMA, Gildaite Moura de Queiroz, SÔNIA MOREIRA COUTINHO	06/05/26 14:00 - 16:00 PAT - Módulo II - PAT20	A FORMAÇÃO DO PROFESSOR ALFABETIZADOR NO CURSO DE PEDAGOGIA DA UEFS: CURRÍCULOS, PRÁTICAS E DESAFIOS	Adrielle Campos Tosta
GT 34 Alfabetização e Letramento(s): políticas, práticas e desafios contemporâneos da formação de professores nas Universidades Públicas para a Educação Básica.	RITA DE CASSIA BRÊDA MASCARENHAS LIMA, Gildaite Moura de Queiroz, SÔNIA MOREIRA COUTINHO	06/05/26 14:00 - 16:00 PAT - Módulo II - PAT20	Lúdico como Pilar da Alfabetização e do Letramento: Desafios e Perspectivas na Formação Docente	Tífany Vitória Conceição Pereira, EVELYN DO VALE NASCIMENTO, Lucene Carneiro Rios, Ana Célia Ramos Lessa, Edilania de Souza da Hora
GT 34 Alfabetização e Letramento(s): políticas, práticas e desafios contemporâneos da formação de professores nas Universidades Públicas para a Educação Básica.	RITA DE CASSIA BRÊDA MASCARENHAS LIMA, Gildaite Moura de Queiroz, SÔNIA MOREIRA COUTINHO	06/05/26 14:00 - 16:00 PAT - Módulo II - PAT20	Narrativas e Cartas Pedagógicas na Alfabetização de Adultos: relato do Projeto Voluntário Alfa Alto do Cruzeiro em Riachão do Jacuípe	Selma Garrido Pimenta, Josemeire Oliveira Dos Santos
GT 34 Alfabetização e Letramento(s): políticas, práticas e desafios contemporâneos da formação de professores nas Universidades Públicas para a Educação Básica.	RITA DE CASSIA BRÊDA MASCARENHAS LIMA, Gildaite Moura de Queiroz, SÔNIA MOREIRA COUTINHO	07/05/2026 09:30 - 11:30 PAT - Módulo II - PAT20	Dificuldades de leitura e escrita nos anos iniciais: uma análise dos erros no processo de aprendizagem	Jussara De Oliveira Santos, Leticia de Jesus Silva Lessa, Isthéfany Conceição Souza
GT 34 Alfabetização e Letramento(s): políticas, práticas e desafios contemporâneos da formação de professores nas Universidades Públicas para a Educação Básica.	RITA DE CASSIA BRÊDA MASCARENHAS LIMA, Gildaite Moura de Queiroz, SÔNIA MOREIRA COUTINHO	07/05/2026 09:30 - 11:30 PAT - Módulo II - PAT20	PRÁTICAS PEDAGÓGICAS DAS PROFESSORAS ALFABETIZADORAS: METODOLOGIAS E DESAFIOS NO PROCESSO DE ALFABETIZAÇÃO	Raquel Trindade dos Santos, Maiara Barreto Da Silva



Atenção: em caso de dúvida ou divergência de horário, considere o e-mail enviado pela coordenação do GT.

Grupo de Trabalho	Coordenação	Data Horário Local	Título da Comunicação Oral	Autoria
GT 34 Alfabetização e Letramento(s): políticas, práticas e desafios contemporâneos da formação de professores nas Universidades Públicas para a Educação Básica.	RITA DE CASSIA BRÊDA MASCARENHAS LIMA, Gildaite Moura de Queiroz, SÔNIA MOREIRA COUTINHO	07/05/2026 09:30 - 11:30 PAT - Módulo II - PAT20	Compreensão leitora nos anos iniciais: o que revelam avaliações diagnósticas em turmas de alfabetização	Rosângela Lins Galindo, Ávila Santos Silva, Camilla Santos De Matos, Ana Carla Ramalho Evangelista Lima
GT 34 Alfabetização e Letramento(s): políticas, práticas e desafios contemporâneos da formação de professores nas Universidades Públicas para a Educação Básica.	RITA DE CASSIA BRÊDA MASCARENHAS LIMA, Gildaite Moura de Queiroz, SÔNIA MOREIRA COUTINHO	07/05/2026 09:30 - 11:30 PAT - Módulo II - PAT20	Práticas de Letramento na EJA: Possibilidades de Transformação Social e Construção da Autonomia	ALINE SANTOS MACEDO, Mariana Santos da Silva
GT 34 Alfabetização e Letramento(s): políticas, práticas e desafios contemporâneos da formação de professores nas Universidades Públicas para a Educação Básica.	RITA DE CASSIA BRÊDA MASCARENHAS LIMA, Gildaite Moura de Queiroz, SÔNIA MOREIRA COUTINHO	07/05/2026 09:30 - 11:30 PAT - Módulo II - PAT20	Práticas de Letramento Literário na Escola: uma análise a partir de um livro didático de Língua Portuguesa.	SÔNIA MOREIRA COUTINHO, Taynele Pereira Alves
GT 34 Alfabetização e Letramento(s): políticas, práticas e desafios contemporâneos da formação de professores nas Universidades Públicas para a Educação Básica.	RITA DE CASSIA BRÊDA MASCARENHAS LIMA, Gildaite Moura de Queiroz, SÔNIA MOREIRA COUTINHO	07/05/2026 09:30 - 11:30 PAT - Módulo II - PAT20	CÍRCULOS DE LEITURA NA EDUCAÇÃO DE JOVENS E ADULTOS (EJA): O LETRAMENTO LITERÁRIO COMO PRÁTICA DIALÓGICA E FORMATIVA	SÔNIA MOREIRA COUTINHO, Karolaine Do Amor Divino Ferreira
GT 36 Curricularização da Extensão na UEFS: fortalecimento da autonomia e do papel social da universidade pública	Simone Souza de Oliveira, Ana Patricia Maia dos Santos Almeida, Rosângela Correa Rodrigues Duarte	05/05/2026 14:00 - 16:00 PAT - Módulo II - PAT25	Curricularização da Extensão na UEFS: Trilhas pedagógicas e educação ambiental crítica como prática formativa	Saraline Francisca de Almeida, ZANNA MARIA RODRIGUES DE MATOS, Ludmila Oliveira Holanda Cavalcante, Alanna Moreira dos Santos



Atenção: em caso de dúvida ou divergência de horário, considere o e-mail enviado pela coordenação do GT.

Grupo de Trabalho	Coordenação	Data Horário Local	Título da Comunicação Oral	Autoria
GT 36 Curricularização da Extensão na UEFS: fortalecimento da autonomia e do papel social da universidade pública	Simone Souza de Oliveira, Ana Patricia Maia dos Santos Almeida, Rosângela Correa Rodrigues Duarte	05/05/2026 14:00 - 16:00 PAT - Módulo II - PAT25	CULTURA OCEÂNICA NA EXPERIÊNCIA DA CURRICULARIZAÇÃO DA EXTENSÃO	Plínio Martins Falcão
GT 36 Curricularização da Extensão na UEFS: fortalecimento da autonomia e do papel social da universidade pública	Simone Souza de Oliveira, Ana Patricia Maia dos Santos Almeida, Rosângela Correa Rodrigues Duarte	05/05/2026 14:00 - 16:00 PAT - Módulo II - PAT25	Extensão em Física: Iniciando a Curricularização da Extensão no Curso de Física	Paulo César da Rocha Poppe, Vera Aparecida Fernandes Martin, MARILDO GERALDÊTE PEREIRA
GT 36 Curricularização da Extensão na UEFS: fortalecimento da autonomia e do papel social da universidade pública	Simone Souza de Oliveira, Ana Patricia Maia dos Santos Almeida, Rosângela Correa Rodrigues Duarte	05/05/2026 14:00 - 16:00 PAT - Módulo II - PAT25	Relato de experiência da Atividade Pedagógica de Extensão (EXT) Gestão Contábil e Prestação de Contas para Organizações do Terceiro Setor	Tânia Cristina Azevedo
GT 36 Curricularização da Extensão na UEFS: fortalecimento da autonomia e do papel social da universidade pública	Simone Souza de Oliveira, Ana Patricia Maia dos Santos Almeida, Rosângela Correa Rodrigues Duarte	05/05/2026 14:00 - 16:00 PAT - Módulo II - PAT25	ELETROFISIOLOGIA E SUA CONTRIBUIÇÃO NA ATIVIDADE EXTENSIONISTA	Marcelo Trotte Motta, Dario Miranda, Carlos Augusto Lucas Brandão
GT 36 Curricularização da Extensão na UEFS: fortalecimento da autonomia e do papel social da universidade pública	Simone Souza de Oliveira, Ana Patricia Maia dos Santos Almeida, Rosângela Correa Rodrigues Duarte	06/05/26 09:30 - 11:30 PAT - Módulo II - PAT25	NOS 50 ANOS DA UEFS, CABEM 90 DÉCADAS DE SABERES: A UNIVERSIDADE TAMBÉM É LUGAR DE MESTRE AGRICULTOR	Patrícia Bispo de Freitas Fonseca, Estéfane Patrocínio Matos, Marina Siqueira de Castro, Naiara Célida dos Santos, Vivian Alves Costa
GT 36 Curricularização da Extensão na UEFS: fortalecimento da autonomia e do papel social da universidade pública	Simone Souza de Oliveira, Ana Patricia Maia dos Santos Almeida, Rosângela Correa Rodrigues Duarte	06/05/26 09:30 - 11:30 PAT - Módulo II - PAT25	Extensão Universitária e Curricularização: práticas em Direito e Relações Raciais na UEFS	Anna Júlia Oliveira Ferreira, Rainara Santos de Jesus, Italo Araujo S. de Jesus, Mirna Oliveira, David Alves de Souza



Atenção: em caso de dúvida ou divergência de horário, considere o e-mail enviado pela coordenação do GT.

Grupo de Trabalho	Coordenação	Data Horário Local	Título da Comunicação Oral	Autoria
GT 36 Curricularização da Extensão na UEFS: fortalecimento da autonomia e do papel social da universidade pública	Simone Souza de Oliveira, Ana Patricia Maia dos Santos Almeida, Rosangela Correa Rodrigues Duarte	06/05/26 09:30 - 11:30 PAT - Módulo II - PAT25	Curricularização da Extensão na Formação em Saúde: Relato de Experiência com Trabalhadores da Limpeza Urbana no Contexto das Doenças Imunopreveníveis	Êmile Alves Da Silva, Maria Yana Guimarães Silva Freitas, Saulo Julião da Silva Santos, ERICA MARIA ADORNO DA SILVA, Dorath Laira Alves De Souza
GT 36 Curricularização da Extensão na UEFS: fortalecimento da autonomia e do papel social da universidade pública	Simone Souza de Oliveira, Ana Patricia Maia dos Santos Almeida, Rosangela Correa Rodrigues Duarte	06/05/26 09:30 - 11:30 PAT - Módulo II - PAT25	PRÁTICA PEDAGÓGICA DE EXTENSÃO UNIVERSITÁRIA DIALOGANDO SOBRE OS CUIDADOS CONTRA A DENGUE	Marcio Costa de Souza, Joelivonete Almeida Teixeira, Carmen Lieta Ressurreição dos Santos, Vanda Gabriela Santos De Oliveira
GT 36 Curricularização da Extensão na UEFS: fortalecimento da autonomia e do papel social da universidade pública	Simone Souza de Oliveira, Ana Patricia Maia dos Santos Almeida, Rosangela Correa Rodrigues Duarte	06/05/26 09:30 - 11:30 PAT - Módulo II - PAT25	EXPERIÊNCIA DA CURRICULARIZAÇÃO DA EXTENSÃO NA UEFS: EDUCAÇÃO EM SAÚDE NO CONTROLE DE PARASITOSES INTESTINAIS EM UMA COMUNIDADE RURAL DA BAHIA	David Alves Maciel Lima, Silvane Maria Braga Santos, Amanda Carolina do Carmo Jesus
GT 36 Curricularização da Extensão na UEFS: fortalecimento da autonomia e do papel social da universidade pública	Simone Souza de Oliveira, Ana Patricia Maia dos Santos Almeida, Rosangela Correa Rodrigues Duarte	06/05/26 14:00 - 16:00 PAT - Módulo II - PAT25	A CURRICULARIZAÇÃO DA EXTENSÃO NA UNIVERSIDADE ESTADUAL DE FEIRA DE SANTANA COMO ESTRATÉGIA DE ENFRENTAMENTO À DESINFORMAÇÃO EM SAÚDE	Erika Pinto Silva, Diana Maria Xavier Silva, Melina de Freitas Cardoso, Polyanna Carôzo de Oliveira, Amanda Ellen Novaes de Freitas
GT 36 Curricularização da Extensão na UEFS: fortalecimento da autonomia e do papel social da universidade pública	Simone Souza de Oliveira, Ana Patricia Maia dos Santos Almeida, Rosangela Correa Rodrigues Duarte	06/05/26 14:00 - 16:00 PAT - Módulo II - PAT25	Mapeamento Colaborativo como Instrumento de Capacitação Técnica e Formação Complementar no Ensino Superior	Camille Jayane Sampaio Paes Alves, Jailma Da Costa Ribeiro, Priscylla Marcelly Vilanova Oliveira do Nascimento, Aristeu Vieira da Silva, Valeria de Jesus Borges



Atenção: em caso de dúvida ou divergência de horário, considere o e-mail enviado pela coordenação do GT.

Grupo de Trabalho	Coordenação	Data Horário Local	Título da Comunicação Oral	Autoria
GT 36 Curricularização da Extensão na UEFS: fortalecimento da autonomia e do papel social da universidade pública	Simone Souza de Oliveira, Ana Patricia Maia dos Santos Almeida, Rosangela Correa Rodrigues Duarte	06/05/26 14:00 - 16:00 PAT - Módulo II - PAT25	Curricularização da extensão e educação antirracista: experiência formativa em escola pública da região nordeste de Feira de Santana	JOSENILTON VITORIO CERQUEIRA, Vanessa Cristina Meneses Fernandes, CARLOS ALEXANDRE SANTOS SOUZA
GT 36 Curricularização da Extensão na UEFS: fortalecimento da autonomia e do papel social da universidade pública	Simone Souza de Oliveira, Ana Patricia Maia dos Santos Almeida, Rosangela Correa Rodrigues Duarte	06/05/26 14:00 - 16:00 PAT - Módulo II - PAT25	Farmácia Universitária como cenário para curricularização da extensão: Fortalecendo a formação farmacêutica e a relação com a sociedade.	Tatiane de Oliveira Silva Alencar, Gizelly Braga Pires, Bruno Rodrigues Alencar, Maria Clara De Souza Borges, Mariana Oliveira Santana, Amanda Ponce Morais Cerqueira
GT 36 Curricularização da Extensão na UEFS: fortalecimento da autonomia e do papel social da universidade pública	Simone Souza de Oliveira, Ana Patricia Maia dos Santos Almeida, Rosangela Correa Rodrigues Duarte	06/05/26 14:00 - 16:00 PAT - Módulo II - PAT25	Vigilância entomológica participativa e educação em saúde no controle do Aedes aegypti em ambiente escolar	Patrícia Carneiro Da Silva, Valeria de Jesus Borges, Selma Santa Barbara Da Silva gomes, Joelande Esquivel Correia, Aristeu Vieira da Silva, Cleide Carneiro Oliveira
GT 36 Curricularização da Extensão na UEFS: fortalecimento da autonomia e do papel social da universidade pública	Simone Souza de Oliveira, Ana Patricia Maia dos Santos Almeida, Rosangela Correa Rodrigues Duarte	07/05/2026 09:30 - 11:30 PAT - Módulo II - PAT25	Participação Juvenil e Acesso à Justiça: Um Relato de Experiência da Curricularização da Extensão	Nichole Almeida da Silva, ADRIELLE DA SILVA FERREIRA LEMOS, Nicole Nunes, Flávia Almeida Pita, Júlia Santos Boaventura Coelho
GT 36 Curricularização da Extensão na UEFS: fortalecimento da autonomia e do papel social da universidade pública	Simone Souza de Oliveira, Ana Patricia Maia dos Santos Almeida, Rosangela Correa Rodrigues Duarte	07/05/2026 09:30 - 11:30 PAT - Módulo II - PAT25	Universidade e Comunidade em Diálogo: A Extensão como Ferramenta de Combate à Violência Doméstica	Letícia trabuco Cardoso Neta, Maria Roberta Fernandes Pedrosa



Atenção: em caso de dúvida ou divergência de horário, considere o e-mail enviado pela coordenação do GT.

Grupo de Trabalho	Coordenação	Data Horário Local	Título da Comunicação Oral	Autoria
GT 36 Curricularização da Extensão na UEFS: fortalecimento da autonomia e do papel social da universidade pública	Simone Souza de Oliveira, Ana Patricia Maia dos Santos Almeida, Rosangela Correa Rodrigues Duarte	07/05/2026 09:30 - 11:30 PAT - Módulo II - PAT25	Emoções e trabalho lúdico em uma disciplina extensionista	Jaqueline Silva Pereira, Maiza Haila Alves Oliveira, Paula Emmanuele Da Silva Oliveira, CAMILA OLIVEIRA TEIXEIRA, Mariana Lins e Silva Costa, VITORIA DE SOUZA OLIVEIRA
GT 36 Curricularização da Extensão na UEFS: fortalecimento da autonomia e do papel social da universidade pública	Simone Souza de Oliveira, Ana Patricia Maia dos Santos Almeida, Rosangela Correa Rodrigues Duarte	07/05/2026 09:30 - 11:30 PAT - Módulo II - PAT25	Entre a Universidade e a Comunidade: a curricularização da extensão como instrumento de formação crítica no ensino jurídico	Náthila Oliveira de Queiroz, Matsuri Vasquez Fernandes Bastos Nagahama, João Víctor Almeida Silva Vieira, Samuel Mascarenhas Bastos, Carlos Alberto Giacocomi Cerqueira Filho, Maria Júlia Matos de Oliveira
GT 36 Curricularização da Extensão na UEFS: fortalecimento da autonomia e do papel social da universidade pública	Simone Souza de Oliveira, Ana Patricia Maia dos Santos Almeida, Rosangela Correa Rodrigues Duarte	07/05/2026 09:30 - 11:30 PAT - Módulo II - PAT25	"O que diz a terra": caminhos participativos para a compreensão do solo	Luiz Gustavo de Jesus Alves, TAINA CADIJA ALMEIDA DE MAMEDE, Toni Carvalho de Souza, SAMUEL SEPULVEDA TEIXEIRA LEITE, Nicole Marques Ribeiro
GT 37 Gestão da educação superior na contemporaneidade	Antonio de Macedo Mota Junior, Carlos Eduardo Cardoso de Oliveira, Saulo José dos Santos Rocha	05/05/2026 14:00 - 16:00 PAT - Módulo II - PAT26	Avaliação institucional sob o olhar do Sistema Integrado de Bibliotecas da UEFS: limites normativos e possibilidades de gestão	Antonio de Macedo Mota Junior, Naara Miranda dos Anjos
GT 37 Gestão da educação superior na contemporaneidade	Antonio de Macedo Mota Junior, Carlos Eduardo Cardoso de Oliveira, Saulo José dos Santos Rocha	05/05/2026 14:00 - 16:00 PAT - Módulo II - PAT26	O Processo Estatuinte da Universidade Estadual de Feira de Santana (UEFS) enquanto Movimento de Democracia Participativa	Edinilzo Bispo dos Santos, Antonio de Macedo Mota Junior, Janilda Silva Pinho



Atenção: em caso de dúvida ou divergência de horário, considere o e-mail enviado pela coordenação do GT.

Grupo de Trabalho	Coordenação	Data Horário Local	Título da Comunicação Oral	Autoria
GT 37 Gestão da educação superior na contemporaneidade	Antonio de Macedo Mota Junior, Carlos Eduardo Cardoso de Oliveira, Saulo José dos Santos Rocha	05/05/2026 14:00 - 16:00 PAT - Módulo II - PAT26	DESAFIOS DA GOVERNANÇA EM UNIVERSIDADES: ESTUDO DE CASO DE UM PROGRAMA DE PÓS-GRADUAÇÃO NA UNIVERSIDADE ESTADUAL DE FEIRA DE SANTANA	Fernanda Cristina Miranda Ribeiro
GT 37 Gestão da educação superior na contemporaneidade	Antonio de Macedo Mota Junior, Carlos Eduardo Cardoso de Oliveira, Saulo José dos Santos Rocha	05/05/2026 14:00 - 16:00 PAT - Módulo II - PAT26	A experiência da Ouvidoria na Universidade Estadual de Feira de Santana (UEFS)	Kicia Alves Simões Bezerra, Amanda Azevedo Mota Carneiro, Samara de Oliveira Santos Mascarenhas
GT 37 Gestão da educação superior na contemporaneidade	Antonio de Macedo Mota Junior, Carlos Eduardo Cardoso de Oliveira, Saulo José dos Santos Rocha	05/05/2026 14:00 - 16:00 PAT - Módulo II - PAT26	Proposta de Interface para Sistemas Acadêmicos Unificados: Da Fragmentação à Integração	Milton Souza Ribeiro Miltão, Juan Alberto Leyva Cruz, Wellisson Santos Silveira
GT 37 Gestão da educação superior na contemporaneidade	Antonio de Macedo Mota Junior, Carlos Eduardo Cardoso de Oliveira, Saulo José dos Santos Rocha	06/05/26 09:30 - 11:30 PAT - Módulo II - PAT26	Transparência Pública e o SIC nas Instituições de Ensino Superior Estaduais da Bahia	Carlos Eduardo Cardoso de Oliveira, Paula Bomfim Peixoto Leite
GT 37 Gestão da educação superior na contemporaneidade	Antonio de Macedo Mota Junior, Carlos Eduardo Cardoso de Oliveira, Saulo José dos Santos Rocha	06/05/26 09:30 - 11:30 PAT - Módulo II - PAT26	Planejamento e Execução das Ações Extensionistas na Universidade Estadual de Feira de Santana (UEFS)	Antonio de Macedo Mota Junior, Ismario Bispo de Lima
GT 37 Gestão da educação superior na contemporaneidade	Antonio de Macedo Mota Junior, Carlos Eduardo Cardoso de Oliveira, Saulo José dos Santos Rocha	06/05/26 09:30 - 11:30 PAT - Módulo II - PAT26	Financiamento e Gestão das Universidades Estaduais da Bahia: Análise da Queda na Participação da RLI e do Contingenciamento Orçamentário (2007-2024)	José Caetano Jesus Filho, Andressa Ferreira
GT 37 Gestão da educação superior na contemporaneidade	Antonio de Macedo Mota Junior, Carlos Eduardo Cardoso de Oliveira, Saulo José dos Santos Rocha	06/05/26 09:30 - 11:30 PAT - Módulo II - PAT26	Instrumentos formais de planejamento institucional no contexto UEFS: Articulação entre PPA e PDI	Janilda Silva Pinho, DERNEVAL LISBOA SALES FILHO



Atenção: em caso de dúvida ou divergência de horário, considere o e-mail enviado pela coordenação do GT.

Grupo de Trabalho	Coordenação	Data Horário Local	Título da Comunicação Oral	Autoria
GT 37 Gestão da educação superior na contemporaneidade	Antonio de Macedo Mota Junior, Carlos Eduardo Cardoso de Oliveira, Saulo José dos Santos Rocha	06/05/26 09:30 - 11:30 PAT - Módulo II - PAT26	Planejamento Estratégico Universitário: Uma Análise Documental dos PDIs da Universidade Estadual de Feira de Santana (UEFS)	Carlos Eduardo Cardoso de Oliveira
GT 37 Gestão da educação superior na contemporaneidade	Antonio de Macedo Mota Junior, Carlos Eduardo Cardoso de Oliveira, Saulo José dos Santos Rocha	06/05/26 19:00 - 21:00 Auditório II - Módulo 1	Alinhamento da governança de TIC com o COBIT: um estudo de caso na UEFS	Hadarlenne Moraes da Cruz Mendes, Saulo José dos Santos Rocha
GT 37 Gestão da educação superior na contemporaneidade	Antonio de Macedo Mota Junior, Carlos Eduardo Cardoso de Oliveira, Saulo José dos Santos Rocha	06/05/26 19:00 - 21:00 Auditório II - Módulo 1	Gestão de projetos com metodologias ágeis: estudo de caso do Escritório de Projetos da UEFS	Giorgio Emanuel da Luz Galindo, Saulo José dos Santos Rocha
GT 37 Gestão da educação superior na contemporaneidade	Antonio de Macedo Mota Junior, Carlos Eduardo Cardoso de Oliveira, Saulo José dos Santos Rocha	06/05/26 19:00 - 21:00 Auditório II - Módulo 1	Liderança de nível 5 nas universidades estaduais da Bahia: implicações no desenvolvimento de equipes	Felipe Falcão Fontoura, Saulo José dos Santos Rocha
GT 37 Gestão da educação superior na contemporaneidade	Antonio de Macedo Mota Junior, Carlos Eduardo Cardoso de Oliveira, Saulo José dos Santos Rocha	06/05/26 19:00 - 21:00 Auditório II - Módulo 1	Orçamento Participativo na UEFS: Experiência de Gestão Democrática	Antonio de Macedo Mota Junior, Carlos Eduardo Cardoso de Oliveira, Edinilzo Bispo dos Santos
GT 37 Gestão da educação superior na contemporaneidade	Antonio de Macedo Mota Junior, Carlos Eduardo Cardoso de Oliveira, Saulo José dos Santos Rocha	06/05/26 19:00 - 21:00 Auditório II - Módulo 1	Controle Interno na UEFS: Trajetória e Contribuições para a Gestão Universitária	Antonio de Macedo Mota Junior, Carlos Eduardo Cardoso de Oliveira, Samara de Oliveira Santos Mascarenhas
GT 37 Gestão da educação superior na contemporaneidade	Antonio de Macedo Mota Junior, Carlos Eduardo Cardoso de Oliveira, Saulo José dos Santos Rocha	07/05/2026 09:30 - 11:30 PAT - Módulo II - PAT26	POLÍTICAS DE INTEGRIDADE E O ENFRENTAMENTO AOS ASSÉDIOS E DISCRIMINAÇÕES EM UMA INSTITUIÇÃO FEDERAL DE ENSINO SUPERIOR	José Fernando Andrade Costa, KASSIO CARVALHO DA SILVA



Atenção: em caso de dúvida ou divergência de horário, considere o e-mail enviado pela coordenação do GT.

Grupo de Trabalho	Coordenação	Data Horário Local	Título da Comunicação Oral	Autoria
GT 37 Gestão da educação superior na contemporaneidade	Antonio de Macedo Mota Junior, Carlos Eduardo Cardoso de Oliveira, Saulo José dos Santos Rocha	07/05/2026 09:30 - 11:30 PAT - Módulo II - PAT26	Evasão e retenção nos cursos de Administração das Universidades Estaduais Baianas (2010-2024): uma proposta de indicadores para gestão	João Pedro Santos Silva, Julia Monielly Oliveira Xavier, Beatriz Araújo Ferreira, Ariel Gustavo Letti
GT 37 Gestão da educação superior na contemporaneidade	Antonio de Macedo Mota Junior, Carlos Eduardo Cardoso de Oliveira, Saulo José dos Santos Rocha	07/05/2026 09:30 - 11:30 PAT - Módulo II - PAT26	Racionalização do espaço virtual e saúde docente um desafio para a gestão da educação superior na UEFS	Wellisson Santos Silveira, Juan Alberto Leyva Cruz, Milton Souza Ribeiro Miltão
GT 37 Gestão da educação superior na contemporaneidade	Antonio de Macedo Mota Junior, Carlos Eduardo Cardoso de Oliveira, Saulo José dos Santos Rocha	07/05/2026 09:30 - 11:30 PAT - Módulo II - PAT26	Modalidades de Ensino Presencial e EaD nos Cursos de Enfermagem na Bahia (2010-2024): comparativo entre as instituições de natureza pública e privada	Ariel Gustavo Letti, João Pedro Santos Silva, Beatriz Araújo Ferreira, Julia Monielly Oliveira Xavier
GT 37 Gestão da educação superior na contemporaneidade	Antonio de Macedo Mota Junior, Carlos Eduardo Cardoso de Oliveira, Saulo José dos Santos Rocha	07/05/2026 09:30 - 11:30 PAT - Módulo II - PAT26	Multicampia e Interiorização da Educação Superior na Bahia: o legado da UNEB	Rita Castro, Silvana Caffé Farias, Célia Tanajura Machado, Lidia Pimenta, Caroline Matos
GT 38 Universidades públicas em tempos neoliberais: crise do capital, autonomia universitária e papel social	Edson do espírito santo, Adroaldo Oliveira dos Santos, Antonia Almeida Silva	05/05/2026 14:00 - 16:00 PAT - Módulo II - PAT27	Autonomia nas Universidades Estaduais da Bahia: a luta do movimento docente por financiamento, gestão democrática e direitos trabalhistas	Adroaldo Oliveira dos Santos, Edson do Espírito Santo Filho
GT 38 Universidades públicas em tempos neoliberais: crise do capital, autonomia universitária e papel social	Edson do espírito santo, Adroaldo Oliveira dos Santos, Antonia Almeida Silva	05/05/2026 14:00 - 16:00 PAT - Módulo II - PAT27	A UEFS no bairro Novo Horizonte: relato de atividades extensionistas em psicologia para além dos muros da universidade	José Fernando Andrade Costa, Joseane Evangelista Lopes



Atenção: em caso de dúvida ou divergência de horário, considere o e-mail enviado pela coordenação do GT.

Grupo de Trabalho	Coordenação	Data Horário Local	Título da Comunicação Oral	Autoria
GT 38 Universidades públicas em tempos neoliberais: crise do capital, autonomia universitária e papel social	Edson do espírito santo, Adroaldo Oliveira dos Santos, Antonia Almeida Silva	05/05/2026 14:00 - 16:00 PAT - Módulo II - PAT27	GRUPO DE TRABALHO DE SEGURIDADE SOCIAL E ASSUNTOS DE APOSENTADORIA DA ADUFS-BA: UM RELATO DE EXPERIÊNCIA	Sarah Patricia de Oliveira Rios, Claudia Suely Barreto Ferreira, Gean Claudio de Souza Santana, Geraldo Ferreira de Lima, Adroaldo Oliveira dos Santos
GT 38 Universidades públicas em tempos neoliberais: crise do capital, autonomia universitária e papel social	Edson do espírito santo, Adroaldo Oliveira dos Santos, Antonia Almeida Silva	05/05/2026 14:00 - 16:00 PAT - Módulo II - PAT27	BANCO DE INSTRUMENTAIS ODONTOLÓGICOS DA UEFS: POLÍTICA INSTITUCIONAL DE EQUIDADE E PERMANÊNCIA ESTUDANTIL	ROSELITA SOARES, Sóstenes Souza Santos, Robert Ribeiro Santos, Yara Liz Carneiro da Silva, Nélia Medeiros Sampaio, Wenderson Santana Souza
GT 38 Universidades públicas em tempos neoliberais: crise do capital, autonomia universitária e papel social	Edson do espírito santo, Adroaldo Oliveira dos Santos, Antonia Almeida Silva	05/05/2026 14:00 - 16:00 PAT - Módulo II - PAT27	PIONEIRISMO NA FORMAÇÃO ODONTOLÓGICA: 40 ANOS DO PROJETO PEDAGÓGICO INOVADOR DO CURSO DE ODONTOLOGIA DA UEFS	Yara Liz Carneiro da Silva, Myria Conceição Cerqueira Félix, Marcio Campos Oliveira, Lydia de Brito Santos, Nélia Medeiros Sampaio, Wenderson Santana Souza
GT 38 Universidades públicas em tempos neoliberais: crise do capital, autonomia universitária e papel social	Edson do espírito santo, Adroaldo Oliveira dos Santos, Antonia Almeida Silva	05/05/2026 14:00 - 16:00 PAT - Módulo II - PAT27	Quarenta anos das clínicas odontológicas da UEFS: formação acadêmica, assistência à comunidade e produção científica	Doraneide Dos Reis Soares, Silvia da Silva Santos Passos, JOSUE OLIVEIRA LEAL, Cristiane Oliveira Lopes Bastos, Daniela Vieira Porto, Nélia Medeiros Sampaio
GT 38 Universidades públicas em tempos neoliberais: crise do capital, autonomia universitária e papel social	Edson do espírito santo, Adroaldo Oliveira dos Santos, Antonia Almeida Silva	06/05/26 09:30 - 11:30 PAT - Módulo II - PAT27	O PLANO PLURIANUAL COMO INSTRUMENTO DE INTERVENÇÃO NA EDUCAÇÃO DA BAHIA	Lidia Pimenta, Andrea Pereira Da Silva



Atenção: em caso de dúvida ou divergência de horário, considere o e-mail enviado pela coordenação do GT.

Grupo de Trabalho	Coordenação	Data Horário Local	Título da Comunicação Oral	Autoria
GT 38 Universidades públicas em tempos neoliberais: crise do capital, autonomia universitária e papel social	Edson do espírito santo, Adroaldo Oliveira dos Santos, Antonia Almeida Silva	06/05/26 09:30 - 11:30 PAT - Módulo II - PAT27	A equipe de Metodologia do Trabalho Científico e o cultivo de uma universidade democrática e popular em Feira de Santana.	Gilmario Moreira Brito, JACKELINE SILVA LOPES
GT 38 Universidades públicas em tempos neoliberais: crise do capital, autonomia universitária e papel social	Edson do espírito santo, Adroaldo Oliveira dos Santos, Antonia Almeida Silva	06/05/26 09:30 - 11:30 PAT - Módulo II - PAT27	A Nova Gestão Pública (NGP) e os impactos na universidade pública	Naiana Carvalho Gonçalves, Gabriely Correia Santiago, Elizabete Pereira Barbosa, Eduarda Cintra Palmeira
GT 38 Universidades públicas em tempos neoliberais: crise do capital, autonomia universitária e papel social	Edson do espírito santo, Adroaldo Oliveira dos Santos, Antonia Almeida Silva	06/05/26 09:30 - 11:30 PAT - Módulo II - PAT27	Valor de troca e os desafios da universidade neoliberal: uma hipótese filosófica	Laurênio Leite Sombra
GT 38 Universidades públicas em tempos neoliberais: crise do capital, autonomia universitária e papel social	Edson do espírito santo, Adroaldo Oliveira dos Santos, Antonia Almeida Silva	06/05/26 09:30 - 11:30 PAT - Módulo II - PAT27	Autonomia Universitária e Orçamento Público: uma análise do financiamento da UEFS a partir da Receita Líquida de Impostos e por Grupo de Natureza de Despesa	Andressa Ferreira, José Caetano Jesus Filho
GT 38 Universidades públicas em tempos neoliberais: crise do capital, autonomia universitária e papel social	Edson do espírito santo, Adroaldo Oliveira dos Santos, Antonia Almeida Silva	06/05/26 09:30 - 11:30 PAT - Módulo II - PAT27	Universidade pública e a luta intransigente pelo direito à educação: contribuição dos Estudos de revisão	Jesiane santana De Oliveira, Luana Souza da Silva, Elizabete Pereira Barbosa, Naiana Carvalho Gonçalves
GT 38 Universidades públicas em tempos neoliberais: crise do capital, autonomia universitária e papel social	Edson do espírito santo, Adroaldo Oliveira dos Santos, Antonia Almeida Silva	06/05/26 09:30 - 11:30 PAT - Módulo II - PAT27	A ADUFS NO CHÃO DAS LUTAS: CONTEXTO E TRANSIÇÃO DA FUFs À UEFS	Antonia Almeida Silva



Atenção: em caso de dúvida ou divergência de horário, considere o e-mail enviado pela coordenação do GT.

Grupo de Trabalho	Coordenação	Data Horário Local	Título da Comunicação Oral	Autoria
GT 39 Desafios e perspectivas para o conhecimento, uso e conservação da Biodiversidade do Semiárido	Reyjane Patricia de Oliveira, Marcos da Costa Dórea, ariadne de Araújo Sampaio	05/05/2026 14:00 - 16:00 PAT - Módulo II - PAT28	Avaliação da Integridade de Dados em Biodiversidade: Uma Análise do PPBio Semiárido	Taimy Cantillo Pérez, Rodrigo Nogueira de Vasconcelos, Pedro Victor Trindade Fentanes
GT 39 Desafios e perspectivas para o conhecimento, uso e conservação da Biodiversidade do Semiárido	Reyjane Patricia de Oliveira, Marcos da Costa Dórea, ariadne de Araújo Sampaio	05/05/2026 14:00 - 16:00 PAT - Módulo II - PAT28	Biodiversidade microbiana da Caatinga: prospecção de Lactobacillus spp. com potencial GRAS e produção de bacteriocinas em fauna sinantrópica	Aristeu Vieira da Silva, Kiyoshi Ferreira Fukutani, Eddy José Francisco de Oliveira, Cleide Carneiro Oliveira
GT 39 Desafios e perspectivas para o conhecimento, uso e conservação da Biodiversidade do Semiárido	Reyjane Patricia de Oliveira, Marcos da Costa Dórea, ariadne de Araújo Sampaio	05/05/2026 14:00 - 16:00 PAT - Módulo II - PAT28	PESQUISA DE DNA DE TOXOPLASMA GONDII (NICOLLE & MANCEAUX, 1908) EM TECIDOS DE ANIMAIS SILVESTRES E SINANTRÓPICOS NO SEMIÁRIDO BAIANO	Camille Jayane Sampaio Paes Alves, Lenzi Tayller Nascimento Moreira, Matheus Oliveira de Melo, Amanda Mamede
GT 39 Desafios e perspectivas para o conhecimento, uso e conservação da Biodiversidade do Semiárido	Reyjane Patricia de Oliveira, Marcos da Costa Dórea, ariadne de Araújo Sampaio	05/05/2026 14:00 - 16:00 PAT - Módulo II - PAT28	PASSADO, PRESENTE E FUTURO DA BIODIVERSIDADE NO SEMIÁRIDO DO BRASIL: INVENTÁRIOS, MONITORAMENTO E IMPLICAÇÕES COMO CONTRIBUIÇÃO DO PROGRAMA PPBIO	Domingos Cardoso, Marcos da Costa Dórea, ALEXANDRE CLISTENES DE ALCANTARA SANTOS, Daniela Santos Carneiro Torres, EVANDRO DO NASCIMENTO SILVA, Reyjane Patricia de Oliveira
GT 39 Desafios e perspectivas para o conhecimento, uso e conservação da Biodiversidade do Semiárido	Reyjane Patricia de Oliveira, Marcos da Costa Dórea, ariadne de Araújo Sampaio	05/05/2026 14:00 - 16:00 PAT - Módulo II - PAT28	DA FLORA AOS GENES: INTEGRANDO DADOS FLORÍSTICOS E MOLECULARES PARA COMPREENDER A BIODIVERSIDADE DO SEMIÁRIDO BRASILEIRO	Domingos Cardoso, Francisco Haroldo F. do Nascimento, Luciano Paganucci de Queiroz, Reyjane Patricia de Oliveira, João Paulo Silva Vieira
GT 39 Desafios e perspectivas para o conhecimento, uso e conservação da Biodiversidade do Semiárido	Reyjane Patricia de Oliveira, Marcos da Costa Dórea, ariadne de Araújo Sampaio	05/05/2026 14:00 - 16:00 PAT - Módulo II - PAT28	A importância da identificação molecular na compreensão da biodiversidade da Caatinga: os fungos como modelo	Taimy Cantillo, Luis Gusmao, Daniele Mendes Da Silva



Atenção: em caso de dúvida ou divergência de horário, considere o e-mail enviado pela coordenação do GT.

Grupo de Trabalho	Coordenação	Data Horário Local	Título da Comunicação Oral	Autoria
GT 39 Desafios e perspectivas para o conhecimento, uso e conservação da Biodiversidade do Semiárido	Reyjane Patricia de Oliveira, Marcos da Costa Dórea, ariadne de araujo sampaio	06/05/26 09:30 - 11:30 PAT - Módulo II - PAT28	Flora de Feira de Santana, no Semiárido da Bahia: dados históricos e atuais, com ênfase nas Angiospermas	Luan Marques Pires de Jesus, ariadne de araujo sampaio, Samara Oliveira Sousa Santos, Hemilly Marques Seixas, Vigny Santos Da Silva, Reyjane Patricia de Oliveira
GT 39 Desafios e perspectivas para o conhecimento, uso e conservação da Biodiversidade do Semiárido	Reyjane Patricia de Oliveira, Marcos da Costa Dórea, ariadne de araujo sampaio	06/05/26 09:30 - 11:30 PAT - Módulo II - PAT28	SISTEMAS AGROFLORESTAIS COMO ESTRATÉGIA DE ADAPTAÇÃO ÀS MUDANÇAS CLIMÁTICAS E CONSERVAÇÃO DO SOLO	Gabriela Silva De Jesus, Gabriel Pereira Mota, Michelle Santana de Almeida, Lucas De Jesus Alves, Renata Velasques Menezes, Thiago Dantas De Carvalho
GT 39 Desafios e perspectivas para o conhecimento, uso e conservação da Biodiversidade do Semiárido	Reyjane Patricia de Oliveira, Marcos da Costa Dórea, ariadne de araujo sampaio	06/05/26 09:30 - 11:30 PAT - Módulo II - PAT28	Entre o que queima e o que resiste: ensaios com Vellozia punctulata no Semiárido baiano	ABEL AUGUSTO CONCEIÇÃO, LUCAS FREITAS DOS SANTOS
GT 39 Desafios e perspectivas para o conhecimento, uso e conservação da Biodiversidade do Semiárido	Reyjane Patricia de Oliveira, Marcos da Costa Dórea, ariadne de araujo sampaio	06/05/26 09:30 - 11:30 PAT - Módulo II - PAT28	Uso de bancos de dados para identificar lacunas no conhecimento sobre biodiversidade do Semiárido: Flora do Parna Cavernas do Peruaçu	Agnaldo Rafael Almeida Neto, Tatiane Santana Silva, Reyjane Patricia de Oliveira, Anderson Pereira
GT 39 Desafios e perspectivas para o conhecimento, uso e conservação da Biodiversidade do Semiárido	Reyjane Patricia de Oliveira, Marcos da Costa Dórea, ariadne de araujo sampaio	06/05/26 09:30 - 11:30 PAT - Módulo II - PAT28	AVALIAÇÃO DA ATIVIDADE ANTIOXIDANTE DE CALOS DE SENEGA TRICHOSPERMA OBTIDOS IN VITRO A PARTIR DE ESPÉCIMES SOB INFLUÊNCIA DO SEMIÁRIDO	Domingos Rafael, Andressa Lima, ALONE LIMA BRITO, Danielle Figuerêdo da Silva, Anna Clara Teles Pacheco dos Santos



Atenção: em caso de dúvida ou divergência de horário, considere o e-mail enviado pela coordenação do GT.

Grupo de Trabalho	Coordenação	Data Horário Local	Título da Comunicação Oral	Autoria
GT 39 Desafios e perspectivas para o conhecimento, uso e conservação da Biodiversidade do Semiárido	Reyjane Patricia de Oliveira, Marcos da Costa Dórea, ariadne de Araújo Sampaio	06/05/26 09:30 - 11:30 PAT - Módulo II - PAT28	RELATO DE EXPERIÊNCIAS DURANTE EXPEDIÇÃO CIENTÍFICA NO SEMIÁRIDO DA BAHIA: INFORMAÇÕES SOBRE A FLORA DE CANUDOS, COMO PARTE DA REDE PPBIO SEMIÁRIDO	Simplicio dos Santos Mota, Denis Nunes de Carvalho, Reyjane Patricia de Oliveira, Paulo Sérgio Assunção Da Conceição
GT 39 Desafios e perspectivas para o conhecimento, uso e conservação da Biodiversidade do Semiárido	Reyjane Patricia de Oliveira, Marcos da Costa Dórea, ariadne de Araújo Sampaio	06/05/26 14:00 - 16:00 PAT - Módulo II - PAT28	Uma perspectiva da etnobotânica acerca de espécies forrageiras da Caatinga a partir de revisão sistemática da literatura	Eraldo Medeiros Costa Neto, Rosânia de Jesus Santos
GT 39 Desafios e perspectivas para o conhecimento, uso e conservação da Biodiversidade do Semiárido	Reyjane Patricia de Oliveira, Marcos da Costa Dórea, ariadne de Araújo Sampaio	06/05/26 14:00 - 16:00 PAT - Módulo II - PAT28	Bioindicadores periciais negligenciados: lacunas da entomotoxicologia forense no semiárido brasileiro	PRISCILA PAIXÃO LOPES, EVELYN FERNANDES DE MIRANDA
GT 39 Desafios e perspectivas para o conhecimento, uso e conservação da Biodiversidade do Semiárido	Reyjane Patricia de Oliveira, Marcos da Costa Dórea, ariadne de Araújo Sampaio	06/05/26 14:00 - 16:00 PAT - Módulo II - PAT28	PLANTAS MEDICINAIS DA CAATINGA NO SEMIÁRIDO PIAUIENSE USADAS POR COMUNIDADE TRADICIONAL EM SÃO JOÃO DO PIAUÍ - PI	Paulo Ricardo de Jesus Teles da Silva, Alailson Pereira da Silva, Simplicio dos Santos Mota
GT 39 Desafios e perspectivas para o conhecimento, uso e conservação da Biodiversidade do Semiárido	Reyjane Patricia de Oliveira, Marcos da Costa Dórea, ariadne de Araújo Sampaio	06/05/26 14:00 - 16:00 PAT - Módulo II - PAT28	RESÍDUO LÍQUIDO DE SISAL COMO FONTE DE COMPOSTOS FENÓLICOS COM ATIVIDADE ANTIOXIDANTE	Francisco Mattos de Lima, Anna Clara Teles Pacheco dos Santos, Danielle Figuerêdo da Silva, Isabella Mary Alves Reis, Alexandro Branco, Domingos Rafael
GT 39 Desafios e perspectivas para o conhecimento, uso e conservação da Biodiversidade do Semiárido	Reyjane Patricia de Oliveira, Marcos da Costa Dórea, ariadne de Araújo Sampaio	06/05/26 14:00 - 16:00 PAT - Módulo II - PAT28	PLANTAS OCORRENTES EM QUINTAIS NA REGIÃO DE FEIRA DE SANTANA, NO SEMIÁRIDO DA BAHIA: DIVERSIDADE, USO E SUSTENTABILIDADE	ariadne de Araújo Sampaio, Paulo Sérgio Neves dos Santos, Ligia Silveira Funch, Reyjane Patricia de Oliveira, Vigny Santos Da Silva



Atenção: em caso de dúvida ou divergência de horário, considere o e-mail enviado pela coordenação do GT.

Grupo de Trabalho	Coordenação	Data Horário Local	Título da Comunicação Oral	Autoria
GT 39 Desafios e perspectivas para o conhecimento, uso e conservação da Biodiversidade do Semiárido	Reyjane Patricia de Oliveira, Marcos da Costa Dórea, ariadne de araujo sampaio	06/05/26 14:00 - 16:00 PAT - Módulo II - PAT28	Startup de Aromas Naturais no Semiárido: Relato de Caso da Yabá Aromas Ancestrais e Desafios de Inovação	Sabrina Evelyn Santos de Souza, Tainá Victória Silva Da Invenção, Natiele Pereira, Bianca Lima Bezerra Souza, Lucas Da Silva Pedreira, Kevin Da Silva Pereira
GT 39 Desafios e perspectivas para o conhecimento, uso e conservação da Biodiversidade do Semiárido	Reyjane Patricia de Oliveira, Marcos da Costa Dórea, ariadne de araujo sampaio	07/05/2026 09:30 - 11:30 PAT - Módulo II - PAT28	Caracterização parcial da entomofauna cadavérica em Caatinga associada ao intervalo post mortem	PRISCILA PAIXÃO LOPES, EVELYN FERNANDES DE MIRANDA
GT 39 Desafios e perspectivas para o conhecimento, uso e conservação da Biodiversidade do Semiárido	Reyjane Patricia de Oliveira, Marcos da Costa Dórea, ariadne de araujo sampaio	07/05/2026 09:30 - 11:30 PAT - Módulo II - PAT28	A Noite do Morcego Bahia: Três Anos de Integração entre Pesquisa, Extensão e Conservação de Quirópteros no Bioma Caatinga	Cleide Carneiro Oliveira, Priscylla Marcelly Vilanova Oliveira do Nascimento, Amanda Mamede, Joelande Esquivel Correia, Matheus Oliveira de Melo, Aristeu Vieira da Silva
GT 39 Desafios e perspectivas para o conhecimento, uso e conservação da Biodiversidade do Semiárido	Reyjane Patricia de Oliveira, Marcos da Costa Dórea, ariadne de araujo sampaio	07/05/2026 09:30 - 11:30 PAT - Módulo II - PAT28	Conhecendo os Peixes do Semiárido Baiano: Diversidade, Conservação e a importância para a Comunidade	Alexandre Clístenes Alcântara Santos, André Teixeira da Silva, Marcelo Carvalho Junior, Marconi Porto Sena, Daniel Nyitrai, Marystrela Pires Alves
GT 39 Desafios e perspectivas para o conhecimento, uso e conservação da Biodiversidade do Semiárido	Reyjane Patricia de Oliveira, Marcos da Costa Dórea, ariadne de araujo sampaio	07/05/2026 09:30 - 11:30 PAT - Módulo II - PAT28	ECTOPARASITOS DE QUIRÓPTEROS EM DIFERENTES REGIÕES DO SEMIÁRIDO BAIANO	Matheus Oliveira de Melo, Amanda Mamede
GT 39 Desafios e perspectivas para o conhecimento, uso e conservação da Biodiversidade do Semiárido	Reyjane Patricia de Oliveira, Marcos da Costa Dórea, ariadne de araujo sampaio	07/05/2026 09:30 - 11:30 PAT - Módulo II - PAT28	Noite do Morcego, edição Raízes.	Vivian Samille Ferreira Firmo, Amanda Mamede



Atenção: em caso de dúvida ou divergência de horário, considere o e-mail enviado pela coordenação do GT.

Grupo de Trabalho	Coordenação	Data Horário Local	Título da Comunicação Oral	Autoria
GT 39 Desafios e perspectivas para o conhecimento, uso e conservação da Biodiversidade do Semiárido	Reyjane Patricia de Oliveira, Marcos da Costa Dórea, Ariadne de Araújo Sampaio	07/05/2026 09:30 - 11:30 PAT - Módulo II - PAT28	Inventários mastozoológicos em áreas pouco estudadas da Caatinga: implicações para conservação e conhecimento da biodiversidade	Martin Roberto Del Valle Alvarez, Matheus Oliveira de Melo, Cleide Carneiro Oliveira, Aristeu Vieira da Silva, Thaísa Santos Machado
GT 41 Trajetórias da Botânica na Uefs e os desafios frente à crise climática	Filipe Gomes dos Anjos Oliveira, Tânia Regina dos Santos Silva, Amanda Oliveira Souza	06/05/26 09:30 - 11:30 PAT - Módulo II - PAT21	Euphorbiaceae no Morro de São José (Feira de Santana, Bahia): estudos florísticos frente à antropização.	Daniela Santos Carneiro Torres, Matheus Amaral Ferreira Silva
GT 41 Trajetórias da Botânica na Uefs e os desafios frente à crise climática	Filipe Gomes dos Anjos Oliveira, Tânia Regina dos Santos Silva, Amanda Oliveira Souza	06/05/26 09:30 - 11:30 PAT - Módulo II - PAT21	Estratégias lúdicas no ensino de Botânica: jogo da memória para o estudo da célula vegetal	Ana Beatriz de Almeida Rodrigues, Josué dos Santos Pereira Filho, Lamarck do Nascimento Galdino da Rocha, Marystrela Pires Alves
GT 41 Trajetórias da Botânica na Uefs e os desafios frente à crise climática	Filipe Gomes dos Anjos Oliveira, Tânia Regina dos Santos Silva, Amanda Oliveira Souza	06/05/26 09:30 - 11:30 PAT - Módulo II - PAT21	Levantamento da tribo Phaseoleae (Leguminosae: Papilionoideae) no município de Feira de Santana, Bahia, Brasil	Filipe Gomes dos Anjos Oliveira, João Vitorio Correia de Freitas
GT 41 Trajetórias da Botânica na Uefs e os desafios frente à crise climática	Filipe Gomes dos Anjos Oliveira, Tânia Regina dos Santos Silva, Amanda Oliveira Souza	06/05/26 09:30 - 11:30 PAT - Módulo II - PAT21	Ilustração Científica e sua Relevância na Interpretação Taxonômica da Flora Nordestina	Filipe Gomes dos Anjos Oliveira, Lamarck Rocha, Lara Oliveira Lima Ribeiro
GT 41 Trajetórias da Botânica na Uefs e os desafios frente à crise climática	Filipe Gomes dos Anjos Oliveira, Tânia Regina dos Santos Silva, Amanda Oliveira Souza	06/05/26 09:30 - 11:30 PAT - Módulo II - PAT21	Fenologia e Biologia Reprodutiva de Quatro Espécies de Libidibia (DC.) Schltdl. (Leguminosae) na Universidade Estadual de Feira de Santana	Filipe Gomes dos Anjos Oliveira, Bianca Amorim Costa



Atenção: em caso de dúvida ou divergência de horário, considere o e-mail enviado pela coordenação do GT.

Grupo de Trabalho	Coordenação	Data Horário Local	Título da Comunicação Oral	Autoria
GT 42 Universidade Pública e Mudanças Climáticas: Biodiversidade, Recursos Genéticos Vegetais e Soluções para o Semiárido	Alide Mitsue Watanabe Cova, Marilza Neves do Nascimento Ribeiro, Alesandro Souza	05/05/2026 14:00 - 16:00 PAT - Módulo III - PAT30	Popularização da ciência e inclusão social: uma experiência com estudantes do semiárido baiano	Robson de Jesus Santos, Alide Mitsue Watanabe Cova, Marcelo Alves Junior, Assicleide da Silva Brito, Fernanda Aparecida Bernardo, Ícaro Gonçalves de Lima
GT 42 Universidade Pública e Mudanças Climáticas: Biodiversidade, Recursos Genéticos Vegetais e Soluções para o Semiárido	Alide Mitsue Watanabe Cova, Marilza Neves do Nascimento Ribeiro, Alesandro Souza	05/05/2026 14:00 - 16:00 PAT - Módulo III - PAT30	Socialização das pesquisas do Horto Florestal da UEFS na Semana do Meio Ambiente de Taperoá (BA)	Janine Macedo Almeida Santos, Aliane Watanabe, Alide Mitsue Watanabe Cova, Renata Velasques Menezes, Vitor Santos, Victor Gabriel Sobrinho Oliveira
GT 42 Universidade Pública e Mudanças Climáticas: Biodiversidade, Recursos Genéticos Vegetais e Soluções para o Semiárido	Alide Mitsue Watanabe Cova, Marilza Neves do Nascimento Ribeiro, Alesandro Souza	05/05/2026 14:00 - 16:00 PAT - Módulo III - PAT30	VISITA TÉCNICA AO LCTV COMO ESTRATÉGIA EM BIOTECNOLOGIA VEGETAL	Francisco Gregório Do Nascimento Neto, Imara Almeida, Jussicleide Rabelo Teles, ALONE LIMA BRITO, Denyson Wandyson dos Santos Silva, Maria Paula Menezes De Souza E Souza
GT 42 Universidade Pública e Mudanças Climáticas: Biodiversidade, Recursos Genéticos Vegetais e Soluções para o Semiárido	Alide Mitsue Watanabe Cova, Marilza Neves do Nascimento Ribeiro, Alesandro Souza	05/05/2026 14:00 - 16:00 PAT - Módulo III - PAT30	Divulgação científica do LCTV-UEFS em escola básica: estratégias in vitro para conservação da Biodiversidade Vegetal	ALONE LIMA BRITO, Alide Mitsue Watanabe Cova, Denyson Wandyson dos Santos Silva, Bruna Oliveira Ribeiro da Silva, Jussicleide Rabelo Teles, Rosane Maia Pereira
GT 42 Universidade Pública e Mudanças Climáticas: Biodiversidade, Recursos Genéticos Vegetais e Soluções para o Semiárido	Alide Mitsue Watanabe Cova, Marilza Neves do Nascimento Ribeiro, Alesandro Souza	05/05/2026 14:00 - 16:00 PAT - Módulo III - PAT30	Vida in vitro na conservação da biodiversidade: Exposições Interativas	Jussicleide Rabelo Teles, Rosane Maia Pereira, Francisco Gregório Do Nascimento Neto, Imara Almeida, ALONE LIMA BRITO, Denyson Wandyson dos Santos Silva



Atenção: em caso de dúvida ou divergência de horário, considere o e-mail enviado pela coordenação do GT.

Grupo de Trabalho	Coordenação	Data Horário Local	Título da Comunicação Oral	Autoria
GT 42 Universidade Pública e Mudanças Climáticas: Biodiversidade, Recursos Genéticos Vegetais e Soluções para o Semiárido	Alide Mitsue Watanabe Cova, Marilza Neves do Nascimento Ribeiro, Alesandro Souza	05/05/2026 14:00 - 16:00 PAT - Módulo III - PAT30	Compartilhando conhecimento das atividades de pesquisas e extensão desenvolvidas do laboratório de Germinação da UEFS frente as mudanças climáticas	Alide Mitsue Watanabe Cova, Vitor Santos, Marilza Neves do Nascimento Ribeiro, ALONE LIMA BRITO, Renata Velasques Menezes
GT 42 Universidade Pública e Mudanças Climáticas: Biodiversidade, Recursos Genéticos Vegetais e Soluções para o Semiárido	Alide Mitsue Watanabe Cova, Marilza Neves do Nascimento Ribeiro, Alesandro Souza	05/05/2026 14:00 - 16:00 PAT - Módulo III - PAT30	Educação Ambiental e Soluções Sustentáveis no Semiárido: Carvão Ecológico entre vendedores de Coco	Emanueli Pilger
GT 42 Universidade Pública e Mudanças Climáticas: Biodiversidade, Recursos Genéticos Vegetais e Soluções para o Semiárido	Alide Mitsue Watanabe Cova, Marilza Neves do Nascimento Ribeiro, Alesandro Souza	05/05/2026 14:00 - 16:00 PAT - Módulo III - PAT30	Título: Ingressantes de Agronomia e conservação, preservação e conscientização da biodiversidade: oportunidades formativas no Horto Florestal da UEFS	Gabriel Pereira Mota, Michelle Santana de Almeida, Lucas De Jesus Alves, Marilza Neves do Nascimento Ribeiro, Alide Mitsue Watanabe Cova, Thiago Dantas De Carvalho
GT 42 Universidade Pública e Mudanças Climáticas: Biodiversidade, Recursos Genéticos Vegetais e Soluções para o Semiárido	Alide Mitsue Watanabe Cova, Marilza Neves do Nascimento Ribeiro, Alesandro Souza	06/05/26 09:30 - 11:30 PAT - Módulo III - PAT30	Potencial tecnológico e nutricional do licuri (<i>Syagrus coronata</i>) como ingrediente na inovação de alimentos no semiárido baiano	SAMANTHA SERRA COSTA, Alan Patinho de Almeida Júnior
GT 42 Universidade Pública e Mudanças Climáticas: Biodiversidade, Recursos Genéticos Vegetais e Soluções para o Semiárido	Alide Mitsue Watanabe Cova, Marilza Neves do Nascimento Ribeiro, Alesandro Souza	06/05/26 09:30 - 11:30 PAT - Módulo III - PAT30	PERÓXIDO DE HIDROGÊNIO COMO ATENUANTE DO ESTRESSE SALINO EM MICROVERDES DE BETERRABA	Alide Mitsue Watanabe Cova, Victor Gabriel Sobrinho Oliveira, Gabrielly dos Santos Lima Oliveira, Janine Macedo Almeida Santos
GT 42 Universidade Pública e Mudanças Climáticas: Biodiversidade, Recursos Genéticos Vegetais e Soluções para o Semiárido	Alide Mitsue Watanabe Cova, Marilza Neves do Nascimento Ribeiro, Alesandro Souza	06/05/26 09:30 - 11:30 PAT - Módulo III - PAT30	Desempenho produtivo de palma forrageira sob diferentes níveis de adubação	Adriana Rogrigues Passos, Luiz Cláudio Costa Silva, Lucas Farias Almeida dos Santos, Lincoln Santana dos Santos Neves



Atenção: em caso de dúvida ou divergência de horário, considere o e-mail enviado pela coordenação do GT.

Grupo de Trabalho	Coordenação	Data Horário Local	Título da Comunicação Oral	Autoria
GT 42 Universidade Pública e Mudanças Climáticas: Biodiversidade, Recursos Genéticos Vegetais e Soluções para o Semiárido	Alide Mitsue Watanabe Cova, Marilza Neves do Nascimento Ribeiro, Alesandro Souza	06/05/26 09:30 - 11:30 PAT - Módulo III - PAT30	BANCO DE GERMOPLASMA: CONSERVAÇÃO, MANEJO E VIABILIDADE DE GERMOPLASMA SEMENTE DE PHYSALIS	Adriana Rogrigues Passos, Luiz Cláudio Costa Silva, Ester Miranda E Silva
GT 42 Universidade Pública e Mudanças Climáticas: Biodiversidade, Recursos Genéticos Vegetais e Soluções para o Semiárido	Alide Mitsue Watanabe Cova, Marilza Neves do Nascimento Ribeiro, Alesandro Souza	06/05/26 09:30 - 11:30 PAT - Módulo III - PAT30	Estudo da produtividade dos clones de palma forrageira (Opuntia ficus-indica Mill) na Bacia do Rio Jacuípe	Adriana Rogrigues Passos, Luiz Cláudio Costa Silva, Mariana Santos de Jesus, Hugo Vita Sousa
GT 42 Universidade Pública e Mudanças Climáticas: Biodiversidade, Recursos Genéticos Vegetais e Soluções para o Semiárido	Alide Mitsue Watanabe Cova, Marilza Neves do Nascimento Ribeiro, Alesandro Souza	06/05/26 09:30 - 11:30 PAT - Módulo III - PAT30	QUALIDADE FISIOLÓGICA DE SEMENTES FORRAGEIRAS SUBMETIDAS A DIFERENTES EMBALAGENS E CONDIÇÕES DE ARMAZENAMENTO	Laura de Paula Rodrigues Da Silva, Samara Oliveira Santiago Santana, Geovana Tomé Oliveira, Daniel Lucas Santos Dias, Taynan de Carvalho Rodrigues, Lucas Kennedy Silva Lima
GT 42 Universidade Pública e Mudanças Climáticas: Biodiversidade, Recursos Genéticos Vegetais e Soluções para o Semiárido	Alide Mitsue Watanabe Cova, Marilza Neves do Nascimento Ribeiro, Alesandro Souza	06/05/26 09:30 - 11:30 PAT - Módulo III - PAT30	FREQUÊNCIA DE GERMINAÇÃO DE ACESSOS DE PHYSALIS ANGULATA SOB DÉFICIT HÍDRICO	Josandra Souza Teles Fonseca Grilo, Luiz Cláudio Costa Silva, WELTON DOS SANTOS FIGUEIREDO
GT 42 Universidade Pública e Mudanças Climáticas: Biodiversidade, Recursos Genéticos Vegetais e Soluções para o Semiárido	Alide Mitsue Watanabe Cova, Marilza Neves do Nascimento Ribeiro, Alesandro Souza	06/05/26 09:30 - 11:30 PAT - Módulo III - PAT30	Crescimento vegetativo de Stylosanthes scabra sob diferentes condições de disponibilidade hídrica	Vitor Oliveira dos Santos, Marilza Neves do Nascimento Ribeiro, Alide Mitsue Watanabe Cova, Robson de Jesus Santos, Aritana Alves da Silva., Maria Eduarda dos Santos das Virgens



Atenção: em caso de dúvida ou divergência de horário, considere o e-mail enviado pela coordenação do GT.

Grupo de Trabalho	Coordenação	Data Horário Local	Título da Comunicação Oral	Autoria
GT 42 Universidade Pública e Mudanças Climáticas: Biodiversidade, Recursos Genéticos Vegetais e Soluções para o Semiárido	Alide Mitsue Watanabe Cova, Marilza Neves do Nascimento Ribeiro, Alesandro Souza	06/05/26 14:00 - 16:00 PAT - Módulo III - PAT30	Uso de Cinzas de Biomassa na Recuperação de Fósforo da Urina Humana: Uma Solução Sustentável para o Semiárido Brasileiro	EDUARDO HENRIQUE BORGES COHIM SILVA, Katarine Cerqueira Venas
GT 42 Universidade Pública e Mudanças Climáticas: Biodiversidade, Recursos Genéticos Vegetais e Soluções para o Semiárido	Alide Mitsue Watanabe Cova, Marilza Neves do Nascimento Ribeiro, Alesandro Souza	06/05/26 14:00 - 16:00 PAT - Módulo III - PAT30	APROVEITAMENTO DE RESÍDUOS DA CADEIA PRODUTIVA DE ÓLEOS ESSENCIAIS NA INDÚSTRIA DE COSMÉTICOS: CONTRIBUIÇÕES DA UNIVERSIDADE PÚBLICA	ANGELICA MARIA LUCCHESI, Tais Peixoto da Silva, Brenna Pimentel dos Santos Venas
GT 42 Universidade Pública e Mudanças Climáticas: Biodiversidade, Recursos Genéticos Vegetais e Soluções para o Semiárido	Alide Mitsue Watanabe Cova, Marilza Neves do Nascimento Ribeiro, Alesandro Souza	06/05/26 14:00 - 16:00 PAT - Módulo III - PAT30	Efeito do uso de Lactobacillus casei sobre o pH da silagem de capim Mombaça	Edson Rodrigues Santos Neto, Ana Camila Brito Nogueira, Ana Catarina Sacramento de Araujo, Fabiane Keile Souza Teixeira, Daniel Lucas Santos Dias, Fernando Kaiam Oliveira Santos
GT 42 Universidade Pública e Mudanças Climáticas: Biodiversidade, Recursos Genéticos Vegetais e Soluções para o Semiárido	Alide Mitsue Watanabe Cova, Marilza Neves do Nascimento Ribeiro, Alesandro Souza	06/05/26 14:00 - 16:00 PAT - Módulo III - PAT30	Adoção da silagem na alimentação animal: análise espacial em Boa Vista do Tupim – BA	Gerson Silva da Cunha, Fabiane Keile Souza Teixeira, Marinna Lôbo Vitória e Souza, Joselisa Maria Chaves, Ana Camila Brito Nogueira
GT 42 Universidade Pública e Mudanças Climáticas: Biodiversidade, Recursos Genéticos Vegetais e Soluções para o Semiárido	Alide Mitsue Watanabe Cova, Marilza Neves do Nascimento Ribeiro, Alesandro Souza	06/05/26 14:00 - 16:00 PAT - Módulo III - PAT30	DETECÇÃO DE ENXOFRE EM ÓLEO DIESEL S10 DE POSTOS DE FEIRA DE SANTANA POR ESPECTROMETRIA FTIR COM ANÁLISE DE COVARIÂNCIA DE DADOS	Humbervânia Reis Gonçalves da Silva, Cauan Sátiro Barreto de Oliveira



Atenção: em caso de dúvida ou divergência de horário, considere o e-mail enviado pela coordenação do GT.

Grupo de Trabalho	Coordenação	Data Horário Local	Título da Comunicação Oral	Autoria
GT 42 Universidade Pública e Mudanças Climáticas: Biodiversidade, Recursos Genéticos Vegetais e Soluções para o Semiárido	Alide Mitsue Watanabe Cova, Marilza Neves do Nascimento Ribeiro, Alesandro Souza	06/05/26 14:00 - 16:00 PAT - Módulo III - PAT30	Diversidade genética e caracterização morfoagronômica de <i>Syagrus coronata</i> : implicações para conservação e pré-melhoramento	Adriana Rogrigues Passos, Luiz Cláudio Costa Silva, Alesandro Souza Santos, JANYNE DOS SANTOS PEREIRA
GT 42 Universidade Pública e Mudanças Climáticas: Biodiversidade, Recursos Genéticos Vegetais e Soluções para o Semiárido	Alide Mitsue Watanabe Cova, Marilza Neves do Nascimento Ribeiro, Alesandro Souza	06/05/26 14:00 - 16:00 PAT - Módulo III - PAT30	CARACTERIZAÇÃO DE LEVEDURAS DE SOLO DO SEMIÁRIDO BAIANO PRODUTORAS DE PECTINASES E AMILASES COM POTENCIAL BIOTECNOLÓGICO	Raquel Guimarães Benevides, Leonardo Matheus Pereira Aguiar, Erika Pinto Silva
GT 43 Conversas sobre Tópicos de Inteligência Artificial e Ética	Gabriela Ribeiro Peixoto Rezende, Álvaro Santos Alves, JULIO CESAR ANDRADE SILVA	05/05/2026 14:00 - 16:00 PAT - Módulo III - PAT35	Impactos da Inteligência Artificial Generativa em Estudantes de Programação Introdutória	Claudia Pinto Pereira, Diego do Carmo Silva, Luan Rodrigues Araújo
GT 43 Conversas sobre Tópicos de Inteligência Artificial e Ética	Gabriela Ribeiro Peixoto Rezende, Álvaro Santos Alves, JULIO CESAR ANDRADE SILVA	05/05/2026 14:00 - 16:00 PAT - Módulo III - PAT35	Pesquisa e Difusão de Conhecimentos sobre a Quarta Revolução Industrial, Ética e Computação no Cenário Brasileiro Atual	Caike Dylon Lima de Matos
GT 43 Conversas sobre Tópicos de Inteligência Artificial e Ética	Gabriela Ribeiro Peixoto Rezende, Álvaro Santos Alves, JULIO CESAR ANDRADE SILVA	05/05/2026 14:00 - 16:00 PAT - Módulo III - PAT35	Uso de IA Generativa no Desenvolvimento de Códigos com TDD e a Formação do Engenheiro de Computação	Cláudia Inês
GT 43 Conversas sobre Tópicos de Inteligência Artificial e Ética	Gabriela Ribeiro Peixoto Rezende, Álvaro Santos Alves, JULIO CESAR ANDRADE SILVA	05/05/2026 14:00 - 16:00 PAT - Módulo III - PAT35	A Vulnerabilidade Cognitiva e os Impactos Éticos e Sociais da Ampla Automação do mercado de trabalho por Inteligência Artificial	Leonardo Gama Teixeira
GT 43 Conversas sobre Tópicos de Inteligência Artificial e Ética	Gabriela Ribeiro Peixoto Rezende, Álvaro Santos Alves, JULIO CESAR ANDRADE SILVA	05/05/2026 14:00 - 16:00 PAT - Módulo III - PAT35	Inteligência Artificial Generativa nas Metodologias Ativas: Impactos, Desafios e Reflexões Éticas na Dinâmica Educacional	Ana Lucia Lima Marreiros, Douglas Oliveira de Jesus



Atenção: em caso de dúvida ou divergência de horário, considere o e-mail enviado pela coordenação do GT.

Grupo de Trabalho	Coordenação	Data Horário Local	Título da Comunicação Oral	Autoria
GT 43 Conversas sobre Tópicos de Inteligência Artificial e Ética	Gabriela Ribeiro Peixoto Rezende, Álvaro Santos Alves, JULIO CESAR ANDRADE SILVA	05/05/2026 14:00 - 16:00 PAT - Módulo III - PAT35	Proposta de um recurso educacional para apoiar o uso crítico-reflexivo da inteligência artificial na educação	Lucca de Almeida Hora Coutinho
GT 43 Conversas sobre Tópicos de Inteligência Artificial e Ética	Gabriela Ribeiro Peixoto Rezende, Álvaro Santos Alves, JULIO CESAR ANDRADE SILVA	05/05/2026 14:00 - 16:00 PAT - Módulo III - PAT35	Estratégia de aprendizagem de conceitos iniciais de inteligência artificial para a inclusão de diversas pessoas nos debates.	Edivando Cerqueira Santos Junior
GT 43 Conversas sobre Tópicos de Inteligência Artificial e Ética	Gabriela Ribeiro Peixoto Rezende, Álvaro Santos Alves, JULIO CESAR ANDRADE SILVA	06/05/26 09:30 - 11:30 PAT - Módulo III - PAT35	Inteligência Artificial e a Quarta Revolução Industrial: reflexões sobre avanços tecnológicos, ética e cidadania digital	Davi Lima Baleeiro, Rodrigo Reis Lucena Nazareth
GT 43 Conversas sobre Tópicos de Inteligência Artificial e Ética	Gabriela Ribeiro Peixoto Rezende, Álvaro Santos Alves, JULIO CESAR ANDRADE SILVA	06/05/26 09:30 - 11:30 PAT - Módulo III - PAT35	DEBATE ÉTICO SOBRE AS IAs AUTÔNOMAS	Paulo Cesar Araujo Dos Santos Nascimento, Levi Sena Andrade, Marlus Rios De Azevedo Paim Filho
GT 43 Conversas sobre Tópicos de Inteligência Artificial e Ética	Gabriela Ribeiro Peixoto Rezende, Álvaro Santos Alves, JULIO CESAR ANDRADE SILVA	06/05/26 09:30 - 11:30 PAT - Módulo III - PAT35	Inteligência Artificial no Judiciário Brasileiro: Um Relato de Extensão sobre Aplicações, Benefícios e Desafios Éticos.	Douglas Oliveira de Jesus, Yasmin Cordeiro de Souza Meira, Joanderson Figueredo Dos Santos, Silvio Azevedo De Oliveira
GT 43 Conversas sobre Tópicos de Inteligência Artificial e Ética	Gabriela Ribeiro Peixoto Rezende, Álvaro Santos Alves, JULIO CESAR ANDRADE SILVA	06/05/26 09:30 - 11:30 PAT - Módulo III - PAT35	Inteligência Artificial e Regulação: Desafios Éticos e Sociais	Vanessa Vitória de Souza Silva, Jeferson Jhone Carvalho Pedreira, Melk Oliveira Feliciano
GT 43 Conversas sobre Tópicos de Inteligência Artificial e Ética	Gabriela Ribeiro Peixoto Rezende, Álvaro Santos Alves, JULIO CESAR ANDRADE SILVA	06/05/26 09:30 - 11:30 PAT - Módulo III - PAT35	Inteligência Artificial e Segurança da Informação: Riscos à identidade digital.	Carlos Daniel Da Silva Jesus, Ana Júlia Soares da Silva, Bruno Gabriel Santos Pinto, Jhony Da França Silva



Atenção: em caso de dúvida ou divergência de horário, considere o e-mail enviado pela coordenação do GT.

Grupo de Trabalho	Coordenação	Data Horário Local	Título da Comunicação Oral	Autoria
GT 43 Conversas sobre Tópicos de Inteligência Artificial e Ética	Gabriela Ribeiro Peixoto Rezende, Álvaro Santos Alves, JULIO CESAR ANDRADE SILVA	06/05/26 09:30 - 11:30 PAT - Módulo III - PAT35	O papel da Universidade Pública na construção de profissionais aptos a lidar com a Inteligência Artificial no mercado de trabalho	Hellen Cristina Carneiro Gomes, Júlia Santos Ferreira, Bruna de Almeida Nascimento
GT 43 Conversas sobre Tópicos de Inteligência Artificial e Ética	Gabriela Ribeiro Peixoto Rezende, Álvaro Santos Alves, JULIO CESAR ANDRADE SILVA	06/05/26 09:30 - 11:30 PAT - Módulo III - PAT35	A evolução da inteligência artificial e seus impactos na proteção de dados	Davi Mota Figuerêdo, Rafael Firmo, Maria Clara Nunes Ramos
GT 43 Conversas sobre Tópicos de Inteligência Artificial e Ética	Gabriela Ribeiro Peixoto Rezende, Álvaro Santos Alves, JULIO CESAR ANDRADE SILVA	06/05/26 14:00 - 16:00 PAT - Módulo III - PAT35	O papel da inteligência artificial na inclusão digital de idosos	Jamir Silva Ferreira, Leonardo Caldas Palma, João Henrique Roseno De Araújo
GT 43 Conversas sobre Tópicos de Inteligência Artificial e Ética	Gabriela Ribeiro Peixoto Rezende, Álvaro Santos Alves, JULIO CESAR ANDRADE SILVA	06/05/26 14:00 - 16:00 PAT - Módulo III - PAT35	Inteligência Artificial na Educação: Entre Eficiência Tecnológica e Sensibilidade Humana	Diego Rocha Cerqueira, Glauber Eduardo Santos Silva, Matheus De Almeida Muniz Rodrigues
GT 43 Conversas sobre Tópicos de Inteligência Artificial e Ética	Gabriela Ribeiro Peixoto Rezende, Álvaro Santos Alves, JULIO CESAR ANDRADE SILVA	06/05/26 14:00 - 16:00 PAT - Módulo III - PAT35	Diálogos sobre Ética e Inteligência Artificial: Relato de uma Ação Extensionista na Universidade	Edivando Cerqueira Santos Junior, Jair Lima
GT 43 Conversas sobre Tópicos de Inteligência Artificial e Ética	Gabriela Ribeiro Peixoto Rezende, Álvaro Santos Alves, JULIO CESAR ANDRADE SILVA	06/05/26 14:00 - 16:00 PAT - Módulo III - PAT35	IA e Sentido da Vida: Entre a Beneficência do Cuidado e os Riscos da Dependência Digital	João Victor da Costa Cerqueira, Davi Zardo Motté, Lucas Guerra De Araújo
GT 43 Conversas sobre Tópicos de Inteligência Artificial e Ética	Gabriela Ribeiro Peixoto Rezende, Álvaro Santos Alves, JULIO CESAR ANDRADE SILVA	06/05/26 14:00 - 16:00 PAT - Módulo III - PAT35	Impactos da IA na Formação Docente	Fabrcio Lima Portela, Leticia Gonçalves, Bruna Meira Lima, Helena Filemon Almeida Silva dos Santos



Atenção: em caso de dúvida ou divergência de horário, considere o e-mail enviado pela coordenação do GT.

Grupo de Trabalho	Coordenação	Data Horário Local	Título da Comunicação Oral	Autoria
GT 43 Conversas sobre Tópicos de Inteligência Artificial e Ética	Gabriela Ribeiro Peixoto Rezende, Álvaro Santos Alves, JULIO CESAR ANDRADE SILVA	06/05/26 14:00 - 16:00 PAT - Módulo III - PAT35	Uso da Inteligência Artificial no Cotidiano: Ética, Bem-Estar e Reflexões Acadêmicas	Caick Wendell Lopes Dos Santos, Lucas de Andrade Pereira Mendes
GT 43 Conversas sobre Tópicos de Inteligência Artificial e Ética	Gabriela Ribeiro Peixoto Rezende, Álvaro Santos Alves, JULIO CESAR ANDRADE SILVA	07/05/2026 09:30 - 11:30 PAT - Módulo III - PAT35	LINGUAGEM ARTIFICIAL E ESCRITA ACADÊMICA: SENTIDOS, AUTORIA E SUBJETIVIDADE EM TEXTOS GERADOS POR IA	JENIFFER DE SOUZA NASCIMENTO, Ana Karla Da Silva Martins
GT 43 Conversas sobre Tópicos de Inteligência Artificial e Ética	Gabriela Ribeiro Peixoto Rezende, Álvaro Santos Alves, JULIO CESAR ANDRADE SILVA	07/05/2026 09:30 - 11:30 PAT - Módulo III - PAT35	Plataformização da Educação e Inteligência Artificial: Tensões Éticas e Impactos na Formação no Ensino Superior	Aline Pedreira Batista Ramos de Santana, Kleiton Santana De Jesus
GT 43 Conversas sobre Tópicos de Inteligência Artificial e Ética	Gabriela Ribeiro Peixoto Rezende, Álvaro Santos Alves, JULIO CESAR ANDRADE SILVA	07/05/2026 09:30 - 11:30 PAT - Módulo III - PAT35	INTELIGÊNCIA ARTIFICIAL NA PSICOLOGIA: DESUMANIZAÇÃO DO CUIDADO, RISCOS ÉTICOS E O PERIGO DA TERCEIRIZAÇÃO DA SAÚDE MENTAL PARA ALGORITMOS	Anny Vitória de Jesus Freitas, Yasmim Lima Pinto, Raquel da Silva do Nascimento, Maria Louise de Souza Pinto
GT 43 Conversas sobre Tópicos de Inteligência Artificial e Ética	Gabriela Ribeiro Peixoto Rezende, Álvaro Santos Alves, JULIO CESAR ANDRADE SILVA	07/05/2026 09:30 - 11:30 PAT - Módulo III - PAT35	Mídias Digitais e Ferramentas Colaborativas: Recursos para a Aprendizagem de Língua Inglesa	Rodrigo dos Reis Nunes, EDICLECIO BRUNO MORAIS DE JESUS
GT 43 Conversas sobre Tópicos de Inteligência Artificial e Ética	Gabriela Ribeiro Peixoto Rezende, Álvaro Santos Alves, JULIO CESAR ANDRADE SILVA	07/05/2026 09:30 - 11:30 PAT - Módulo III - PAT35	Uso Ético da IA Generativa e Orientada a Contexto no Direito	Isabella de Jesus Barreto de Souza, DAVI MIRANDA OLIVEIRA
GT 43 Conversas sobre Tópicos de Inteligência Artificial e Ética	Gabriela Ribeiro Peixoto Rezende, Álvaro Santos Alves, JULIO CESAR ANDRADE SILVA	07/05/2026 09:30 - 11:30 PAT - Módulo III - PAT35	O Uso Ético da Inteligência Artificial Generativa na Pesquisa e Extensão: Diretrizes e Experiências no GPZSU	Cleide Carneiro Oliveira, Aristeu Vieira da Silva



Atenção: em caso de dúvida ou divergência de horário, considere o e-mail enviado pela coordenação do GT.

Grupo de Trabalho	Coordenação	Data Horário Local	Título da Comunicação Oral	Autoria
GT 43 Conversas sobre Tópicos de Inteligência Artificial e Ética	Gabriela Ribeiro Peixoto Rezende, Álvaro Santos Alves, JULIO CESAR ANDRADE SILVA	07/05/2026 09:30 - 11:30 PAT - Módulo III - PAT35	INTELIGÊNCIA ARTIFICIAL E ÉTICA NA EDUCAÇÃO SUPERIOR: ANÁLISE DAS DIRETRIZES INSTITUCIONAIS EM UNIVERSIDADES FEDERAIS DO NORDESTE	Juline Barbosa Oliveira, Kamila Santana Cardoso
GT 43 Conversas sobre Tópicos de Inteligência Artificial e Ética	Gabriela Ribeiro Peixoto Rezende, Álvaro Santos Alves, JULIO CESAR ANDRADE SILVA	Definido pela coordenação e informado por e-mail	Inteligência Artificial na Educação: Entre Eficiência Tecnológica e Sensibilidade Humana	Lucas Willys Rios Bastos, Matheus Rodrigues, João Emanuel, Jurandir Junior
GT 44 DESIGN, ARQUITETURA E COMUNICAÇÃO VISUAL NA ERA DIGITAL: PRODUÇÃO DE IMAGINÁRIOS E DESAFIOS UNIVERSITÁRIOS	Marcos Welinton Freitas das Mercês, ALINE LIRA, FERNANDA DA SILVA GARCEZ	06/05/2026 14:00 - 16:00 PAT - Módulo III - PAT33	Arquitetura, Design e Comunicação Visual no Ensino Superior: Impactos nas Vivências Acadêmicas	Michele Soares Gonçalves, Leisianny Mayara Costa Silva, Marcel Machado Vitória
GT 44 DESIGN, ARQUITETURA E COMUNICAÇÃO VISUAL NA ERA DIGITAL: PRODUÇÃO DE IMAGINÁRIOS E DESAFIOS UNIVERSITÁRIOS	Marcos Welinton Freitas das Mercês, ALINE LIRA, FERNANDA DA SILVA GARCEZ	06/05/2026 14:00 - 16:00 PAT - Módulo III - PAT33	ENTRE O OPERACIONAL E O POÉTICO: TECNOLOGIAS, IMAGINÁRIO E A IMPOSSIBILIDADE DE ANTEVER A ESTÉTICA DO FUTURO	Chariston Pablo do Nascimento
GT 44 DESIGN, ARQUITETURA E COMUNICAÇÃO VISUAL NA ERA DIGITAL: PRODUÇÃO DE IMAGINÁRIOS E DESAFIOS UNIVERSITÁRIOS	Marcos Welinton Freitas das Mercês, ALINE LIRA, FERNANDA DA SILVA GARCEZ	06/05/2026 14:00 - 16:00 PAT - Módulo III - PAT33	Design e comunicação visual na era digital: os cartazes da Cantoria de São Gabriel e a produção de imaginários	FERNANDA DA SILVA GARCEZ, Bárbara Ariela da Silva Leite
GT 44 DESIGN, ARQUITETURA E COMUNICAÇÃO VISUAL NA ERA DIGITAL: PRODUÇÃO DE IMAGINÁRIOS E DESAFIOS UNIVERSITÁRIOS	Marcos Welinton Freitas das Mercês, ALINE LIRA, FERNANDA DA SILVA GARCEZ	06/05/2026 14:00 - 16:00 PAT - Módulo III - PAT33	Imaginários Digitais na Formação em Design: entre repertórios ampliados e padronização estética contemporânea	ALINE LIRA BATISTA, Marcos Welinton Freitas das Mercês, FERNANDA DA SILVA GARCEZ



Atenção: em caso de dúvida ou divergência de horário, considere o e-mail enviado pela coordenação do GT.

Grupo de Trabalho	Coordenação	Data Horário Local	Título da Comunicação Oral	Autoria
GT 44 DESIGN, ARQUITETURA E COMUNICAÇÃO VISUAL NA ERA DIGITAL: PRODUÇÃO DE IMAGINÁRIOS E DESAFIOS UNIVERSITÁRIOS	Marcos Welinton Freitas das Mercês, ALINE LIRA, FERNANDA DA SILVA GARCEZ	06/05/2026 14:00 - 16:00 PAT - Módulo III - PAT33	Imaginários Digitais na Arquitetura Contemporânea: formação universitária e produção visual na era digital	Johniery Almeida Silva, Janmile Almeida Silva De Oliveira, FERNANDA DA SILVA GARCEZ
GT 44 DESIGN, ARQUITETURA E COMUNICAÇÃO VISUAL NA ERA DIGITAL: PRODUÇÃO DE IMAGINÁRIOS E DESAFIOS UNIVERSITÁRIOS	Marcos Welinton Freitas das Mercês, ALINE LIRA, FERNANDA DA SILVA GARCEZ	06/05/2026 14:00 - 16:00 PAT - Módulo III - PAT33	Representação Digital e Assistência Técnica na Extensão Universitária: Experiências do Escritório Público de Arquitetura e Engenharia (EPAE)	Johniery Almeida Silva
GT 45 LETRAMENTOS E TECNOLOGIAS DIGITAIS NA EDUCAÇÃO: DESAFIOS CONTEMPORÂNEOS PARA A PROMOÇÃO DA CIDADANIA GLOBAL	Carlos Eduardo Díaz Loyo, Úrsula Cunha Anecleto, Egleldys Guadalupe Zárraga de Díaz	05/05/2026 14:00 - 16:00 PAT - Módulo III - PAT37	Diários de campo por prismas multimodais	Jefferson do Carmo Andrade Santos
GT 45 LETRAMENTOS E TECNOLOGIAS DIGITAIS NA EDUCAÇÃO: DESAFIOS CONTEMPORÂNEOS PARA A PROMOÇÃO DA CIDADANIA GLOBAL	Carlos Eduardo Díaz Loyo, Úrsula Cunha Anecleto, Egleldys Guadalupe Zárraga de Díaz	05/05/2026 14:00 - 16:00 PAT - Módulo III - PAT37	Games e Educação Ambiental: Estratégia Interdisciplinar para Professores e Estudantes	Maria Claudia Silva do Carmo, André Luiz Brito Nascimento, Maria Magdalena Silva Do Nascimento
GT 45 LETRAMENTOS E TECNOLOGIAS DIGITAIS NA EDUCAÇÃO: DESAFIOS CONTEMPORÂNEOS PARA A PROMOÇÃO DA CIDADANIA GLOBAL	Carlos Eduardo Díaz Loyo, Úrsula Cunha Anecleto, Egleldys Guadalupe Zárraga de Díaz	05/05/2026 14:00 - 16:00 PAT - Módulo III - PAT37	Jogos digitais como práticas de letramento: linguagem, multimodalidade e construção de subjetividades	WENDEL SANTOS BULANDEIRA
GT 45 LETRAMENTOS E TECNOLOGIAS DIGITAIS NA EDUCAÇÃO: DESAFIOS CONTEMPORÂNEOS PARA A PROMOÇÃO DA CIDADANIA GLOBAL	Carlos Eduardo Díaz Loyo, Úrsula Cunha Anecleto, Egleldys Guadalupe Zárraga de Díaz	05/05/2026 14:00 - 16:00 PAT - Módulo III - PAT37	Prática de multiletramentos na escola: experiência e saberes quilombolas como jogos de linguagens	Robério Pereira Barreto, Marcio Santana da Costa



Atenção: em caso de dúvida ou divergência de horário, considere o e-mail enviado pela coordenação do GT.

Grupo de Trabalho	Coordenação	Data Horário Local	Título da Comunicação Oral	Autoria
GT 45 LETRAMENTOS E TECNOLOGIAS DIGITAIS NA EDUCAÇÃO: DESAFIOS CONTEMPORÂNEOS PARA A PROMOÇÃO DA CIDADANIA GLOBAL	Carlos Eduardo Díaz Loyo, Úrsula Cunha Anecleto, Eglédys Guadalupe Zárraga de Díaz	05/05/2026 14:00 - 16:00 PAT - Módulo III - PAT37	JOGOS EXISTENTES NA MEMÓRIA DOS ANOS 90, PRESENTE NO PLAY STORE E TRABALHADOS NO 2º ANO DO ENSINO FUNDAMENTAL.	Gilmara dos santos silva, FRANCISCO PEREIRA DOS ANJOS JUNIOR, João Faustino Andrade Junior, Patrícia Santos de Jesus Felix
GT 45 LETRAMENTOS E TECNOLOGIAS DIGITAIS NA EDUCAÇÃO: DESAFIOS CONTEMPORÂNEOS PARA A PROMOÇÃO DA CIDADANIA GLOBAL	Carlos Eduardo Díaz Loyo, Úrsula Cunha Anecleto, Eglédys Guadalupe Zárraga de Díaz	05/05/2026 14:00 - 16:00 PAT - Módulo III - PAT37	Entre telas e textos: multiletramentos digitais e a construção de sentidos na educação contemporânea	Patrícia Santos de Jesus Felix, FRANCISCO PEREIRA DOS ANJOS JUNIOR, João Faustino Andrade Junior, Gilmara dos santos silva
GT 45 LETRAMENTOS E TECNOLOGIAS DIGITAIS NA EDUCAÇÃO: DESAFIOS CONTEMPORÂNEOS PARA A PROMOÇÃO DA CIDADANIA GLOBAL	Carlos Eduardo Díaz Loyo, Úrsula Cunha Anecleto, Eglédys Guadalupe Zárraga de Díaz	06/05/26 09:30 - 11:30 PAT - Módulo III - PAT37	PRODUÇÃO TEXTUAL E NET-ATIVISMO JUVENIL EM MÍDIAS SOCIAIS: IMPLICAÇÕES PARA O ENSINO DE LÍNGUA PORTUGUESA	Úrsula Cunha Anecleto, Janaína da Conceição Santos Dias Almeida
GT 45 LETRAMENTOS E TECNOLOGIAS DIGITAIS NA EDUCAÇÃO: DESAFIOS CONTEMPORÂNEOS PARA A PROMOÇÃO DA CIDADANIA GLOBAL	Carlos Eduardo Díaz Loyo, Úrsula Cunha Anecleto, Eglédys Guadalupe Zárraga de Díaz	06/05/26 09:30 - 11:30 PAT - Módulo III - PAT37	Quando imagem e palavra significam juntas: o ENEM e a formação docente	Denise Pereira da Silva
GT 45 LETRAMENTOS E TECNOLOGIAS DIGITAIS NA EDUCAÇÃO: DESAFIOS CONTEMPORÂNEOS PARA A PROMOÇÃO DA CIDADANIA GLOBAL	Carlos Eduardo Díaz Loyo, Úrsula Cunha Anecleto, Eglédys Guadalupe Zárraga de Díaz	06/05/26 09:30 - 11:30 PAT - Módulo III - PAT37	A playlist comentada como estratégia de Letramento Literário no Ensino Médio	Naiara Chaves de Carvalho



Atenção: em caso de dúvida ou divergência de horário, considere o e-mail enviado pela coordenação do GT.

Grupo de Trabalho	Coordenação	Data Horário Local	Título da Comunicação Oral	Autoria
GT 45 LETRAMENTOS E TECNOLOGIAS DIGITAIS NA EDUCAÇÃO: DESAFIOS CONTEMPORÂNEOS PARA A PROMOÇÃO DA CIDADANIA GLOBAL	Carlos Eduardo Díaz Loyo, Úrsula Cunha Anecleto, Eglelys Guadalupe Zárraga de Díaz	06/05/26 09:30 - 11:30 PAT - Módulo III - PAT37	INTEGRANDO MÚSICA E TECNOLOGIAS DIGITAIS NO ENSINO DE LÍNGUA INGLESA: UMA REVISÃO DE ESTUDOS	MAX DA SILVA TRINDADE, Melissa De Matos Bonassa, Juliane Regina Trevisol, Poliana Cruz dos Santos
GT 45 LETRAMENTOS E TECNOLOGIAS DIGITAIS NA EDUCAÇÃO: DESAFIOS CONTEMPORÂNEOS PARA A PROMOÇÃO DA CIDADANIA GLOBAL	Carlos Eduardo Díaz Loyo, Úrsula Cunha Anecleto, Eglelys Guadalupe Zárraga de Díaz	06/05/26 09:30 - 11:30 PAT - Módulo III - PAT37	TAREFAS PEDAGÓGICAS E TECNOLOGIAS DIGITAIS: A UTILIZAÇÃO DO TIKTOK NO ENSINO DE LÍNGUAS	Juliane Regina Trevisol, MAX DA SILVA TRINDADE, Poliana Cruz Dos Santos, Melissa De Matos Bonassa
GT 45 LETRAMENTOS E TECNOLOGIAS DIGITAIS NA EDUCAÇÃO: DESAFIOS CONTEMPORÂNEOS PARA A PROMOÇÃO DA CIDADANIA GLOBAL	Carlos Eduardo Díaz Loyo, Úrsula Cunha Anecleto, Eglelys Guadalupe Zárraga de Díaz	06/05/26 09:30 - 11:30 PAT - Módulo III - PAT37	O WhatsApp como mediador no ensino de inglês: uma abordagem baseada em tarefas	Poliana Cruz Dos Santos, Melissa De Matos Bonassa, Juliane Regina Trevisol, MAX DA SILVA TRINDADE
GT 45 LETRAMENTOS E TECNOLOGIAS DIGITAIS NA EDUCAÇÃO: DESAFIOS CONTEMPORÂNEOS PARA A PROMOÇÃO DA CIDADANIA GLOBAL	Carlos Eduardo Díaz Loyo, Úrsula Cunha Anecleto, Eglelys Guadalupe Zárraga de Díaz	06/05/26 14:00 - 16:00 PAT - Módulo III - PAT37	PRÁTICAS DE LEITURA TRANSMÍDIA: HORIZONTES E SIGNIFICAÇÕES NA EXPERIÊNCIA LITERÁRIA DO ENSINO MÉDIO	Carlos Eduardo Díaz Loyo, Eglelys Guadalupe Zárraga de Díaz
GT 45 LETRAMENTOS E TECNOLOGIAS DIGITAIS NA EDUCAÇÃO: DESAFIOS CONTEMPORÂNEOS PARA A PROMOÇÃO DA CIDADANIA GLOBAL	Carlos Eduardo Díaz Loyo, Úrsula Cunha Anecleto, Eglelys Guadalupe Zárraga de Díaz	06/05/26 14:00 - 16:00 PAT - Módulo III - PAT37	Programa Universidade Aberta do Brasil na UEFS: acesso às tecnologias digitais de informação e comunicação na formação superior pública	José Augusto Ramos da luz, Mariana Borges Botura, IRAILDES ANDRADE JULIANO



Atenção: em caso de dúvida ou divergência de horário, considere o e-mail enviado pela coordenação do GT.

Grupo de Trabalho	Coordenação	Data Horário Local	Título da Comunicação Oral	Autoria
GT 45 LETRAMENTOS E TECNOLOGIAS DIGITAIS NA EDUCAÇÃO: DESAFIOS CONTEMPORÂNEOS PARA A PROMOÇÃO DA CIDADANIA GLOBAL	Carlos Eduardo Díaz Loyo, Úrsula Cunha Anecleto, Egle dys Guadalupe Zárraga de Díaz	06/05/26 14:00 - 16:00 PAT - Módulo III - PAT37	Tecnologias digitais no processo de formação docente na EJA	Jeovana Alves de Lima Oliveira
GT 45 LETRAMENTOS E TECNOLOGIAS DIGITAIS NA EDUCAÇÃO: DESAFIOS CONTEMPORÂNEOS PARA A PROMOÇÃO DA CIDADANIA GLOBAL	Carlos Eduardo Díaz Loyo, Úrsula Cunha Anecleto, Egle dys Guadalupe Zárraga de Díaz	06/05/26 14:00 - 16:00 PAT - Módulo III - PAT37	MULTILETRAMENTOS, HIPERTEXTOS E PRÁTICAS TEXTUAIS EM CURSO DE FORMAÇÃO CONTINUADA NA EAD	Elaine Anjos Dos Santos Beserra
GT 45 LETRAMENTOS E TECNOLOGIAS DIGITAIS NA EDUCAÇÃO: DESAFIOS CONTEMPORÂNEOS PARA A PROMOÇÃO DA CIDADANIA GLOBAL	Carlos Eduardo Díaz Loyo, Úrsula Cunha Anecleto, Egle dys Guadalupe Zárraga de Díaz	06/05/26 14:00 - 16:00 PAT - Módulo III - PAT37	Cantinhos da leitura e letramento na alfabetização: práticas docentes em contextos contemporâneos	Valquíria Claudete Machado Borba, Nelsonívia Costa de Souza
GT 45 LETRAMENTOS E TECNOLOGIAS DIGITAIS NA EDUCAÇÃO: DESAFIOS CONTEMPORÂNEOS PARA A PROMOÇÃO DA CIDADANIA GLOBAL	Carlos Eduardo Díaz Loyo, Úrsula Cunha Anecleto, Egle dys Guadalupe Zárraga de Díaz	06/05/26 14:00 - 16:00 PAT - Módulo III - PAT37	O ENSINO-APRENDIZAGEM DE LÍNGUA PORTUGUESA NO PÓS-PANDEMIA: UMA ANÁLISE DOS IMPACTOS NA LEITURA NO 3º ANO DO ENSINO MÉDIO DO COLÉGIO ESTADUAL JUIZ JORGE FARIA GÓES	Senhora Ferreira Renailda, Ana Beatriz da Silva Bezerra
GT 45 LETRAMENTOS E TECNOLOGIAS DIGITAIS NA EDUCAÇÃO: DESAFIOS CONTEMPORÂNEOS PARA A PROMOÇÃO DA CIDADANIA GLOBAL	Carlos Eduardo Díaz Loyo, Úrsula Cunha Anecleto, Egle dys Guadalupe Zárraga de Díaz	06/05/26 14:00 - 16:00 PAT - Módulo III - PAT37	LETRAMENTOS DIGITAIS NO ENSINO DE LÍNGUA PORTUGUESA: UMA ANÁLISE DO LIVRO LINGUAGENS (7º ANO)	Israilda do Vale França



Atenção: em caso de dúvida ou divergência de horário, considere o e-mail enviado pela coordenação do GT.

Grupo de Trabalho	Coordenação	Data Horário Local	Título da Comunicação Oral	Autoria
GT 45 LETRAMENTOS E TECNOLOGIAS DIGITAIS NA EDUCAÇÃO: DESAFIOS CONTEMPORÂNEOS PARA A PROMOÇÃO DA CIDADANIA GLOBAL	Carlos Eduardo Díaz Loyo, Úrsula Cunha Anecleto, Eglelys Guadalupe Zárraga de Díaz	06/05/26 14:00 - 16:00 PAT - Módulo III - PAT37	Do repente ao rap: práticas de letramento, epistemologia cultural e atravessamentos escolares na (des)construção da cultura popular sertaneja	Elaine de Araújo Cameiro
GT 45 LETRAMENTOS E TECNOLOGIAS DIGITAIS NA EDUCAÇÃO: DESAFIOS CONTEMPORÂNEOS PARA A PROMOÇÃO DA CIDADANIA GLOBAL	Carlos Eduardo Díaz Loyo, Úrsula Cunha Anecleto, Eglelys Guadalupe Zárraga de Díaz	06/05/26 14:00 - 16:00 PAT - Módulo III - PAT37	ESCRITA ACADÊMICA E TECNOLOGIAS DIGITAIS: LETRAMENTO E AFILIAÇÃO UNIVERSITÁRIA DE ESTUDANTES DE PEDAGOGIA DA UEFS	Ana Carolina Sousa do Nascimento, Úrsula Cunha Anecleto
GT 45 LETRAMENTOS E TECNOLOGIAS DIGITAIS NA EDUCAÇÃO: DESAFIOS CONTEMPORÂNEOS PARA A PROMOÇÃO DA CIDADANIA GLOBAL	Carlos Eduardo Díaz Loyo, Úrsula Cunha Anecleto, Eglelys Guadalupe Zárraga de Díaz	06/05/26 14:00 - 16:00 PAT - Módulo III - PAT37	GÊNEROS DISCURSIVOS MULTIMODAIS E MOVIMENTOS DE FORMAÇÃO: PERCEPÇÃO DOS/DAS PROFESSORES/AS SOBRE SUA PRÁXIS PEDAGÓGICA MULTILETRADA	Úrsula Cunha Anecleto, GEISA ARAÚJO DIAS
GT 45 LETRAMENTOS E TECNOLOGIAS DIGITAIS NA EDUCAÇÃO: DESAFIOS CONTEMPORÂNEOS PARA A PROMOÇÃO DA CIDADANIA GLOBAL	Carlos Eduardo Díaz Loyo, Úrsula Cunha Anecleto, Eglelys Guadalupe Zárraga de Díaz	06/05/26 14:00 - 16:00 PAT - Módulo III - PAT37	Produção de documentários como prática de letramento digital na formação crítica de estudantes cotistas	José Oliveira da Conceição
GT 45 LETRAMENTOS E TECNOLOGIAS DIGITAIS NA EDUCAÇÃO: DESAFIOS CONTEMPORÂNEOS PARA A PROMOÇÃO DA CIDADANIA GLOBAL	Carlos Eduardo Díaz Loyo, Úrsula Cunha Anecleto, Eglelys Guadalupe Zárraga de Díaz	06/05/26 14:00 - 16:00 PAT - Módulo III - PAT37	LETRAMENTO DIGITAIS E A INTELIGÊNCIA ARTIFICIAL NA FORMAÇÃO DOCENTE: DESAFIOS E POSSIBILIDADES NO ENSINO DE LÍNGUA PORTUGUESA	Valquíria Claudete Machado Borba, Debora Oliveira Mota Leal Pereira



Atenção: em caso de dúvida ou divergência de horário, considere o e-mail enviado pela coordenação do GT.

Grupo de Trabalho	Coordenação	Data Horário Local	Título da Comunicação Oral	Autoria
GT 45 LETRAMENTOS E TECNOLOGIAS DIGITAIS NA EDUCAÇÃO: DESAFIOS CONTEMPORÂNEOS PARA A PROMOÇÃO DA CIDADANIA GLOBAL	Carlos Eduardo Díaz Loyo, Úrsula Cunha Anecleto, Eglelys Guadalupe Zárraga de Díaz	07/05/2026 09:30 - 11:30 PAT - Módulo III - PAT37	Saúde Digital no SUS: relato extensionista inovador do DIVULGASUS/UEFS certificado com o Selo ODS Educação	IRAILDES ANDRADE JULIANO, Mariana De Oliveira Araújo, Eláine Brito de Oliveira
GT 45 LETRAMENTOS E TECNOLOGIAS DIGITAIS NA EDUCAÇÃO: DESAFIOS CONTEMPORÂNEOS PARA A PROMOÇÃO DA CIDADANIA GLOBAL	Carlos Eduardo Díaz Loyo, Úrsula Cunha Anecleto, Eglelys Guadalupe Zárraga de Díaz	07/05/2026 09:30 - 11:30 PAT - Módulo III - PAT37	LETRAMENTO DIGITAL EM COMUNIDADES RURAIS: DESAFIOS E IMPLICAÇÕES PARA A SAÚDE	Profa. Dra. Maria de Fátima Mantovani, Claudiomária Ramos Pires Fonsêca, Robson Giovani Paes, Giovana Immich Martins, Fernanda Moura d Almeida Miranda
GT 45 LETRAMENTOS E TECNOLOGIAS DIGITAIS NA EDUCAÇÃO: DESAFIOS CONTEMPORÂNEOS PARA A PROMOÇÃO DA CIDADANIA GLOBAL	Carlos Eduardo Díaz Loyo, Úrsula Cunha Anecleto, Eglelys Guadalupe Zárraga de Díaz	07/05/2026 09:30 - 11:30 PAT - Módulo III - PAT37	LETRAMENTO ACADÊMICO E GÊNEROS DISCURSIVOS NA UNIVERSIDADE: UM ESTUDO COM ESTUDANTES DO 1º SEMESTRE DE PEDAGOGIA.	Úrsula Cunha Anecleto, Mirelle Oliveira da Cruz
GT 45 LETRAMENTOS E TECNOLOGIAS DIGITAIS NA EDUCAÇÃO: DESAFIOS CONTEMPORÂNEOS PARA A PROMOÇÃO DA CIDADANIA GLOBAL	Carlos Eduardo Díaz Loyo, Úrsula Cunha Anecleto, Eglelys Guadalupe Zárraga de Díaz	07/05/2026 09:30 - 11:30 PAT - Módulo III - PAT37	ENTRE O ACADÊMICO E O DIGITAL: PRÁTICAS DE LEITURA NO CURSO DE LICENCIATURA EM LÍNGUA INGLESA	Alex Sandro Beckhauser, Malu Borges
GT 45 LETRAMENTOS E TECNOLOGIAS DIGITAIS NA EDUCAÇÃO: DESAFIOS CONTEMPORÂNEOS PARA A PROMOÇÃO DA CIDADANIA GLOBAL	Carlos Eduardo Díaz Loyo, Úrsula Cunha Anecleto, Eglelys Guadalupe Zárraga de Díaz	07/05/2026 09:30 - 11:30 PAT - Módulo III - PAT37	LETRAMENTO EM SAÚDE DA MULHER POR MEIO DIGITAL: EXPERIÊNCIA DE AÇÃO EXTENSIONISTA	Maria Clara Gonçalves Ramos, Maria Eduarda Neves Santos, Brenda da Conceição Rodrigues Sousa, Kailane Silva Soares, Zannety Conceição Silva do Nascimento Souza, VERÔNICA ROSÁRIO RABELO



Atenção: em caso de dúvida ou divergência de horário, considere o e-mail enviado pela coordenação do GT.

Grupo de Trabalho	Coordenação	Data Horário Local	Título da Comunicação Oral	Autoria
GT 45 LETRAMENTOS E TECNOLOGIAS DIGITAIS NA EDUCAÇÃO: DESAFIOS CONTEMPORÂNEOS PARA A PROMOÇÃO DA CIDADANIA GLOBAL	Carlos Eduardo Díaz Loyo, Úrsula Cunha Aneleto, Egledeys Guadalupe Zárraga de Díaz	07/05/2026 09:30 - 11:30 PAT - Módulo III - PAT37	LETRAMENTO: TECNOLOGIAS DIGITAIS NO ENSINO DA LEITURA E DA ESCRITA PARA SURDOS NA EDUCAÇÃO BÍLINGUE E SALA DE AULA INCLUSIVA	Valquíria Claudete Machado Borba, Jocelma Rodrigues dos Santos
GT 46 Materiais e Estruturas para Construção de Cidades Sustentáveis	Paulo Roberto Lopes Lima, Geraldo José Belmonte dos Santos, Henrique Almeida Santana	06/05/26 09:30 - 11:30 PAT - Módulo III - PAT38	Efeito de nanopartículas de óxido de zinco produzidas por co-precipitação no tempo de pega de pastas de cimento Portland	Silas de Andrade Pinto, Susane Eterna Leite Medeiros, Edrian Mania, Josué Gomes de Oliveira
GT 46 Materiais e Estruturas para Construção de Cidades Sustentáveis	Paulo Roberto Lopes Lima, Geraldo José Belmonte dos Santos, Henrique Almeida Santana	06/05/26 09:30 - 11:30 PAT - Módulo III - PAT38	Desempenho de pisos mistos de pequena altura em aço e concreto	Tainá Mascarenhas Borghi
GT 46 Materiais e Estruturas para Construção de Cidades Sustentáveis	Paulo Roberto Lopes Lima, Geraldo José Belmonte dos Santos, Henrique Almeida Santana	06/05/26 09:30 - 11:30 PAT - Módulo III - PAT38	Aplicação do Método das Diferenças Finitas à Flexão de Barras com Forte Não Linearidade Geométrica	José Mário Feitosa Lima, Geraldo José Belmonte dos Santos, Emily Pereira Sá Teles
GT 46 Materiais e Estruturas para Construção de Cidades Sustentáveis	Paulo Roberto Lopes Lima, Geraldo José Belmonte dos Santos, Henrique Almeida Santana	06/05/26 09:30 - 11:30 PAT - Módulo III - PAT38	AVALIAÇÃO DA TEMPERATURA PROVENIENTE DA HIDRATAÇÃO DE CIMENTO PORTLAND	Thiago Matos Carneiro de Brito, Silas de Andrade Pinto, Mércurie Janeai Mateus Araujo Rocha, Alan Vítor Mendes da Silva
GT 46 Materiais e Estruturas para Construção de Cidades Sustentáveis	Paulo Roberto Lopes Lima, Geraldo José Belmonte dos Santos, Henrique Almeida Santana	06/05/26 09:30 - 11:30 PAT - Módulo III - PAT38	Aproveitamento da Casca de Arroz na Obtenção de Sílica para Aplicações em Energia Solar	Susane Eterna Leite Medeiros, Gabriela Antonia Pinto Malaquias, Gustavo César Pamplona de Sousa
GT 46 Materiais e Estruturas para Construção de Cidades Sustentáveis	Paulo Roberto Lopes Lima, Geraldo José Belmonte dos Santos, Henrique Almeida Santana	06/05/26 09:30 - 11:30 PAT - Módulo III - PAT38	INCORPORAÇÃO DE C-S-H SEEDS NA PRODUÇÃO DE UMA MATRIZ CIMENTÍCIA DE PEGA ACELERADA	Céfora Guiomar Santos Leão, Henrique Almeida Santana, Silas de Andrade Pinto, Melissa de Jesus Menezes



Atenção: em caso de dúvida ou divergência de horário, considere o e-mail enviado pela coordenação do GT.

Grupo de Trabalho	Coordenação	Data Horário Local	Título da Comunicação Oral	Autoria
GT 46 Materiais e Estruturas para Construção de Cidades Sustentáveis	Paulo Roberto Lopes Lima, Geraldo José Belmonte dos Santos, Henrique Almeida Santana	06/05/26 09:30 - 11:30 PAT - Módulo III - PAT38	Produção de Compósitos Cimentícios Leves reforçados com Fibra de Sisal, incorporando Aditivo Hidrofugante, para uso em Edificações	Romildo Dias Toledo Filho, Danielle Justo, Rayane De Lima Moura Paiva, Paulo Roberto Lopes Lima, Cintia Maria Ariani Fontes
GT 46 Materiais e Estruturas para Construção de Cidades Sustentáveis	Paulo Roberto Lopes Lima, Geraldo José Belmonte dos Santos, Henrique Almeida Santana	06/05/26 09:30 - 11:30 PAT - Módulo III - PAT38	Análise da Influência da Incorporação de Resíduo com Propriedades Fotocatalíticas em Matrizes Cimentícias	Marianna Luna Sousa Rivetti, Paulo Roberto Lopes Lima, Emily Pereira Sá Teles
GT 46 Materiais e Estruturas para Construção de Cidades Sustentáveis	Paulo Roberto Lopes Lima, Geraldo José Belmonte dos Santos, Henrique Almeida Santana	06/05/26 14:00 - 16:00 PAT - Módulo III - PAT38	Impactos ambientais do beneficiamento de fibras vegetais provenientes de resíduos agrícolas	Thiago Assunção santos, Isabel Costa, HENRIQUE ALMEIDA SANTANA, Paulo Roberto Lopes Lima, Diego Lima Medeiros, Vanessa Emanuelle de Oliveira Rios
GT 46 Materiais e Estruturas para Construção de Cidades Sustentáveis	Paulo Roberto Lopes Lima, Geraldo José Belmonte dos Santos, Henrique Almeida Santana	06/05/26 14:00 - 16:00 PAT - Módulo III - PAT38	Análise da aderência entre reforços têxteis de juta e vidro em matriz cimentícia por ensaio de arrancamento	Sasha Kaline Santana Botelho, Stephane Rayssa Oliveira Freitas, Bruna Taiana Almeida Brito, Adilson Arruda Filho, Paulo Roberto Lopes Lima, Juvenicy Torres Oliveira Tavares
GT 46 Materiais e Estruturas para Construção de Cidades Sustentáveis	Paulo Roberto Lopes Lima, Geraldo José Belmonte dos Santos, Henrique Almeida Santana	06/05/26 14:00 - 16:00 PAT - Módulo III - PAT38	Análise comparativa do desempenho ambiental de sistemas de vedação interna	Jony Cley Rodrigues da Silva Cruz, Susane Eterna Leite Medeiros, Thiago Assunção santos, Ivana da Silva Pereira Santos
GT 46 Materiais e Estruturas para Construção de Cidades Sustentáveis	Paulo Roberto Lopes Lima, Geraldo José Belmonte dos Santos, Henrique Almeida Santana	06/05/26 14:00 - 16:00 PAT - Módulo III - PAT38	DESENVOLVIMENTO EXPERIMENTAL DE BANCO DE PRAÇA EM COMPÓSITO CIMENTÍCIO REFORÇADO COM TECIDO DE JUTA.	Sasha Kaline Santana Botelho, Bruna Taiana Almeida Brito, Paulo Roberto Lopes Lima, Stephane Rayssa Oliveira Freitas



Atenção: em caso de dúvida ou divergência de horário, considere o e-mail enviado pela coordenação do GT.

Grupo de Trabalho	Coordenação	Data Horário Local	Título da Comunicação Oral	Autoria
GT 46 Materiais e Estruturas para Construção de Cidades Sustentáveis	Paulo Roberto Lopes Lima, Geraldo José Belmonte dos Santos, Henrique Almeida Santana	06/05/26 14:00 - 16:00 PAT - Módulo III - PAT38	Uso de biomateriais na produção de sistemas construtivos em cascas cilíndricas	Adilson Arruda Filho, Geraldo José Belmonte dos Santos, Paulo Roberto Lopes Lima, Bruna Taiana Almeida Brito
GT 46 Materiais e Estruturas para Construção de Cidades Sustentáveis	Paulo Roberto Lopes Lima, Geraldo José Belmonte dos Santos, Henrique Almeida Santana	06/05/26 14:00 - 16:00 PAT - Módulo III - PAT38	Caracterização Físico-Mecânica de Lâminas de Bambu (<i>Phyllostachys edulis</i>) para Aplicações em Sistemas Construtivos Sustentáveis	Cassimiro Cordeiro Dos Santos Bisneto, Pedro Henrique Oliveira Caldas, Paulo Roberto Lopes Lima, Fabiola Salinas Yave
GT 46 Materiais e Estruturas para Construção de Cidades Sustentáveis	Paulo Roberto Lopes Lima, Geraldo José Belmonte dos Santos, Henrique Almeida Santana	06/05/26 14:00 - 16:00 PAT - Módulo III - PAT38	EFEITOS DA CARBONATAÇÃO ACELERADA NO POTENCIAL DE CAPTURA DE CO ₂ E NAS PROPRIEDADES FÍSICO-MECÂNICAS DE ARGAMASSAS SIMPLES E MISTA	Mônica Batista Leite, Thiago Assunção santos, João Pedro Oliveira Abreu
GT 46 Materiais e Estruturas para Construção de Cidades Sustentáveis	Paulo Roberto Lopes Lima, Geraldo José Belmonte dos Santos, Henrique Almeida Santana	06/05/26 14:00 - 16:00 PAT - Módulo III - PAT38	MÉTODO DAS DIFERENÇAS FINITAS ENERGÉTICAS PARA MALHAS IRREGULARES APLICADO À FLEXÃO DE PLACAS DELGADAS	Paulo Henrique Silva dos Santos
GT 46 Materiais e Estruturas para Construção de Cidades Sustentáveis	Paulo Roberto Lopes Lima, Geraldo José Belmonte dos Santos, Henrique Almeida Santana	07/05/2026 09:30 - 11:30 PAT - Módulo III - PAT38	OTIMIZAÇÃO MECÂNICA DE COMPÓSITOS CIMENTÍCIOS LAMINADOS POR MEIO DA HIBRIDIZAÇÃO DE REFORÇOS TÊXTEIS DE FIBRAS NATURAIS E SINTÉTICAS	Juvenicy Torres Oliveira Tavares, Bruna Taiana Almeida Brito, Stephane Rayssa Oliveira Freitas, Adilson Arruda Filho, Paulo Roberto Lopes Lima, Sasha Kaline Santana Botelho
GT 46 Materiais e Estruturas para Construção de Cidades Sustentáveis	Paulo Roberto Lopes Lima, Geraldo José Belmonte dos Santos, Henrique Almeida Santana	07/05/2026 09:30 - 11:30 PAT - Módulo III - PAT38	Investigação da aderência entre compósitos cimentícios reforçados com fibras curtas de sisal e concretos para produção de fôrmas permanentes	Paulo Roberto Lopes Lima, Mércurie Janeai Mateus Araujo Rocha



Atenção: em caso de dúvida ou divergência de horário, considere o e-mail enviado pela coordenação do GT.

Grupo de Trabalho	Coordenação	Data Horário Local	Título da Comunicação Oral	Autoria
GT 46 Materiais e Estruturas para Construção de Cidades Sustentáveis	Paulo Roberto Lopes Lima, Geraldo José Belmonte dos Santos, Henrique Almeida Santana	07/05/2026 09:30 - 11:30 PAT - Módulo III - PAT38	Avaliação do Comportamento Mecânico Residual de Argamassas com Vermiculita para Proteção Térmica em Estruturas	Fabiola Salinas Yave, Cassimiro Cordeiro Dos Santos Bisneto, Paulo Roberto Lopes Lima, Pedro Henrique Oliveira Caldas
GT 46 Materiais e Estruturas para Construção de Cidades Sustentáveis	Paulo Roberto Lopes Lima, Geraldo José Belmonte dos Santos, Henrique Almeida Santana	07/05/2026 09:30 - 11:30 PAT - Módulo III - PAT38	VIABILIDADE TÉCNICA DE CORPOS DE PROVA MINIATURIZADOS NA CARACTERIZAÇÃO DE MATERIAIS CIMENTÍCIOS COM INCORPORAÇÃO DE RESÍDUOS	Fernanda NEPOMUCENO Costa, Daniele Ribeiro Gonçalves
GT 46 Materiais e Estruturas para Construção de Cidades Sustentáveis	Paulo Roberto Lopes Lima, Geraldo José Belmonte dos Santos, Henrique Almeida Santana	07/05/2026 09:30 - 11:30 PAT - Módulo III - PAT38	Produção de argamassas mistas de cimento e cal com incorporação de fíler de resíduo de mármore Bege Bahia (RMBB) e resíduo de construção e demolição (RCD)	MÔNICA BATISTA LEITE, Camile Mascarenhas Pereira
GT 46 Materiais e Estruturas para Construção de Cidades Sustentáveis	Paulo Roberto Lopes Lima, Geraldo José Belmonte dos Santos, Henrique Almeida Santana	07/05/2026 09:30 - 11:30 PAT - Módulo III - PAT38	AVALIAÇÃO DO CICLO DE VIDA DE ARGAMASSA COM SUBSTITUIÇÃO PARCIAL DE CIMENTO PELO FÍLER DO MÁRMORE BEGE BAHIA (RMBB)	Thiago Assunção santos, Mônica Batista Leite, Silas de Andrade Pinto, Julliane Odwyer das Virgens
GT 46 Materiais e Estruturas para Construção de Cidades Sustentáveis	Paulo Roberto Lopes Lima, Geraldo José Belmonte dos Santos, Henrique Almeida Santana	07/05/2026 09:30 - 11:30 PAT - Módulo III - PAT38	Uso da Inércia Térmica dos Materiais como Estratégia de Condicionamento Térmico Passivo em Edificações baseado em Cenários Críticos de Projeções de Mudanças Climáticas para 2050	Gleidson Martins da Costa, Maria Luísa Oliveira da Silva
GT 46 Materiais e Estruturas para Construção de Cidades Sustentáveis	Paulo Roberto Lopes Lima, Geraldo José Belmonte dos Santos, Henrique Almeida Santana	07/05/2026 09:30 - 11:30 PAT - Módulo III - PAT38	Modelagem computacional e análise do comportamento térmico de painéis sanduíches para paredes de vedação.	Macon Sena



Atenção: em caso de dúvida ou divergência de horário, considere o e-mail enviado pela coordenação do GT.

Grupo de Trabalho	Coordenação	Data Horário Local	Título da Comunicação Oral	Autoria
GT 47 Universidade, inovação e cuidado: experiências interinstitucionais na produção de tecnologias para o Processo de Enfermagem	Deybson Borba de Almeida, Jocelio Matos Amaral, HUDSON SOARES DA SILVA	06/05/26 09:30 - 11:30 PAT - Módulo III - PAT34	Ensino do Processo de Enfermagem na Formação Técnica: síntese de evidências da Biblioteca Virtual em Saúde	Deybson Borba de Almeida, Joel de Jesus Dantas, Lucas Coleta dos Reis Alves
GT 47 Universidade, inovação e cuidado: experiências interinstitucionais na produção de tecnologias para o Processo de Enfermagem	Deybson Borba de Almeida, Jocelio Matos Amaral, HUDSON SOARES DA SILVA	06/05/26 09:30 - 11:30 PAT - Módulo III - PAT34	AVALIAÇÃO DO AMBIENTE DE PRÁTICA PROFISSIONAL DA EQUIPE DE ENFERMAGEM NO COMPONENTE PRÉ-HOSPITALAR	Deybson Borba de Almeida, Mailla Oliveira De Araujo Freitas
GT 47 Universidade, inovação e cuidado: experiências interinstitucionais na produção de tecnologias para o Processo de Enfermagem	Deybson Borba de Almeida, Jocelio Matos Amaral, HUDSON SOARES DA SILVA	06/05/26 09:30 - 11:30 PAT - Módulo III - PAT34	O DESAFIO DO NOVO: VIVÊNCIAS DE ENFERMEIRAS NA GESTÃO DO CUIDADO EM ENFERMAGEM À PESSOA COM COVID-19	Deybson Borba de Almeida, Fabricia Cristine Santos Leite
GT 47 Universidade, inovação e cuidado: experiências interinstitucionais na produção de tecnologias para o Processo de Enfermagem	Deybson Borba de Almeida, Jocelio Matos Amaral, HUDSON SOARES DA SILVA	06/05/26 09:30 - 11:30 PAT - Módulo III - PAT34	Software do Processo de Enfermagem no Serviço de Atendimento Móvel de Urgência	Deybson Borba de Almeida, Sélton Diniz dos Santos, Hudson Soares da Silva
GT 47 Universidade, inovação e cuidado: experiências interinstitucionais na produção de tecnologias para o Processo de Enfermagem	Deybson Borba de Almeida, Jocelio Matos Amaral, HUDSON SOARES DA SILVA	06/05/26 09:30 - 11:30 PAT - Módulo III - PAT34	ANÁLISE DOS FATORES INTERVENIENTES NOS TEMPOS RESPOSTA DE ATENDIMENTO À PESSOA COM SÍNDROME CORONARIANA AGUDA	Deybson Borba de Almeida, Isabela Ribeiro Carneiro



Atenção: em caso de dúvida ou divergência de horário, considere o e-mail enviado pela coordenação do GT.

Grupo de Trabalho	Coordenação	Data Horário Local	Título da Comunicação Oral	Autoria
GT 48 Corpo, Arte e Subjetividade na Universidade Pública: desafios do presente e experimentações coletivas	Diego Arthur Lima Pinheiro, Ana Rita Queiroz Ferraz, Tuhany de Oliveira Sabino	06/05/26 09:30 – 11:30 PAT - Módulo 4 - PAT41	O RISO QUE CUIDA: EXPERIÊNCIAS DE CORPO, ARTE E SUBJETIVIDADE NA EXTENSÃO UNIVERSITÁRIA EM SAÚDE	WEVERTY MARCIEL DE MEDEIROS, Matheus De Araujo Moreira Silva, Stephanie kimberlin da Conceição Evangelista, Vivian Letícia Ferreira Santos, Marcio Costa de Souza, Suélem Maria Santana Pinheiro Ferreira
GT 48 Corpo, Arte e Subjetividade na Universidade Pública: desafios do presente e experimentações coletivas	Diego Arthur Lima Pinheiro, Ana Rita Queiroz Ferraz, Tuhany de Oliveira Sabino	06/05/26 09:30 – 11:30 PAT - Módulo 4 - PAT41	A arte como ferramenta educativa na formação humanizada em saúde: desafios da extensão e da subjetividade na universidade pública	Hugo Leonardo Cerqueira Oliveira, Hanna Kathrenn Santos Souza, Aiko Alcântara Borges Pires, Técia Mendes Dalto Borges
GT 48 Corpo, Arte e Subjetividade na Universidade Pública: desafios do presente e experimentações coletivas	Diego Arthur Lima Pinheiro, Ana Rita Queiroz Ferraz, Tuhany de Oliveira Sabino	06/05/26 09:30 – 11:30 PAT - Módulo 4 - PAT41	Paulo Nazareth: autopoiesis e clínica de artista	Moisés Oliveira Alves
GT 48 Corpo, Arte e Subjetividade na Universidade Pública: desafios do presente e experimentações coletivas	Diego Arthur Lima Pinheiro, Ana Rita Queiroz Ferraz, Tuhany de Oliveira Sabino	06/05/26 09:30 – 11:30 PAT - Módulo 4 - PAT41	A primeira escrita é o corpo: Pedagogias Desobedientes e Arte Afro Travesti como Práticas de (Auto)libertação	Amora Afeni Bomfim Moreira
GT 48 Corpo, Arte e Subjetividade na Universidade Pública: desafios do presente e experimentações coletivas	Diego Arthur Lima Pinheiro, Ana Rita Queiroz Ferraz, Tuhany de Oliveira Sabino	06/05/26 09:30 – 11:30 PAT - Módulo 4 - PAT41	A transgressão da dor na performance do sacrifício	Eckxs Camões Cunha, Abimaelson Santos Pereira
GT 49 Cuidado em Saúde Mental: desafios para a formação e as práticas no contexto da atenção psicossocial	Milla Pauline da Silva Ferreira Teles, DAILEY OLIVEIRA CARVALHO, DALVA MONALYSA DA SIVLA SANTOS	06/05/26 09:30 - 11:30 PAT - Módulo IV - PAT45	REPERCUSSÕES PSICOSSOCIAIS DO DIAGNÓSTICO TARDIO DE AUTISMO EM JOVENS UNIVERSITÁRIOS	Hortência Lima Almeida, Yuji Okada, Aisiane Cedraz Moraes, DAILEY OLIVEIRA CARVALHO, Seeley Joseph Machado Monteiro



Atenção: em caso de dúvida ou divergência de horário, considere o e-mail enviado pela coordenação do GT.

Grupo de Trabalho	Coordenação	Data Horário Local	Título da Comunicação Oral	Autoria
GT 49 Cuidado em Saúde Mental: desafios para a formação e as práticas no contexto da atenção psicossocial	Milla Pauline da Silva Ferreira Teles, DAILEY OLIVEIRA CARVALHO, DALVA MONALYSA DA SIVLA SANTOS	06/05/26 09:30 - 11:30 PAT - Módulo IV - PAT45	PERCEPÇÕES DE USUÁRIOS DO CAPS AD SOBRE ESTRATÉGIAS DE REDUÇÃO DE DANOS: PERSPECTIVA BIOPSISSOCIAL	Vitória das Mercês Pinho, Amanda Maria Villas Bôas Ribeiro, Guilherme Santos Novaes
GT 49 Cuidado em Saúde Mental: desafios para a formação e as práticas no contexto da atenção psicossocial	Milla Pauline da Silva Ferreira Teles, DAILEY OLIVEIRA CARVALHO, DALVA MONALYSA DA SIVLA SANTOS	06/05/26 09:30 - 11:30 PAT - Módulo IV - PAT45	Inovação pedagógica formativa em Saúde Mental e Gestão da Rede de Atenção Psicossocial no âmbito da Universidade Aberta do Brasil	IRAILDES ANDRADE JULIANO, DALVA MONALYSA DA SIVLA SANTOS, Iracema Lua, Carmen Lieta Ressurreição dos Santos, DAILEY OLIVEIRA CARVALHO
GT 49 Cuidado em Saúde Mental: desafios para a formação e as práticas no contexto da atenção psicossocial	Milla Pauline da Silva Ferreira Teles, DAILEY OLIVEIRA CARVALHO, DALVA MONALYSA DA SIVLA SANTOS	06/05/26 09:30 - 11:30 PAT - Módulo IV - PAT45	FORMAÇÃO INTERPROFISSIONAL EM SAÚDE MENTAL NO SUS: RELATO DE EXPERIÊNCIA DO PET-SAÚDE EQUIDADE	Leticia Fonseca Cavalcanti Correia, Sátilla De Jesus Cerqueira, Émile Joana Gualberto Garcia de Jesus, Mariana Lopes Rios, Deybson Borba de Almeida, Leticia de Jesus Silva Lessa
GT 49 Cuidado em Saúde Mental: desafios para a formação e as práticas no contexto da atenção psicossocial	Milla Pauline da Silva Ferreira Teles, DAILEY OLIVEIRA CARVALHO, DALVA MONALYSA DA SIVLA SANTOS	06/05/26 09:30 - 11:30 PAT - Módulo IV - PAT45	INTERVENÇÕES PARA O MANEJO DA ANSIEDADE E PROMOÇÃO DA SAÚDE MENTAL DE ADOLESCENTES NO CONTEXTO ESCOLAR	Aiala Santana De Jesus, Luise Barbosa Dias, Maria Clara Oliveira Pereira, YAMANI ELOY DE ALMEIDA MACHADO, DAILEY OLIVEIRA CARVALHO, Wilson Carlos de Oliveira Júnior
GT 49 Cuidado em Saúde Mental: desafios para a formação e as práticas no contexto da atenção psicossocial	Milla Pauline da Silva Ferreira Teles, DAILEY OLIVEIRA CARVALHO, DALVA MONALYSA DA SIVLA SANTOS	06/05/26 14:00 - 16:00 PAT - Módulo IV - PAT45	O que pode a Psicologia em um Hospital Geral? Entre desafios e possibilidades numa prática de Estágio Curricular	Marília Ferreira Conceição, Mariana de Castro Brandão Cardoso, Juliana Almeida Torres Brito, Judinara Vitória Pinho



Atenção: em caso de dúvida ou divergência de horário, considere o e-mail enviado pela coordenação do GT.

Grupo de Trabalho	Coordenação	Data Horário Local	Título da Comunicação Oral	Autoria
GT 49 Cuidado em Saúde Mental: desafios para a formação e as práticas no contexto da atenção psicossocial	Milla Pauline da Silva Ferreira Teles, DAILEY OLIVEIRA CARVALHO, DALVA MONALYSA DA SIVLA SANTOS	06/05/26 14:00 - 16:00 PAT - Módulo IV - PAT45	Saúde Mental e Cultura Organizacional: Barreiras e Desafios na Atenção Psicossocial ao Corpo Docente e Técnico	JOSE ROBERTO DE JESUS MACHADO, Maria Clara Oliveira Santos Sena, Leisianny Mayara Costa Silva, Geovana Araújo Cazumbá
GT 49 Cuidado em Saúde Mental: desafios para a formação e as práticas no contexto da atenção psicossocial	Milla Pauline da Silva Ferreira Teles, DAILEY OLIVEIRA CARVALHO, DALVA MONALYSA DA SIVLA SANTOS	06/05/26 14:00 - 16:00 PAT - Módulo IV - PAT45	ACESSO DE PACIENTES COM TRANSTORNOS MENTAIS AOS SERVIÇOS DE SAÚDE	Anna Paula Silva Soares, Alice Melo Oliveira Leite, Marcelle Ataíde Carvalho Do Vale, Nicole Carneiro de Carvalho, Amanda Maria Villas Bôas Ribeiro, Ana Caroline Santos Moreira
GT 49 Cuidado em Saúde Mental: desafios para a formação e as práticas no contexto da atenção psicossocial	Milla Pauline da Silva Ferreira Teles, DAILEY OLIVEIRA CARVALHO, DALVA MONALYSA DA SIVLA SANTOS	06/05/26 14:00 - 16:00 PAT - Módulo IV - PAT45	A educação permanente no cuidado em saúde mental: experiências e desafios na Atenção Psicossocial	CLARA ALEIDA PRADA SANABRIA, Milla Pauline da Silva Ferreira Teles, Thereza Christina Bahia Coelho, RãnderJorge Alcântara
GT 49 Cuidado em Saúde Mental: desafios para a formação e as práticas no contexto da atenção psicossocial	Milla Pauline da Silva Ferreira Teles, DAILEY OLIVEIRA CARVALHO, DALVA MONALYSA DA SIVLA SANTOS	06/05/26 14:00 - 16:00 PAT - Módulo IV - PAT45	USO DE TECNOLOGIA ENTRE JOVENS EM FORMAÇÃO UNIVERSITÁRIA: ANÁLISE DOS FATORES BIOPSISSOCIAIS ENVOLVIDOS	Stephanie Brito Araujo, Taila Gisele Lima Santos, AMANDA MARIA VILLAS BOAS RIBEIRO, Elisa Gomes, Sarah Costa Alves
GT 50 IA, Linguagens e Colonialismo Digital: uma agenda crítica para a universidade pública	Giulia Pereira Santos, Anthony Sátiro de Araújo, Jayne dos Santos Oliveira	06/05/26 09:30 - 11:30 PAT - Módulo IV - PAT46	DO HAL 9000 AO CHATGPT: representações sociais de docentes universitários/as e a (des)mistificação da inteligência artificial	Anthony Sátiro de Araújo
GT 50 IA, Linguagens e Colonialismo Digital: uma agenda crítica para a universidade pública	Giulia Pereira Santos, Anthony Sátiro de Araújo, Jayne dos Santos Oliveira	06/05/26 09:30 - 11:30 PAT - Módulo IV - PAT46	POTENCIALIDADES E LIMITES DA IA NA ESCOLA PÚBLICA: PERCEPÇÕES DOCENTES NO CURSO "EDUCAR COM INTELIGÊNCIA ARTIFICIAL" EM SERGIPE	Prof. Everton Pereira Santos



Atenção: em caso de dúvida ou divergência de horário, considere o e-mail enviado pela coordenação do GT.

Grupo de Trabalho	Coordenação	Data Horário Local	Título da Comunicação Oral	Autoria
GT 50 IA, Linguagens e Colonialismo Digital: uma agenda crítica para a universidade pública	Giulia Pereira Santos,Anthony Sátiro de Araújo,Jayne dos Santos Oliveira	06/05/26 09:30 - 11:30 PAT - Módulo IV - PAT46	GOVERNANÇA ALGORÍTMICA E MEDIAÇÃO LITERÁRIA DECOLONIAL: UMA AUTOETNOGRAFIA CRÍTICA DA INTERAÇÃO COM IA NA PRÁXIS DOCENTE	Dee Silva Mercês
GT 50 IA, Linguagens e Colonialismo Digital: uma agenda crítica para a universidade pública	Giulia Pereira Santos,Anthony Sátiro de Araújo,Jayne dos Santos Oliveira	06/05/26 09:30 - 11:30 PAT - Módulo IV - PAT46	TECNOLOGIAS DIGITAIS NO ENSINO DE INGLÊS: PERSPECTIVAS CRÍTICAS NA FORMAÇÃO DOCENTE EM UNIVERSIDADES PÚBLICAS	Gessyelen Anunciação Silva
GT 50 IA, Linguagens e Colonialismo Digital: uma agenda crítica para a universidade pública	Giulia Pereira Santos,Anthony Sátiro de Araújo,Jayne dos Santos Oliveira	06/05/26 14:00 - 16:00 PAT - Módulo IV - PAT46	Dados, algoritmos e os novos condenados: uma análise fanoniana em diálogo com o parangolé	Joceane Lopes Araújo, Hely dos Santos Pedreira, MILENA DOS SANTOS SOUZA MORAIS, Tatiane Alves Ribeiro
GT 50 IA, Linguagens e Colonialismo Digital: uma agenda crítica para a universidade pública	Giulia Pereira Santos,Anthony Sátiro de Araújo,Jayne dos Santos Oliveira	06/05/26 14:00 - 16:00 PAT - Módulo IV - PAT46	Filtros de IA e invisibilização racial: práticas decoloniais no ensino de língua inglesa	Jayne dos Santos Oliveira, Giulia Pereira Santos
GT 50 IA, Linguagens e Colonialismo Digital: uma agenda crítica para a universidade pública	Giulia Pereira Santos,Anthony Sátiro de Araújo,Jayne dos Santos Oliveira	06/05/26 14:00 - 16:00 PAT - Módulo IV - PAT46	Autonomia discente ou dependência algorítmica? O aprendizado de língua inglesa em escolas públicas na era da IA	Miguel Freitas Militão
GT 51 PEDAGOGIA DO SENTIDO NA VIDA NA UNIVERSIDADE: FORMAÇÃO INTEGRAL, SAÚDE MENTAL E COMPROMISSO SOCIAL	Antonio José Pimentel Santos,David Moises Barreto dos Santos,ADRIANA BRAITT LIMA	05/05/2026 14:00 - 16:00 PAT - Módulo IV - PAT47	Projeto de vida no contexto universitário: a importância de sua introdução na formação acadêmica	Ana Luiza Nascimento Ribeiro



Atenção: em caso de dúvida ou divergência de horário, considere o e-mail enviado pela coordenação do GT.

Grupo de Trabalho	Coordenação	Data Horário Local	Título da Comunicação Oral	Autoria
GT 51 PEDAGOGIA DO SENTIDO NA VIDA NA UNIVERSIDADE: FORMAÇÃO INTEGRAL, SAÚDE MENTAL E COMPROMISSO SOCIAL	Antonio José Pimentel Santos, David Moises Barreto dos Santos, ADRIANA BRAITT LIMA	05/05/2026 14:00 - 16:00 PAT - Módulo IV - PAT47	FORMAÇÃO INTEGRAL NA ADOLESCÊNCIA: VALORES E FORÇAS PESSOAIS COMO DIMENSÕES DO DESENVOLVIMENTO HUMANO NO CONTEXTO ESCOLAR	David Moises Barreto dos Santos, Najara Conceição de Oliveira Vieira
GT 51 PEDAGOGIA DO SENTIDO NA VIDA NA UNIVERSIDADE: FORMAÇÃO INTEGRAL, SAÚDE MENTAL E COMPROMISSO SOCIAL	Antonio José Pimentel Santos, David Moises Barreto dos Santos, ADRIANA BRAITT LIMA	05/05/2026 14:00 - 16:00 PAT - Módulo IV - PAT47	Invisibilidade social e sentido do trabalho: reflexões formativas com trabalhadores de segurança da UEFS	Daniel Marques Primo, Maria Carolina Ferreira Santiago, Lais Silva, Heloisa Helena Oliveira Francisco de Lima, Cleonice Anunciação Adorno, GLEYCIANE SANTOS DE SOUZA
GT 51 PEDAGOGIA DO SENTIDO NA VIDA NA UNIVERSIDADE: FORMAÇÃO INTEGRAL, SAÚDE MENTAL E COMPROMISSO SOCIAL	Antonio José Pimentel Santos, David Moises Barreto dos Santos, ADRIANA BRAITT LIMA	05/05/2026 14:00 - 16:00 PAT - Módulo IV - PAT47	Por uma pedagogia humanística: trajetória de uma socióloga em cursos de saúde de uma universidade federal	Leonardo Santos de Jesus, Amanda Bispo Pereira, Giovanna Rodrigues Mastroianni De Oliveira, Ana Nery Pereira de Souza, Maria Eduarda da Silva Rosa, Nubia dos Reis Pinto
GT 51 PEDAGOGIA DO SENTIDO NA VIDA NA UNIVERSIDADE: FORMAÇÃO INTEGRAL, SAÚDE MENTAL E COMPROMISSO SOCIAL	Antonio José Pimentel Santos, David Moises Barreto dos Santos, ADRIANA BRAITT LIMA	05/05/2026 14:00 - 16:00 PAT - Módulo IV - PAT47	Entre Arte e Reflexão: Relato de Experiência na Exposição de Viktor Frankl.	Claudijane Pimenta
GT 51 PEDAGOGIA DO SENTIDO NA VIDA NA UNIVERSIDADE: FORMAÇÃO INTEGRAL, SAÚDE MENTAL E COMPROMISSO SOCIAL	Antonio José Pimentel Santos, David Moises Barreto dos Santos, ADRIANA BRAITT LIMA	05/05/2026 14:00 - 16:00 PAT - Módulo IV - PAT47	A Pedagogia do Sentido na vida e a reestruturação da disciplina Projeto de Vida no Ensino Fundamental Anos Finais	Rodrigo Da Cruz Nogueira



Atenção: em caso de dúvida ou divergência de horário, considere o e-mail enviado pela coordenação do GT.

Grupo de Trabalho	Coordenação	Data Horário Local	Título da Comunicação Oral	Autoria
GT 51 PEDAGOGIA DO SENTIDO NA VIDA NA UNIVERSIDADE: FORMAÇÃO INTEGRAL, SAÚDE MENTAL E COMPROMISSO SOCIAL	Antonio José Pimentel Santos, David Moises Barreto dos Santos, ADRIANA BRAITT LIMA	05/05/2026 14:00 - 16:00 PAT - Módulo IV - PAT47	MÚSICA E SENTIDO DA VIDA NO CUIDADO HOSPITALAR: ESTRATÉGIA DE HUMANIZAÇÃO E FORMAÇÃO INTEGRAL	Valquíria de Araújo Hora, Pedro Henrique Cerqueira de Andrade, Márcia Fontes Ferreira, Lidia Ximenes Mendes de Sousa
GT 51 PEDAGOGIA DO SENTIDO NA VIDA NA UNIVERSIDADE: FORMAÇÃO INTEGRAL, SAÚDE MENTAL E COMPROMISSO SOCIAL	Antonio José Pimentel Santos, David Moises Barreto dos Santos, ADRIANA BRAITT LIMA	05/05/2026 14:00 - 16:00 PAT - Módulo IV - PAT47	A obra Em Busca de Sentido como recurso formativo na construção de sentido em estudantes universitários	Letícia Das Neves Santos
GT 51 PEDAGOGIA DO SENTIDO NA VIDA NA UNIVERSIDADE: FORMAÇÃO INTEGRAL, SAÚDE MENTAL E COMPROMISSO SOCIAL	Antonio José Pimentel Santos, David Moises Barreto dos Santos, ADRIANA BRAITT LIMA	06/05/26 09:30 - 11:30 PAT - Módulo IV - PAT47	Educação em enfermagem: interfaces entre a Análise Existencial Frankliana e a Teoria de Joyce Travelbee.	ADRIANA BRAITT LIMA, VERÔNICA ROSÁRIO RABELO
GT 51 PEDAGOGIA DO SENTIDO NA VIDA NA UNIVERSIDADE: FORMAÇÃO INTEGRAL, SAÚDE MENTAL E COMPROMISSO SOCIAL	Antonio José Pimentel Santos, David Moises Barreto dos Santos, ADRIANA BRAITT LIMA	06/05/26 09:30 - 11:30 PAT - Módulo IV - PAT47	Sentido de ser estudantes de Enfermagem no cuidado paliativo à pessoa: um relato de experiência.	ADRIANA BRAITT LIMA, Bruna de Jesus Sousa
GT 51 PEDAGOGIA DO SENTIDO NA VIDA NA UNIVERSIDADE: FORMAÇÃO INTEGRAL, SAÚDE MENTAL E COMPROMISSO SOCIAL	Antonio José Pimentel Santos, David Moises Barreto dos Santos, ADRIANA BRAITT LIMA	06/05/26 09:30 - 11:30 PAT - Módulo IV - PAT47	PRODUÇÃO DO CONHECIMENTO SOBRE A EDUCAÇÃO EM ENFERMAGEM NA PERSPECTIVA DOS CUIDADOS PALIATIVOS E O SENTIDO DA VIDA	Lais de Oliveira Morais, Emily De Souza Oliveira, Caroline Da Silva Brito, ADRIANA BRAITT LIMA, Débora Costa Reis
GT 51 PEDAGOGIA DO SENTIDO NA VIDA NA UNIVERSIDADE: FORMAÇÃO INTEGRAL, SAÚDE MENTAL E COMPROMISSO SOCIAL	Antonio José Pimentel Santos, David Moises Barreto dos Santos, ADRIANA BRAITT LIMA	06/05/26 09:30 - 11:30 PAT - Módulo IV - PAT47	PEDAGOGIA DO SENTIDO NA VIDA DE ESTUDANTES DE ENFERMAGEM DURANTE PRÁTICAS HOSPITALARES NA UNIDADE DE NEUROCIRURGIA	Harumy Nischiuchi Rocha Lima bastos, Milenna Santos Pinheiro, Joanne Mara Costa de Lima Mota, Emily Dos Santos Silva, ADRIANA BRAITT LIMA, Natasha de Lima Carvalho



Atenção: em caso de dúvida ou divergência de horário, considere o e-mail enviado pela coordenação do GT.

Grupo de Trabalho	Coordenação	Data Horário Local	Título da Comunicação Oral	Autoria
GT 51 PEDAGOGIA DO SENTIDO NA VIDA NA UNIVERSIDADE: FORMAÇÃO INTEGRAL, SAÚDE MENTAL E COMPROMISSO SOCIAL	Antonio José Pimentel Santos, David Moises Barreto dos Santos, ADRIANA BRAITT LIMA	06/05/26 09:30 - 11:30 PAT - Módulo IV - PAT47	VIVÊNCIAS EM SAÚDE À LUZ DO EXISTENCIALISMO FRANKLIANO	ADRIANA BRAITT LIMA, Cleonice Adorno
GT 51 PEDAGOGIA DO SENTIDO NA VIDA NA UNIVERSIDADE: FORMAÇÃO INTEGRAL, SAÚDE MENTAL E COMPROMISSO SOCIAL	Antonio José Pimentel Santos, David Moises Barreto dos Santos, ADRIANA BRAITT LIMA	06/05/26 09:30 - 11:30 PAT - Módulo IV - PAT47	AÇÕES EXTENSIONISTAS PARA ESTUDANTES DE ENFERMAGEM SOBRE CUIDADOS PALIATIVOS E PROCESSO DE MORTE E MORRER POR MEIO DE LOGOENCONTROS	Laís de Oliveira Morais, Débora Costa Reis, Caroline Da Silva Brito, Emily De Souza Oliveira
GT 51 PEDAGOGIA DO SENTIDO NA VIDA NA UNIVERSIDADE: FORMAÇÃO INTEGRAL, SAÚDE MENTAL E COMPROMISSO SOCIAL	Antonio José Pimentel Santos, David Moises Barreto dos Santos, ADRIANA BRAITT LIMA	06/05/26 09:30 - 11:30 PAT - Módulo IV - PAT47	SENTIDO DA APRENDIZAGEM NAS VIVÊNCIAS DOS ESTUDANTES DE ENFERMAGEM NO CUIDADO À PESSOA NO PROCESSO DE FORMAÇÃO	Adriana Braitt Lima, Sanmara Souza Pedreira Lima
GT 51 PEDAGOGIA DO SENTIDO NA VIDA NA UNIVERSIDADE: FORMAÇÃO INTEGRAL, SAÚDE MENTAL E COMPROMISSO SOCIAL	Antonio José Pimentel Santos, David Moises Barreto dos Santos, ADRIANA BRAITT LIMA	06/05/26 09:30 - 11:30 PAT - Módulo IV - PAT47	Estado da arte sobre a educação em enfermagem quanto ao cuidado à pessoa em morte encefálica e o sentido na vida.	Emily De Souza Oliveira, Débora Costa Reis, Laís de Oliveira Morais, Caroline Da Silva Brito
GT 51 PEDAGOGIA DO SENTIDO NA VIDA NA UNIVERSIDADE: FORMAÇÃO INTEGRAL, SAÚDE MENTAL E COMPROMISSO SOCIAL	Antonio José Pimentel Santos, David Moises Barreto dos Santos, ADRIANA BRAITT LIMA	Definido pela coordenação e informado por e-mail	Sentido na vida de estudantes de enfermagem frente ao cuidado à pessoa durante a prática hospitalar	Mileide de Sousa Pereira, Joanne Mara Costa de Lima Mota, Milenna Santos Pinheiro, Harumy Nischiuchi Rocha Lima bastos, Natasha de Lima Carvalho, ADRIANA BRAITT LIMA
GT 52 Práticas Corporais Integrativas e Práticas Contemplativas na Universidade: caminhos para a (co)produção do cuidado e saúde	Marinalva Lopes Ribeiro, Helimara D Anunciação Brasileiro, AMANDA LEITE NOVAES	05/05/2026 14:00 - 16:00 PAT - Módulo IV - PAT48	Política Municipal de Práticas Integrativas e Complementares em Saúde (PICS): relato de experiência em Feira de Santana	Adroaldo Oliveira dos Santos, Maria Josimeire Silva de Carvalho, Isolda Bomfim Magalhães Gumes



Atenção: em caso de dúvida ou divergência de horário, considere o e-mail enviado pela coordenação do GT.

Grupo de Trabalho	Coordenação	Data Horário Local	Título da Comunicação Oral	Autoria
GT 52 Práticas Corporais Integrativas e Práticas Contemplativas na Universidade: caminhos para a (co)produção do cuidado e saúde	Marinalva Lopes Ribeiro, Helimara D Anunciação Brasileiro, AMANDA LEITE NOVAES	05/05/2026 14:00 - 16:00 PAT - Módulo IV - PAT48	Aromaterapia: um caminho para o fortalecimento do bem-estar	Maria Josimeire Silva de Carvalho, Helimara D Anunciação Brasileiro
GT 52 Práticas Corporais Integrativas e Práticas Contemplativas na Universidade: caminhos para a (co)produção do cuidado e saúde	Marinalva Lopes Ribeiro, Helimara D Anunciação Brasileiro, AMANDA LEITE NOVAES	05/05/2026 14:00 - 16:00 PAT - Módulo IV - PAT48	EDUCAÇÃO BIOCÊNTRICA COMO PRÁTICA DE PROMOÇÃO DE CUIDADO E ACOLHIMENTO: VIVÊNCIAS COM ESTUDANTES DA UEFS	MARINALVA LOPES RIBEIRO, Allana Silva de Freitas
GT 52 Práticas Corporais Integrativas e Práticas Contemplativas na Universidade: caminhos para a (co)produção do cuidado e saúde	Marinalva Lopes Ribeiro, Helimara D Anunciação Brasileiro, AMANDA LEITE NOVAES	05/05/2026 14:00 - 16:00 PAT - Módulo IV - PAT48	Práticas Integrativas e Complementares em Saúde e Saberes Tradicionais: escrevivência e tensões na institucionalização universitária	Cristiane Ribeiro da Silva Castro, Guilherme Rodrigues Dos Reis
GT 52 Práticas Corporais Integrativas e Práticas Contemplativas na Universidade: caminhos para a (co)produção do cuidado e saúde	Marinalva Lopes Ribeiro, Helimara D Anunciação Brasileiro, AMANDA LEITE NOVAES	05/05/2026 14:00 - 16:00 PAT - Módulo IV - PAT48	Biodança como processo de integração afetiva e desenvolvimento pessoal: um relato de experiência	Rennan Pinto de Oliveira, Ana Andrea Souza Pinho
GT 52 Práticas Corporais Integrativas e Práticas Contemplativas na Universidade: caminhos para a (co)produção do cuidado e saúde	Marinalva Lopes Ribeiro, Helimara D Anunciação Brasileiro, AMANDA LEITE NOVAES	06/05/26 09:30 - 11:30 PAT - Módulo IV - PAT48	Práticas contemplativas no ensino superior: aproximações teóricas e experiências na formação em saúde	Marcelo Eduardo Pfeiffer Castellanos, Ana Carolina Souza Torres, Amanda Leite Novaes, Thaís Barbosa Reis De Matos, Ana Paula Carvalho da Silva Sampaio, Sandra Straccialano Coelho



Atenção: em caso de dúvida ou divergência de horário, considere o e-mail enviado pela coordenação do GT.

Grupo de Trabalho	Coordenação	Data Horário Local	Título da Comunicação Oral	Autoria
GT 52 Práticas Corporais Integrativas e Práticas Contemplativas na Universidade: caminhos para a (co)produção do cuidado e saúde	Marinalva Lopes Ribeiro, Helimara D Anunciação Brasileiro, AMANDA LEITE NOVAES	06/05/26 09:30 - 11:30 PAT - Módulo IV - PAT48	As práticas de Yoga no ambiente universitário: aproximações empíricas do Coletivo Ser Yoga	Sandra Straccialano Coelho, Liana Santos Alves Peixoto, Thainá Soares Ribeiro
GT 52 Práticas Corporais Integrativas e Práticas Contemplativas na Universidade: caminhos para a (co)produção do cuidado e saúde	Marinalva Lopes Ribeiro, Helimara D Anunciação Brasileiro, AMANDA LEITE NOVAES	06/05/26 09:30 - 11:30 PAT - Módulo IV - PAT48	Biodança e circularidade de saberes entre grupo de pesquisa (UNEB/CNPQ) e cotidiano de uma Escola Municipal de Salvador/Bahia	Silvana Souza d Afonseca, Maria Isaura Fonseca Sepúlveda, LAUANA VILARONGA CUNHA DE ARAUJO, Bárbara Figueredo da Silva
GT 52 Práticas Corporais Integrativas e Práticas Contemplativas na Universidade: caminhos para a (co)produção do cuidado e saúde	Marinalva Lopes Ribeiro, Helimara D Anunciação Brasileiro, AMANDA LEITE NOVAES	06/05/26 09:30 - 11:30 PAT - Módulo IV - PAT48	Biodança e Yoga na redução da ansiedade, desbloqueio da criatividade e percepção da corporeidade durante a escrita monográfica da graduação	LAUANA VILARONGA CUNHA DE ARAUJO, Gabriele dos Anjos Santos
GT 52 Práticas Corporais Integrativas e Práticas Contemplativas na Universidade: caminhos para a (co)produção do cuidado e saúde	Marinalva Lopes Ribeiro, Helimara D Anunciação Brasileiro, AMANDA LEITE NOVAES	06/05/26 09:30 - 11:30 PAT - Módulo IV - PAT48	Biodança no DEDC1 da UNEB: contribuições para uma formação docente integral voltada ao bem-estar individual e coletivo	LAUANA VILARONGA CUNHA DE ARAUJO
GT 52 Práticas Corporais Integrativas e Práticas Contemplativas na Universidade: caminhos para a (co)produção do cuidado e saúde	Marinalva Lopes Ribeiro, Helimara D Anunciação Brasileiro, AMANDA LEITE NOVAES	06/05/26 09:30 - 11:30 PAT - Módulo IV - PAT48	(AUTO)CUIDADO NA ESCRITA ACADÊMICA: UM RELATO DE EXPERIÊNCIAS COM PRÁTICAS CONTEMPLATIVAS	Sandra Straccialano Coelho, Nubia dos Reis Pinto, Loise Betânia Bispo Lima Leão, Mônica Araújo de Sá, Keyla Prazeres, AMANDA LEITE NOVAES



Atenção: em caso de dúvida ou divergência de horário, considere o e-mail enviado pela coordenação do GT.

Grupo de Trabalho	Coordenação	Data Horário Local	Título da Comunicação Oral	Autoria
GT 52 Práticas Corporais Integrativas e Práticas Contemplativas na Universidade: caminhos para a (co)produção do cuidado e saúde	Marinalva Lopes Ribeiro, Helimara D Anunciação Brasileiro, AMANDA LEITE NOVAES	06/05/26 14:00 - 16:00 PAT - Módulo IV - PAT48	DESAFIOS DA INSERÇÃO DAS PRÁTICAS INTEGRATIVAS NA UNIVERSIDADE: UMA ANÁLISE DOS ATENDIMENTOS EXTENSIONISTAS À COMUNIDADE ACADÊMICA	Brena Pimentel dos Santos Venas, Rodrigo Almeida Bastos, Cintia Maria Barreto dos Santos, INGRID ESTEFANIA MANCIA DE GUTIERREZ, Tais Peixoto da Silva
GT 52 Práticas Corporais Integrativas e Práticas Contemplativas na Universidade: caminhos para a (co)produção do cuidado e saúde	Marinalva Lopes Ribeiro, Helimara D Anunciação Brasileiro, AMANDA LEITE NOVAES	06/05/26 14:00 - 16:00 PAT - Módulo IV - PAT48	Massagem relaxante na extensão universitária: cuidado, bem-estar e campo de prática em Práticas Integrativas e Complementares em Saúde (PICS)	Assicleide da Silva Brito, Paulo Henrique Machado de Souza, DALVA MONALYSA DA SILVA SANTOS, Bianca Ribeiro Almeida, Ingrid Estefania Mancian de Gutiérrez, Kethellen Alves de Farias
GT 52 Práticas Corporais Integrativas e Práticas Contemplativas na Universidade: caminhos para a (co)produção do cuidado e saúde	Marinalva Lopes Ribeiro, Helimara D Anunciação Brasileiro, AMANDA LEITE NOVAES	06/05/26 14:00 - 16:00 PAT - Módulo IV - PAT48	Vivências de Dança Circular com estudantes de graduação: experimentando possibilidades para o campo de pesquisa	Marcelo Eduardo Pfeiffer Castellanos, Marcele Carneiro Paim, AMANDA LEITE NOVAES
GT 52 Práticas Corporais Integrativas e Práticas Contemplativas na Universidade: caminhos para a (co)produção do cuidado e saúde	Marinalva Lopes Ribeiro, Helimara D Anunciação Brasileiro, AMANDA LEITE NOVAES	06/05/26 14:00 - 16:00 PAT - Módulo IV - PAT48	A Biodança na promoção da saúde e do bem-estar de estudantes universitários	Rands Tadeu Palma Ferreira
GT 52 Práticas Corporais Integrativas e Práticas Contemplativas na Universidade: caminhos para a (co)produção do cuidado e saúde	Marinalva Lopes Ribeiro, Helimara D Anunciação Brasileiro, AMANDA LEITE NOVAES	06/05/26 14:00 - 16:00 PAT - Módulo IV - PAT48	Biodança e autorregulação psicocorporal: um relato de experiência em práticas integrativas	juliana souza



Atenção: em caso de dúvida ou divergência de horário, considere o e-mail enviado pela coordenação do GT.

Grupo de Trabalho	Coordenação	Data Horário Local	Título da Comunicação Oral	Autoria
GT 52 Práticas Corporais Integrativas e Práticas Contemplativas na Universidade: caminhos para a (co)produção do cuidado e saúde	Marinalva Lopes Ribeiro, Helimara D Anunciação Brasileiro, AMANDA LEITE NOVAES	07/05/2026 09:30 - 11:30 PAT - Módulo IV - PAT48	Atendimentos de homeopatia na universidade: contribuições de um programa de extensão na promoção da saúde	INGRID ESTEFANIA MANCIA DE GUTIERREZ, Célia Maria Carneiro dos Santos, Kethellen Alves de Farias, Iris Victoria dos santos Souza, Angélica Maria Lucchese, Bianca Ribeiro Almeida
GT 52 Práticas Corporais Integrativas e Práticas Contemplativas na Universidade: caminhos para a (co)produção do cuidado e saúde	Marinalva Lopes Ribeiro, Helimara D Anunciação Brasileiro, AMANDA LEITE NOVAES	07/05/2026 09:30 - 11:30 PAT - Módulo IV - PAT48	PRÁTICAS INTEGRATIVAS E COMPLEMENTARES EM SAÚDE (PICS) NO CAMPUS UNIVERSITÁRIO DA UNIVERSIDADE ESTADUAL DE FEIRA DE SANTANA (UEFS)	Suzi de Almeida Vasconcelos Barboni
GT 52 Práticas Corporais Integrativas e Práticas Contemplativas na Universidade: caminhos para a (co)produção do cuidado e saúde	Marinalva Lopes Ribeiro, Helimara D Anunciação Brasileiro, AMANDA LEITE NOVAES	07/05/2026 09:30 - 11:30 PAT - Módulo IV - PAT48	BIODANÇA E VITALIDADE NA EDUCAÇÃO PÚBLICA: ESTRATÉGIAS DE CUIDADO E INTEGRAÇÃO COM DOCENTES DA EDUCAÇÃO BÁSICA.	Tatiane dos Santos Moreira
GT 52 Práticas Corporais Integrativas e Práticas Contemplativas na Universidade: caminhos para a (co)produção do cuidado e saúde	Marinalva Lopes Ribeiro, Helimara D Anunciação Brasileiro, AMANDA LEITE NOVAES	07/05/2026 09:30 - 11:30 PAT - Módulo IV - PAT48	PRÁTICAS INTEGRATIVAS NO ENSINO EM SAÚDE: RELATO DE EXPERIÊNCIA NO CONTEXTO ODONTOLÓGICO	Wenderson Santana Souza, Wlisses Freitas Silva, Gabriela Florentino De Oliveira Silva, Damile De Oliveira Da Silva, Michelle Miranda Lopes Falcão, Mércia Oliveira de Carvalho
GT 52 Práticas Corporais Integrativas e Práticas Contemplativas na Universidade: caminhos para a (co)produção do cuidado e saúde	Marinalva Lopes Ribeiro, Helimara D Anunciação Brasileiro, AMANDA LEITE NOVAES	07/05/2026 09:30 - 11:30 PAT - Módulo IV - PAT48	Entre percepções e sentidos: a experiência de profissionais de saúde em um projeto extensionista de Educação Permanente em PICS em Salvador	Aníbal de Freitas Santos Júnior, Rennan Pinto de Oliveira, Marcelo Peixoto Souza



Atenção: em caso de dúvida ou divergência de horário, considere o e-mail enviado pela coordenação do GT.

Grupo de Trabalho	Coordenação	Data Horário Local	Título da Comunicação Oral	Autoria
GT 53 Programa de Pós-graduação em Saúde Coletiva (PPGSC): impactos na formação e qualificação profissional, na saúde e fortalecimento do SUS	Profº Drº Marcelo Torres Peixoto, Gilmar Mercês de Jesus, Carlos Alberto Lima da Silva	06/05/26 09:30 - 11:30 PAT - Módulo IV - PAT49	Surto De Esporotricose Em Gatos Na UEFS: Relato De Experiência E Resposta Emergencial Em Saúde Pública	Raiane Santana Peixoto, Simone Silva Ribeiro, Caira Hereda Pinheiro
GT 53 Programa de Pós-graduação em Saúde Coletiva (PPGSC): impactos na formação e qualificação profissional, na saúde e fortalecimento do SUS	Profº Drº Marcelo Torres Peixoto, Gilmar Mercês de Jesus, Carlos Alberto Lima da Silva	06/05/26 09:30 - 11:30 PAT - Módulo IV - PAT49	Implementação da Telessaúde na Atenção Primária à Saúde: desafios e potenciais contribuições da equipe multiprofissional	IRAILDES ANDRADE JULIANO, Emily Dos Santos Silva
GT 53 Programa de Pós-graduação em Saúde Coletiva (PPGSC): impactos na formação e qualificação profissional, na saúde e fortalecimento do SUS	Profº Drº Marcelo Torres Peixoto, Gilmar Mercês de Jesus, Carlos Alberto Lima da Silva	06/05/26 09:30 - 11:30 PAT - Módulo IV - PAT49	Judicialização na Saúde Suplementar no Brasil: análise dos casos novos e principais demandas entre 2020 e 2025	IRAILDES ANDRADE JULIANO, Beatriz Santana Pereira Moraes
GT 53 Programa de Pós-graduação em Saúde Coletiva (PPGSC): impactos na formação e qualificação profissional, na saúde e fortalecimento do SUS	Profº Drº Marcelo Torres Peixoto, Gilmar Mercês de Jesus, Carlos Alberto Lima da Silva	06/05/26 09:30 - 11:30 PAT - Módulo IV - PAT49	Implantação do Programa Nacional de Segurança do Paciente: percepção de coordenadores de Núcleos de Segurança do Paciente hospitalares	Bruno Rodrigues Alencar, Tatiane de Oliveira Silva Alencar, Sílvia da Silva Santos Passos, Mariana Oliveira Santana, Luanderson Santana Santos, Larissa Araújo Portugal Silva
GT 53 Programa de Pós-graduação em Saúde Coletiva (PPGSC): impactos na formação e qualificação profissional, na saúde e fortalecimento do SUS	Profº Drº Marcelo Torres Peixoto, Gilmar Mercês de Jesus, Carlos Alberto Lima da Silva	06/05/26 09:30 - 11:30 PAT - Módulo IV - PAT49	DOUTORADO EM SAÚDE COLETIVA: estratégia de fortalecimento da formação docente e da produção científica em saúde	Tatiane de Oliveira Silva Alencar, DAILEY OLIVEIRA CARVALHO



Atenção: em caso de dúvida ou divergência de horário, considere o e-mail enviado pela coordenação do GT.

Grupo de Trabalho	Coordenação	Data Horário Local	Título da Comunicação Oral	Autoria
GT 53 Programa de Pós-graduação em Saúde Coletiva (PPGSC): impactos na formação e qualificação profissional, na saúde e fortalecimento do SUS	Profº Drº Marcelo Torres Peixoto, Gilmar Mercês de Jesus, Carlos Alberto Lima da Silva	06/05/26 09:30 - 11:30 PAT - Módulo IV - PAT49	Saúde única na UEFS: manejo de animais de vida livre e interação com a comunidade acadêmica	Caira Hereda Pinheiro, RAIANE SANTANA PEIXOTO, Simone Silva Ribeiro
GT 53 Programa de Pós-graduação em Saúde Coletiva (PPGSC): impactos na formação e qualificação profissional, na saúde e fortalecimento do SUS	Profº Drº Marcelo Torres Peixoto, Gilmar Mercês de Jesus, Carlos Alberto Lima da Silva	06/05/26 09:30 - 11:30 PAT - Módulo IV - PAT49	Administração de ferro endovenoso na Atenção Primária à Saúde: análise crítica de prática assistencial no SUS	Aline Mota de Almeida, IRAILDES ANDRADE JULIANO
GT 53 Programa de Pós-graduação em Saúde Coletiva (PPGSC): impactos na formação e qualificação profissional, na saúde e fortalecimento do SUS	Profº Drº Marcelo Torres Peixoto, Gilmar Mercês de Jesus, Carlos Alberto Lima da Silva	06/05/26 14:00 - 16:00 PAT - Módulo IV - PAT49	Variação sazonal no consumo alimentar de crianças e adolescentes	Anna Karolina Cerqueira Barros, Lara Daniele Matos dos Santos Araujo, Marijunio Rocha Pires, Larissa Oliveira Novais, Gilmar Mercês de Jesus, Jaqueline Passos Carneiro Santana
GT 53 Programa de Pós-graduação em Saúde Coletiva (PPGSC): impactos na formação e qualificação profissional, na saúde e fortalecimento do SUS	Profº Drº Marcelo Torres Peixoto, Gilmar Mercês de Jesus, Carlos Alberto Lima da Silva	06/05/26 14:00 - 16:00 PAT - Módulo IV - PAT49	Trajetória e consolidação de pesquisas sobre o consumo alimentar e os comportamentos de movimento de escolares no semiárido baiano	Lara Daniele Matos dos Santos Araujo, Marijunio Rocha Pires, Jaqueline Passos Carneiro Santana, Larissa Oliveira Novais, Gilmar Mercês de Jesus, Anna Karolina Cerqueira Barros
GT 53 Programa de Pós-graduação em Saúde Coletiva (PPGSC): impactos na formação e qualificação profissional, na saúde e fortalecimento do SUS	Profº Drº Marcelo Torres Peixoto, Gilmar Mercês de Jesus, Carlos Alberto Lima da Silva	06/05/26 14:00 - 16:00 PAT - Módulo IV - PAT49	Consumo alimentar, atividade física, comportamento sedentário e despechos de saúde de escolares do ensino fundamental: resultados preliminares VIGIWEB-ESCOLAR II	Anna Karolina Cerqueira Barros, Marijunio Rocha Pires, Jaqueline Passos Carneiro Santana, Larissa Oliveira Novais, Gilmar Mercês de Jesus, Lara Daniele Matos dos Santos Araujo



Atenção: em caso de dúvida ou divergência de horário, considere o e-mail enviado pela coordenação do GT.

Grupo de Trabalho	Coordenação	Data Horário Local	Título da Comunicação Oral	Autoria
GT 53 Programa de Pós-graduação em Saúde Coletiva (PPGSC): impactos na formação e qualificação profissional, na saúde e fortalecimento do SUS	Profº Drº Marcelo Torres Peixoto, Gilmar Mercês de Jesus, Carlos Alberto Lima da Silva	06/05/26 14:00 - 16:00 PAT - Módulo IV - PAT49	O voleibol como meio de inclusão social e incentivo ao esporte de lazer em Guanambi-BA: relato de experiência (2025)	Anna Karolina Cerqueira Barros, Lara Daniele Matos dos Santos Araujo, Jaqueline Passos Carneiro Santana, Larissa Oliveira Novais, Gilmar Mercês de Jesus, Marjúnio Rocha Pires
GT 53 Programa de Pós-graduação em Saúde Coletiva (PPGSC): impactos na formação e qualificação profissional, na saúde e fortalecimento do SUS	Profº Drº Marcelo Torres Peixoto, Gilmar Mercês de Jesus, Carlos Alberto Lima da Silva	06/05/26 14:00 - 16:00 PAT - Módulo IV - PAT49	RECORTES DE GÊNERO NA FORMAÇÃO DOCENTE: DIÁLOGOS DE EXPERIÊNCIAS.	Romulo Augusto Santos Queiroz, Daniele De Oliveira, Fábila Lima Freire, Fernanda Braga Vizeu Ventura, Viviane Modesto Ferraz, Gléssia Carneiro Guimarães
GT 53 Programa de Pós-graduação em Saúde Coletiva (PPGSC): impactos na formação e qualificação profissional, na saúde e fortalecimento do SUS	Profº Drº Marcelo Torres Peixoto, Gilmar Mercês de Jesus, Carlos Alberto Lima da Silva	06/05/26 14:00 - 16:00 PAT - Módulo IV - PAT49	DESIGUALDADES SOCIODEMOGRÁFICAS NA INADEQUAÇÃO DO PRÉ-NATAL	Gilmar Mercês de Jesus, Caroline Ramalho Galvão Assis
GT 53 Programa de Pós-graduação em Saúde Coletiva (PPGSC): impactos na formação e qualificação profissional, na saúde e fortalecimento do SUS	Profº Drº Marcelo Torres Peixoto, Gilmar Mercês de Jesus, Carlos Alberto Lima da Silva	06/05/26 14:00 - 16:00 PAT - Módulo IV - PAT49	O saber ao fazer na Atenção Primária como integração entre formação e prática no SUS	RAFAEL SANTOS FREITAS
GT 54 Saúde Mental e Trabalho — Determinação social, Desafios e Intervenções	Iracema Lua, Ariane Cedraz Morais, Cíntia Maria Moraes Carneiro	05/05/2026 14:00 - 16:00 PAT - Módulo V - PAT50	PROMOÇÃO DA QUALIDADE DO SONO NA COMUNIDADE DE FEIRA DE SANTANA: RELATO DE EXPERIÊNCIA EXTENSIONISTA	Caroline Barbosa da Silva Porto, Iracema Lua, Elidelma Dos Santos Pinheiro, TÂNIA ARAÚJO, Camila Souza dos Santos Alves



Atenção: em caso de dúvida ou divergência de horário, considere o e-mail enviado pela coordenação do GT.

Grupo de Trabalho	Coordenação	Data Horário Local	Título da Comunicação Oral	Autoria
GT 54 Saúde Mental e Trabalho — Determinação social, Desafios e Intervenções	Iracema Lua, Ariane Cedraz Morais, Cíntia Maria Moraes Carneiro	05/05/2026 14:00 - 16:00 PAT - Módulo V - PAT50	OBSERVATÓRIO NACIONAL DE SAÚDE MENTAL E TRABALHO: DETERMINAÇÃO SOCIAL E ESTRATÉGIAS NO SUS	TÂNIA ARAÚJO, Simone Santos Oliveira, Sérgio Roberto De Lucca, Fernanda Moura d Almeida Miranda
GT 54 Saúde Mental e Trabalho — Determinação social, Desafios e Intervenções	Iracema Lua, Ariane Cedraz Morais, Cíntia Maria Moraes Carneiro	05/05/2026 14:00 - 16:00 PAT - Módulo V - PAT50	ANSIEDADE ENTRE DOCENTES: QUANDO O MODO DE ENFRENTAR SE TORNA PARTE DO PROBLEMA	Maciel Alves de Moura, Jules Ramon Brito Teixeira, Paloma De Sousa Pinho Freitas, Débora Ramos de Araujo Souza
GT 54 Saúde Mental e Trabalho — Determinação social, Desafios e Intervenções	Iracema Lua, Ariane Cedraz Morais, Cíntia Maria Moraes Carneiro	05/05/2026 14:00 - 16:00 PAT - Módulo V - PAT50	Aspectos do trabalho e o consumo de álcool entre trabalhadores: uma revisão de literatura	Heloyssa Do Amor Divino Santana, Felícia Emília Camões Chale, Milla Pauline da Silva Ferreira Teles, Iracema Lua, Priscilla Valentina Primo, Ester Cristina Primo Santana Moreira
GT 54 Saúde Mental e Trabalho — Determinação social, Desafios e Intervenções	Iracema Lua, Ariane Cedraz Morais, Cíntia Maria Moraes Carneiro	05/05/2026 14:00 - 16:00 PAT - Módulo V - PAT50	Determinantes sociais do adoecimento mental na população trabalhadora.	Iracema Lua, Priscilla Valentina Primo, Ester Cristina Primo Santana Moreira, Heloyssa Do Amor Divino Santana
GT 54 Saúde Mental e Trabalho — Determinação social, Desafios e Intervenções	Iracema Lua, Ariane Cedraz Morais, Cíntia Maria Moraes Carneiro	05/05/2026 14:00 - 16:00 PAT - Módulo V - PAT50	FATORES PSICOSSOCIAIS E SAÚDE MENTAL DE DOCENTES DA PÓS GRADUAÇÃO	Maciel Alves de Moura, Iracema Lua, TÂNIA ARAÚJO, Paloma De Sousa Pinho Freitas, Débora Ramos de Araujo Souza



Atenção: em caso de dúvida ou divergência de horário, considere o e-mail enviado pela coordenação do GT.

Grupo de Trabalho	Coordenação	Data Horário Local	Título da Comunicação Oral	Autoria
GT 54 Saúde Mental e Trabalho — Determinação social, Desafios e Intervenções	Iracema Lua, Ariane Cedraz Moraes, Cíntia Maria Moraes Carneiro	06/05/26 09:30 - 11:30 PAT - Módulo V - PAT50	Atenção Básica como “Porta de Entrada” em Saúde Mental: Entre o Ideal e a Realidade	Mônica Oliveira Rios, Emily Souza dos Santos e Santos, Ingrid Victória dos Santos Guedes, Ketilli Janine Teixeira Dos Santos, Lídyia Maria Amaral Correia, SAMIRA ABREU DOS SANTOS
GT 54 Saúde Mental e Trabalho — Determinação social, Desafios e Intervenções	Iracema Lua, Ariane Cedraz Moraes, Cíntia Maria Moraes Carneiro	06/05/26 09:30 - 11:30 PAT - Módulo V - PAT50	SAÚDE MENTAL NO TRABALHO EM SAÚDE: ESTRATÉGIAS DE TRANSLAÇÃO DO CONHECIMENTO NA ATENÇÃO BÁSICA	Ariane Cedraz Moraes, Vitória dos santos Nascimento, Cíntia Maria Moraes Carneiro, Mariana de Castro Brandão Cardoso, TÂNIA ARAÚJO, Gisele dos Santos Moreira
GT 54 Saúde Mental e Trabalho — Determinação social, Desafios e Intervenções	Iracema Lua, Ariane Cedraz Moraes, Cíntia Maria Moraes Carneiro	06/05/26 09:30 - 11:30 PAT - Módulo V - PAT50	Percepções sobre Saúde Mental no Trabalho: Relato de Experiência de atividades extensionistas junto à trabalhadoras de Unidade de Saúde da Família (USF)	Gisele dos Santos Moreira, Felicia Emília Camões Chale, Débora Ramos de Araujo Souza, Iracema Lua, TÂNIA ARAÚJO, Vitória dos santos Nascimento
GT 54 Saúde Mental e Trabalho — Determinação social, Desafios e Intervenções	Iracema Lua, Ariane Cedraz Moraes, Cíntia Maria Moraes Carneiro	06/05/26 09:30 - 11:30 PAT - Módulo V - PAT50	: Assédio moral, comunicação e saúde mental no trabalho docente: relato de experiência em escola pública	Janete Moura Teixeira
GT 54 Saúde Mental e Trabalho — Determinação social, Desafios e Intervenções	Iracema Lua, Ariane Cedraz Moraes, Cíntia Maria Moraes Carneiro	06/05/26 09:30 - 11:30 PAT - Módulo V - PAT50	SAÚDE MENTAL E TRABALHO NO SUS: RELATO DE EXPERIÊNCIA NA CONSTRUÇÃO DE PROPOSTA DE LINHA DE CUIDADO	Elizabeth Cedraz de Oliveira Nunes, Mariana de Castro Brandão Cardoso, Pedro Henrique Cerqueira de Andrade



Atenção: em caso de dúvida ou divergência de horário, considere o e-mail enviado pela coordenação do GT.

Grupo de Trabalho	Coordenação	Data Horário Local	Título da Comunicação Oral	Autoria
GT 54 Saúde Mental e Trabalho — Determinação social, Desafios e Intervenções	Iracema Lua, Ariane Cedraz Morais, Cíntia Maria Moraes Carneiro	06/05/26 09:30 - 11:30 PAT - Módulo V - PAT50	Ação do PET-Saúde/Equidade alusiva ao Setembro Amarelo para trabalhadores de uma Unidade de Saúde da Família no interior da Bahia: um relato de experiência	Êmile Alves Da Silva, Marcio Costa de Souza, Vanessa De Freitas Amorim Santos, Dorath Laira Alves de Souza, Vanessa CAjui, Tainá Gonçalves De Oliveira
GT 54 Saúde Mental e Trabalho — Determinação social, Desafios e Intervenções	Iracema Lua, Ariane Cedraz Morais, Cíntia Maria Moraes Carneiro	06/05/26 14:00 - 16:00 PAT - Módulo V - PAT50	O ESTIGMA DO BURNOUT E A INVISIBILIZAÇÃO DO SOFRIMENTO PSÍQUICO NO TRABALHO EM SAÚDE	Paula Vitória Magno de Melo, Evanilda Souza de Santana Carvalho, Gideon dos Santos Costa, Guthierre Almeida Portugal
GT 54 Saúde Mental e Trabalho — Determinação social, Desafios e Intervenções	Iracema Lua, Ariane Cedraz Morais, Cíntia Maria Moraes Carneiro	06/05/26 14:00 - 16:00 PAT - Módulo V - PAT50	Assédio Moral entre Trabalhadores da saúde: Análise da Prevalência e do Perfil das vítimas	Elidelma Dos Santos Pinheiro, Ariane Cedraz Morais, TÂNIA ARAÚJO, Sabrinna Kelly Cunha Trabuco
GT 54 Saúde Mental e Trabalho — Determinação social, Desafios e Intervenções	Iracema Lua, Ariane Cedraz Morais, Cíntia Maria Moraes Carneiro	06/05/26 14:00 - 16:00 PAT - Módulo V - PAT50	Estresses e sofrimento psíquico vivenciados pela equipe de enfermagem no contexto de Centro Cirúrgico	Ingrid Victória dos Santos Guedes, Lídya Maria Amaral Correia, Marluce Alves Nunes Oliveira, Ketilli Janine Teixeira Dos Santos, SAMIRA ABREU DOS SANTOS, Emily Souza dos Santos e Santos
GT 54 Saúde Mental e Trabalho — Determinação social, Desafios e Intervenções	Iracema Lua, Ariane Cedraz Morais, Cíntia Maria Moraes Carneiro	06/05/26 14:00 - 16:00 PAT - Módulo V - PAT50	Ansiedade e desigualdades de gênero: determinantes sociais e condições de vida de homens e mulheres	Ariane Cedraz Morais, TÂNIA ARAÚJO, Cíntia Maria Moraes Carneiro, Beatriz Santana Costa
GT 54 Saúde Mental e Trabalho — Determinação social, Desafios e Intervenções	Iracema Lua, Ariane Cedraz Morais, Cíntia Maria Moraes Carneiro	06/05/26 14:00 - 16:00 PAT - Módulo V - PAT50	PLATAFORMIZAÇÃO DO TRABALHO E SAÚDE MENTAL DE MULHERES MOTORISTAS: IMPACTOS DA UBERIZAÇÃO SOB A PERSPECTIVA DE GÊNERO	Tainá da Paz Almeida



Atenção: em caso de dúvida ou divergência de horário, considere o e-mail enviado pela coordenação do GT.

Grupo de Trabalho	Coordenação	Data Horário Local	Título da Comunicação Oral	Autoria
GT 54 Saúde Mental e Trabalho — Determinação social, Desafios e Intervenções	Iracema Lua, Ariane Cedraz Moraes, Cíntia Maria Moraes Carneiro	07/05/2026 09:30 - 11:30 PAT - Módulo V - PAT50	ESTRATÉGIAS DE ENFRENTAMENTO DO SOFRIMENTO EMOCIONAL UTILIZADAS POR PROFISSIONAIS DA SAÚDE	Alana Rocha Da Silva Rodrigues, Ravena dos Santos Lopes, Iara Neves Alves, Evilly Carneiro Almeida
GT 54 Saúde Mental e Trabalho — Determinação social, Desafios e Intervenções	Iracema Lua, Ariane Cedraz Moraes, Cíntia Maria Moraes Carneiro	07/05/2026 09:30 - 11:30 PAT - Módulo V - PAT50	Quem cuida dos cuidadores? Uma revisão integrativa sobre Suicídio de Cuidadores de Idosos	Nilo Barroso de Andrade
GT 54 Saúde Mental e Trabalho — Determinação social, Desafios e Intervenções	Iracema Lua, Ariane Cedraz Moraes, Cíntia Maria Moraes Carneiro	07/05/2026 09:30 - 11:30 PAT - Módulo V - PAT50	Cuidar de Quem Cuida: Estratégias de Saúde Mental e Integração para Trabalhadores(as) da Atenção Primária	Suilan Moreira Ferreira, Izaia Marília bastos andrade, Nubia dos Reis Pinto, Elaine Andrade Leal Silva, Gemima Lima, Leonardo Santos de Jesus
GT 54 Saúde Mental e Trabalho — Determinação social, Desafios e Intervenções	Iracema Lua, Ariane Cedraz Moraes, Cíntia Maria Moraes Carneiro	07/05/2026 09:30 - 11:30 PAT - Módulo V - PAT50	Estigma e sofrimento psíquico entre trabalhadores da enfermagem durante a pandemia da COVID-19	Alex Sandro Jesus Dos Santos Junior, Evanilda Souza de Santana Carvalho, SHEILA SANTA BARBARA CERQUEIRA
GT 54 Saúde Mental e Trabalho — Determinação social, Desafios e Intervenções	Iracema Lua, Ariane Cedraz Moraes, Cíntia Maria Moraes Carneiro	07/05/2026 09:30 - 11:30 PAT - Módulo V - PAT50	Adoecimento mental em trabalhadores/as da saúde: uma revisão de literatura acerca dos Transtornos Mentais Relacionados ao Trabalho (TMRT)	Heloyssa Do Amor Divino Santana, Pedro Henrique Cerqueira de Andrade, Iracema Lua, TÂNIA ARAÚJO, Cíntia Maria Moraes Carneiro, Priscilla Valentina Primo
GT 55 Vulnerabilidades Sociais e Discriminação em Saúde: Perspectivas Interseccionais	Thayssa Carvalho Souza, Rosana Oliveira de Melo, ELLEN HILDA SOUZA DE ALCANTARA OLIVEIRA	05/05/2026 14:00 - 16:00 PAT - Módulo V - PAT55	CONTATOS EXAMINADOS DE TB PULMONAR E PULMONAR + EXTRAPULMONAR NOS MUNICÍPIOS DA REGIÃO DE FEIRA DE SANTANA NO PERÍODO DE 2010 a 2025	Maria Yana Guimarães Silva Freitas, Kleize Souza, Rodrigo Josafá De Sousa, Juliana Alves Leite Leal, Jacielly De Queiroz Ferreira



Atenção: em caso de dúvida ou divergência de horário, considere o e-mail enviado pela coordenação do GT.

Grupo de Trabalho	Coordenação	Data Horário Local	Título da Comunicação Oral	Autoria
GT 55 Vulnerabilidades Sociais e Discriminação em Saúde: Perspectivas Interseccionais	Thayssa Carvalho Souza, Rosana Oliveira de Melo, ELLEN HILDA SOUZA DE ALCANTARA OLIVEIRA	05/05/2026 14:00 - 16:00 PAT - Módulo V - PAT55	INTERSECCIONALIDADE APLICADA À SAÚDE OBSTÉTRICA: análise das desigualdades no cuidado e da violência obstétrica no contexto brasileiro.	ELLEN HILDA SOUZA DE ALCANTARA OLIVEIRA, Filipe Bonfim Nunes, Victória Freitas de Oliveira, Genilson Da Silva Santos
GT 55 Vulnerabilidades Sociais e Discriminação em Saúde: Perspectivas Interseccionais	Thayssa Carvalho Souza, Rosana Oliveira de Melo, ELLEN HILDA SOUZA DE ALCANTARA OLIVEIRA	05/05/2026 14:00 - 16:00 PAT - Módulo V - PAT55	Práticas Educativas Antirracistas para o Fortalecimento da Identidade Quilombola de Crianças e Adolescentes na Perspectiva da Interseccionalidade e Saúde	ELLEN HILDA SOUZA DE ALCANTARA OLIVEIRA, Sabrina Lopes, Genilson Da Silva Santos
GT 55 Vulnerabilidades Sociais e Discriminação em Saúde: Perspectivas Interseccionais	Thayssa Carvalho Souza, Rosana Oliveira de Melo, ELLEN HILDA SOUZA DE ALCANTARA OLIVEIRA	05/05/2026 14:00 - 16:00 PAT - Módulo V - PAT55	Ancestralidade autorreferida em pacientes de desordens orais potencialmente malignas e câncer oral	Karen cruz dos santos e santos
GT 55 Vulnerabilidades Sociais e Discriminação em Saúde: Perspectivas Interseccionais	Thayssa Carvalho Souza, Rosana Oliveira de Melo, ELLEN HILDA SOUZA DE ALCANTARA OLIVEIRA	05/05/2026 14:00 - 16:00 PAT - Módulo V - PAT55	Cuidado no puerpério de mulheres com doença falciforme: experiências, vulnerabilidades e necessidade de abordagem interseccional na assistência	ELLEN HILDA SOUZA DE ALCANTARA OLIVEIRA, Evanilda Souza de Santana Carvalho, Victória Freitas de Oliveira
GT 55 Vulnerabilidades Sociais e Discriminação em Saúde: Perspectivas Interseccionais	Thayssa Carvalho Souza, Rosana Oliveira de Melo, ELLEN HILDA SOUZA DE ALCANTARA OLIVEIRA	05/05/2026 14:00 - 16:00 PAT - Módulo V - PAT55	Racismo institucional e síndrome Pós-UTI: Análise das Desigualdades Raciais no Cuidado Crítico em Saúde.	Guthierre Almeida Portugal, ELLEN HILDA SOUZA DE ALCANTARA OLIVEIRA, Evanilda Souza de Santana Carvalho, Lorena Oliveira Silva



Atenção: em caso de dúvida ou divergência de horário, considere o e-mail enviado pela coordenação do GT.

Grupo de Trabalho	Coordenação	Data Horário Local	Título da Comunicação Oral	Autoria
GT 55 Vulnerabilidades Sociais e Discriminação em Saúde: Perspectivas Interseccionais	Thayssa Carvalho Souza, Rosana Oliveira de Melo, ELLEN HILDA SOUZA DE ALCANTARA OLIVEIRA	06/05/26 14:00 - 16:00 PAT - Módulo V - PAT55	Contribuições dos Projetos de Extensão Universitária para a População em Situação de Rua: Uma Revisão Integrativa	Maria Yana Guimarães Silva Freitas, Erenilde Marques de Cerqueira, ERICA MARIA ADORNO DA SILVA, MARICELIA MAIA, Paulo Henrique Machado de Souza, Stephanie Ferreira de Jesus
GT 55 Vulnerabilidades Sociais e Discriminação em Saúde: Perspectivas Interseccionais	Thayssa Carvalho Souza, Rosana Oliveira de Melo, ELLEN HILDA SOUZA DE ALCANTARA OLIVEIRA	06/05/26 14:00 - 16:00 PAT - Módulo V - PAT55	Quando o cuidado se estende ao cuidador: relatos de iniciativas com famílias de crianças neurodivergentes	Aisiane Cedraz Morais, Paulo Roberto Lima Falcão do Vale, Yasmin Moura Seara, Mariana da Fonseca Costa, Laís Rodrigues dos Santos
GT 55 Vulnerabilidades Sociais e Discriminação em Saúde: Perspectivas Interseccionais	Thayssa Carvalho Souza, Rosana Oliveira de Melo, ELLEN HILDA SOUZA DE ALCANTARA OLIVEIRA	06/05/26 14:00 - 16:00 PAT - Módulo V - PAT55	DETERMINANTES SOCIAIS E ENVELHECIMENTO ATIVO: UMA REVISÃO INTEGRATIVA SOBRE SAÚDE FÍSICA E MENTAL	Giulianna Santiago Nascimento, Nicole Conceição Oliveira dos Santos, Maria Elis Da Silva Lima, Maria Clara Souza Maciel, Náthaly Azevedo Cruz
GT 55 Vulnerabilidades Sociais e Discriminação em Saúde: Perspectivas Interseccionais	Thayssa Carvalho Souza, Rosana Oliveira de Melo, ELLEN HILDA SOUZA DE ALCANTARA OLIVEIRA	06/05/26 14:00 - 16:00 PAT - Módulo V - PAT55	Adolescência, vulnerabilidade social e uso de cigarro eletrônico: relato de uma consulta de enfermagem no contexto do ambiente escolar	Leidiane Moraes da Cruz Santana, Sinara de Lima Souza, Emily Dos Santos Silva
GT 55 Vulnerabilidades Sociais e Discriminação em Saúde: Perspectivas Interseccionais	Thayssa Carvalho Souza, Rosana Oliveira de Melo, ELLEN HILDA SOUZA DE ALCANTARA OLIVEIRA	06/05/26 14:00 - 16:00 PAT - Módulo V - PAT55	INIQUIDADES RACIAIS NA ASSISTÊNCIA À DOENÇA FALCIFORME: AVALIAÇÃO NO INTERIOR DA BAHIA	Paulo Roberto Lima Falcão do Vale, Silvone Santa Barbara da Silva, Evanilda Souza de Santana Carvalho, Layla Nayara Da Silva Santos



Atenção: em caso de dúvida ou divergência de horário, considere o e-mail enviado pela coordenação do GT.

Grupo de Trabalho	Coordenação	Data Horário Local	Título da Comunicação Oral	Autoria
GT 55 Vulnerabilidades Sociais e Discriminação em Saúde: Perspectivas Interseccionais	Thayssa Carvalho Souza, Rosana Oliveira de Melo, ELLEN HILDA SOUZA DE ALCANTARA OLIVEIRA	06/05/26 14:00 - 16:00 PAT - Módulo V - PAT55	Vulnerabilidades em escolas: um relato de experiência sobre dependências com adolescentes.	Kethulli Atima Alves Souza, Thiale Santos Cirino, Manuela Bispo Nery, Sinara de Lima Souza, Melody Silva Miranda
GT 55 Vulnerabilidades Sociais e Discriminação em Saúde: Perspectivas Interseccionais	Thayssa Carvalho Souza, Rosana Oliveira de Melo, ELLEN HILDA SOUZA DE ALCANTARA OLIVEIRA	07/05/2026 09:30 - 11:30 PAT - Módulo V - PAT55	MARCAS VISÍVEIS, DORES INVISÍVEIS: O ESTIGMA DA ÚLCERA DE PERNA NA DOENÇA FALCIFORME	Evanilda Souza de Santana Carvalho, Thayssa Carvalho Souza, SHEILA SANTA BARBARA CERQUEIRA
GT 55 Vulnerabilidades Sociais e Discriminação em Saúde: Perspectivas Interseccionais	Thayssa Carvalho Souza, Rosana Oliveira de Melo, ELLEN HILDA SOUZA DE ALCANTARA OLIVEIRA	07/05/2026 09:30 - 11:30 PAT - Módulo V - PAT55	DESAFIOS DA PROMOÇÃO DA SAÚDE EM TERRITÓRIOS QUILOMBOLAS.	Laiane Araujo Teles, Natália De Jesus Santos, Taise Macedo De Oliveira, VINÍCIUS CERQUEIRA DE OLIVEIRA, Aisiane Cedraz Morais, Raphael De Freitas Rocha
GT 55 Vulnerabilidades Sociais e Discriminação em Saúde: Perspectivas Interseccionais	Thayssa Carvalho Souza, Rosana Oliveira de Melo, ELLEN HILDA SOUZA DE ALCANTARA OLIVEIRA	07/05/2026 09:30 - 11:30 PAT - Módulo V - PAT55	Prática extensionista em saúde e vulnerabilidades: Experiência em um centro de saúde especializado e o papel do SUS	ANA PAULA DE MEDEIROS SANTOS, Carla Andresa Cerqueira Conceição, Rainara Freire Santos, Márya Silva Dos Santos
GT 55 Vulnerabilidades Sociais e Discriminação em Saúde: Perspectivas Interseccionais	Thayssa Carvalho Souza, Rosana Oliveira de Melo, ELLEN HILDA SOUZA DE ALCANTARA OLIVEIRA	07/05/2026 09:30 - 11:30 PAT - Módulo V - PAT55	Barreiras sociais no acesso ao cuidado em saúde mental: um relato de experiência de estágio no Hospital Especializado Lopes Rodrigues	Maria Clara Carneiro Bastos, Guilherme Santos Novaes
GT 55 Vulnerabilidades Sociais e Discriminação em Saúde: Perspectivas Interseccionais	Thayssa Carvalho Souza, Rosana Oliveira de Melo, ELLEN HILDA SOUZA DE ALCANTARA OLIVEIRA	07/05/2026 09:30 - 11:30 PAT - Módulo V - PAT55	ORIENTAÇÃO E REFLEXÕES SOBRE VULNERABILIDADES NA FEIRA LIVRE: CUIDADO COM LESÕES DE PELE EM FEIRANTES	Rita da Cruz Amorim, Nicolle Paiva Gomes, Paulo Brenno Sampaio Lima



Atenção: em caso de dúvida ou divergência de horário, considere o e-mail enviado pela coordenação do GT.

Grupo de Trabalho	Coordenação	Data Horário Local	Título da Comunicação Oral	Autoria
GT 55 Vulnerabilidades Sociais e Discriminação em Saúde: Perspectivas Interseccionais	Thayssa Carvalho Souza, Rosana Oliveira de Melo, ELLEN HILDA SOUZA DE ALCANTARA OLIVEIRA	07/05/2026 09:30 - 11:30 PAT - Módulo V - PAT55	Multidões Queer e a escuta da diferença: experiência extensionista de atendimentos às pessoas negras LGBT de Feira de Santana - BA	Diego Arthur Lima Pinheiro, Neiliane Santiago
GT 56 Alfabetizar o olhar: desenho, design e formação crítica no mundo visual contemporâneo	Gláucia TRINCHÃO, Suzi Maria Carvalho Mariño, Fernanda Sales Alves	Definido pela coordenação e informado por e-mail	A integração da inteligência artificial generativa no processo criativo de ilustrações digitais	France Ferreira de Souza Arnaut, Carina Santos Silveira
GT 56 Alfabetizar o olhar: desenho, design e formação crítica no mundo visual contemporâneo	Gláucia TRINCHÃO, Suzi Maria Carvalho Mariño, Fernanda Sales Alves	Definido pela coordenação e informado por e-mail	Figurino, identidade e emoção: leitura crítica do design de figurinos de Carlinhos Brown no contexto sociocultural contemporâneo	Jailson César Borges dos Santos, Suzi Maria Carvalho Mariño, Carina Santos Silveira
GT 56 Alfabetizar o olhar: desenho, design e formação crítica no mundo visual contemporâneo	Gláucia TRINCHÃO, Suzi Maria Carvalho Mariño, Fernanda Sales Alves	Definido pela coordenação e informado por e-mail	Neurodesenvolvimento e formação socioemocional ao longo do ciclo vital: implicações educativas para a formação crítica e o desenvolvimento humano	Suzi Maria Carvalho Mariño, Joab Da Silva Barbosa
GT 56 Alfabetizar o olhar: desenho, design e formação crítica no mundo visual contemporâneo	Gláucia TRINCHÃO, Suzi Maria Carvalho Mariño, Fernanda Sales Alves	Definido pela coordenação e informado por e-mail	O corpo marcado como artefato visual: imagem, emoção e leitura crítica do corpo na cultura contemporânea	ANAILDE PEREIRA DE ALMEIDA, Suzi Maria Carvalho Mariño, Carina Santos Silveira
GT 56 Alfabetizar o olhar: desenho, design e formação crítica no mundo visual contemporâneo	Gláucia TRINCHÃO, Suzi Maria Carvalho Mariño, Fernanda Sales Alves	Definido pela coordenação e informado por e-mail	A FORMAÇÃO DE LEITORES E O USO DO DESENHO PELOS CONTOS TERAPÊUTICOS: APLICAÇÃO E REFLEXÕES	Joab Barbosa, Suzi Maria Carvalho Mariño



Atenção: em caso de dúvida ou divergência de horário, considere o e-mail enviado pela coordenação do GT.

Grupo de Trabalho	Coordenação	Data Horário Local	Título da Comunicação Oral	Autoria
GT 56 Alfabetizar o olhar: desenho, design e formação crítica no mundo visual contemporâneo	Gláucia TRINCHÃO, Suzi Maria Carvalho Mariño, Fernanda Sales Alves	Definido pela coordenação e informado por e-mail	ICT e Elas: um relato de experiência de extensão na universidade pública e práticas formativas para um mundo contemporâneo	Carina Santos Silveira, Cecília dos Santos Oliveira, Jamile de Jesus Oliveira da Silva, Ingrid Pereira da Conceição, Beatriz de Jesus Santos Machado, France Ferreira de Souza Arnaut
GT 56 Alfabetizar o olhar: desenho, design e formação crítica no mundo visual contemporâneo	Gláucia TRINCHÃO, Suzi Maria Carvalho Mariño, Fernanda Sales Alves	Definido pela coordenação e informado por e-mail	A importância da iluminação na percepção visual da obra de arte pictórica em espaços expositivos contemporâneos	Fernanda Sales Alves, Suzi Maria Carvalho Mariño, Carina Santos Silveira
GT 56 Alfabetizar o olhar: desenho, design e formação crítica no mundo visual contemporâneo	Gláucia TRINCHÃO, Suzi Maria Carvalho Mariño, Fernanda Sales Alves	Definido pela coordenação e informado por e-mail	ICT e Elas: extensão universitária, práticas formativas e protagonismo feminino	France Ferreira de Souza Arnaut, Carina Santos Silveira, Fabiana Cabrini, Lorena de Oliveira Carvalho, Ana Nery dos Santos
GT 56 Alfabetizar o olhar: desenho, design e formação crítica no mundo visual contemporâneo	Gláucia TRINCHÃO, Suzi Maria Carvalho Mariño, Fernanda Sales Alves	Definido pela coordenação e informado por e-mail	Visualidades e contação de história: design para livros infantis ilustrados	Tiago Santos de Souza, Carina Santos Silveira
GT 56 Alfabetizar o olhar: desenho, design e formação crítica no mundo visual contemporâneo	Gláucia TRINCHÃO, Suzi Maria Carvalho Mariño, Fernanda Sales Alves	Definido pela coordenação e informado por e-mail	Design de interiores e alfabetização visual: análise cromática e percepção de ambientes contemporâneos	Flávia Rafaela Rodrigues Mariño, Suzi Maria Carvalho Mariño, Carina Santos Silveira, Fernanda Sales Alves
GT 56 Alfabetizar o olhar: desenho, design e formação crítica no mundo visual contemporâneo	Gláucia TRINCHÃO, Suzi Maria Carvalho Mariño, Fernanda Sales Alves	Definido pela coordenação e informado por e-mail	DESENHO E CADERNETA COMO PRÁTICA DO GASP EM CAMPO NO PROJETO DE EXTENSÃO BONFIM DE FEIRA EM FOCO	Ronaldo dos Santos da Paixão, Liana Maria Barbosa



Atenção: em caso de dúvida ou divergência de horário, considere o e-mail enviado pela coordenação do GT.

Grupo de Trabalho	Coordenação	Data Horário Local	Título da Comunicação Oral	Autoria
GT 56 Alfabetizar o olhar: desenho, design e formação crítica no mundo visual contemporâneo	Gláucia TRINCHÃO,Suzi Maria Carvalho Mariño,Fernanda Sales Alves	Definido pela coordenação e informado por e-mail	Croqui, memória e formação do olhar na arquitetura baiana: registros visuais e processos de aprendizagem em arquitetura	Bruno Calazans de Andrade,Suzi Maria Carvalho Mariño
GT 56 Alfabetizar o olhar: desenho, design e formação crítica no mundo visual contemporâneo	Gláucia TRINCHÃO,Suzi Maria Carvalho Mariño,Fernanda Sales Alves	Definido pela coordenação e informado por e-mail	Mediação cultural e leitura de imagens: práticas educativas no Museu Regional de Arte (CUCA/UEFS)	Gislaine Barbosa Calumbi da Silva,Mariana Rios de Carvalho
GT 56 Alfabetizar o olhar: desenho, design e formação crítica no mundo visual contemporâneo	Gláucia TRINCHÃO,Suzi Maria Carvalho Mariño,Fernanda Sales Alves	Definido pela coordenação e informado por e-mail	O Impacto da Comunicação Institucional e do Letramento Visual no Entendimento de Projetos de Pesquisa Universitários: uma análise a partir da UEFS.	Tainale dos Santos Brito,Geovana Rodrigues do Nascimento,Natália Araújo Da Silva,Leisianny Mayara Costa Silva
GT 56 Alfabetizar o olhar: desenho, design e formação crítica no mundo visual contemporâneo	Gláucia TRINCHÃO,Suzi Maria Carvalho Mariño,Fernanda Sales Alves	Definido pela coordenação e informado por e-mail	Desenho e criatividade no Ensino Fundamental II	João Paulo Almeida Souza,Profa. Carla Borges de Andrade
GT 56 Alfabetizar o olhar: desenho, design e formação crítica no mundo visual contemporâneo	Gláucia TRINCHÃO,Suzi Maria Carvalho Mariño,Fernanda Sales Alves	Definido pela coordenação e informado por e-mail	Design emocional e desenho animado na arte-educação infantil: contribuições para formação sensível e crítica no mundo visual contemporâneo	Edson Nascimento Sales,Suzi Maria Carvalho Mariño,Carina Santos Silveira
GT 56 Alfabetizar o olhar: desenho, design e formação crítica no mundo visual contemporâneo	Gláucia TRINCHÃO,Suzi Maria Carvalho Mariño,Fernanda Sales Alves	Definido pela coordenação e informado por e-mail	NARRATIVAS VISUAIS DE MULHERES ARTISTAS INDÍGENAS CONTEMPORÂNEAS DA BAHIA: MEMÓRIA, RESISTÊNCIA E FORMAÇÃO CRÍTICA DO OLHAR.	Thayane Matos da Silva,Gláucia TRINCHÃO



Atenção: em caso de dúvida ou divergência de horário, considere o e-mail enviado pela coordenação do GT.

Grupo de Trabalho	Coordenação	Data Horário Local	Título da Comunicação Oral	Autoria
GT 56 Alfabetizar o olhar: desenho, design e formação crítica no mundo visual contemporâneo	Gláucia TRINCHÃO,Suzi Maria Carvalho Mariño,Fernanda Sales Alves	Definido pela coordenação e informado por e-mail	Estética e emoção em jogos digitais: linguagem visual e formação do olhar crítico	Maryana Santana De Jesus,Carina santos silveira
GT 56 Alfabetizar o olhar: desenho, design e formação crítica no mundo visual contemporâneo	Gláucia TRINCHÃO,Suzi Maria Carvalho Mariño,Fernanda Sales Alves	Definido pela coordenação e informado por e-mail	MENINO TEM JEITO DE MACHO: DISCURSIVIZAÇÃO DE IDENTIDADE LGBTQIAPN+ PRESENTE NOS GESTOS DE SENTIDO DA HQ ARLINDO	Marivaldo Soares Gomes Júnior
GT 56 Alfabetizar o olhar: desenho, design e formação crítica no mundo visual contemporâneo	Gláucia TRINCHÃO,Suzi Maria Carvalho Mariño,Fernanda Sales Alves	Definido pela coordenação e informado por e-mail	Vision e os devires da cor: alfabetização do olhar e formação crítica na fotografia cinematográfica de Naomi Kawase	Fabiana Hayashi Bomfim Neto,Suzi Maria Carvalho Mariño
GT 56 Alfabetizar o olhar: desenho, design e formação crítica no mundo visual contemporâneo	Gláucia TRINCHÃO,Suzi Maria Carvalho Mariño,Fernanda Sales Alves	Definido pela coordenação e informado por e-mail	A produção de livro infantil como prática formativa: relato de experiência em expressão plástica e gráfica	Gessica Gomes Lima
GT 56 Alfabetizar o olhar: desenho, design e formação crítica no mundo visual contemporâneo	Gláucia TRINCHÃO,Suzi Maria Carvalho Mariño,Fernanda Sales Alves	Definido pela coordenação e informado por e-mail	O Desenho como Ferramenta de Cuidado na Promoção de Saúde Mental	Layana Gomes Boaventura Da Silva,Gláucia Trinchão
GT 56 Alfabetizar o olhar: desenho, design e formação crítica no mundo visual contemporâneo	Gláucia TRINCHÃO,Suzi Maria Carvalho Mariño,Fernanda Sales Alves	Definido pela coordenação e informado por e-mail	A representação da homossexualidade em Diamond no Ace: recursos visuais e relações entre o trio protagonista.	Letícia Dos Reis Aquino
GT 56 Alfabetizar o olhar: desenho, design e formação crítica no mundo visual contemporâneo	Gláucia TRINCHÃO,Suzi Maria Carvalho Mariño,Fernanda Sales Alves	Definido pela coordenação e informado por e-mail	Alfabetização do olhar no design de embalagens artesanais: cor, iluminação e princípios da neurociência	Maria Teresa de Carvalho Leite Matos,Suzi Maria Carvalho Mariño,Carina santos silveira



Atenção: em caso de dúvida ou divergência de horário, considere o e-mail enviado pela coordenação do GT.

Grupo de Trabalho	Coordenação	Data Horário Local	Título da Comunicação Oral	Autoria
GT 57 ARTICULAÇÃO ENTRE ENSINO, PESQUISA E EXTENSÃO NAS CIÊNCIAS DO MAR: A BIOLOGIA NA TRIÁDE ACADÊMICA	Walter Ramos Pinto Cerqueira, Yara aparecida Garcia tavares, Eraldo Medeiros Costa Neto	05/05/2026 14:00 - 16:00 PAT - Módulo V - PAT57	Os Fantásticos Animais do DIA: Articulação entre Ensino, Pesquisa e Extensão na Feira de Graduação da UEFS	Walter Ramos Pinto Cerqueira, Yara aparecida Garcia tavares, Brenda Ramos de Jesus, Magno Zumbi de Lima Mendes, Kauan Araujo Fontes, Jamilly Barbosa dos Santos
GT 57 ARTICULAÇÃO ENTRE ENSINO, PESQUISA E EXTENSÃO NAS CIÊNCIAS DO MAR: A BIOLOGIA NA TRIÁDE ACADÊMICA	Walter Ramos Pinto Cerqueira, Yara aparecida Garcia tavares, Eraldo Medeiros Costa Neto	05/05/2026 14:00 - 16:00 PAT - Módulo V - PAT57	ENTRE O MAR E O SERTÃO: VIVÊNCIAS E DESAFIOS DA PESQUISA EM CIÊNCIAS MARINHAS POR ESTUDANTES DE BIOLOGIA NA UEFS	Magno Zumbi de Lima Mendes, Kauan Araujo Fontes, Walter Ramos Pinto Cerqueira, Yara aparecida Garcia tavares, Brenda Ramos de Jesus
GT 57 ARTICULAÇÃO ENTRE ENSINO, PESQUISA E EXTENSÃO NAS CIÊNCIAS DO MAR: A BIOLOGIA NA TRIÁDE ACADÊMICA	Walter Ramos Pinto Cerqueira, Yara aparecida Garcia tavares, Eraldo Medeiros Costa Neto	05/05/2026 14:00 - 16:00 PAT - Módulo V - PAT57	Vivências na Divisão de Invertebrados Aquáticos: O Impacto da Iniciação Científica na Formação Acadêmica em Ciências Biológicas	Magno Zumbi de Lima Mendes, Kauan Araujo Fontes, Yara aparecida Garcia tavares, Evelyn Oliveira Vieira, Walter Ramos Pinto Cerqueira, Brenda Ramos de Jesus
GT 57 ARTICULAÇÃO ENTRE ENSINO, PESQUISA E EXTENSÃO NAS CIÊNCIAS DO MAR: A BIOLOGIA NA TRIÁDE ACADÊMICA	Walter Ramos Pinto Cerqueira, Yara aparecida Garcia tavares, Eraldo Medeiros Costa Neto	05/05/2026 14:00 - 16:00 PAT - Módulo V - PAT57	UM PROFESSOR APERREADO ("aPEHEado?"): A LUTA PARA TRAZER À TONA REFLEXÕES SOCIOAMBIENTAIS NA GRADE CURRICULAR DO CURSO DE CIÊNCIAS BIOLÓGICAS DA UEFS	Francisco José Bezerra Souto
GT 57 ARTICULAÇÃO ENTRE ENSINO, PESQUISA E EXTENSÃO NAS CIÊNCIAS DO MAR: A BIOLOGIA NA TRIÁDE ACADÊMICA	Walter Ramos Pinto Cerqueira, Yara aparecida Garcia tavares, Eraldo Medeiros Costa Neto	06/05/26 09:30 - 11:30 PAT - Módulo V - PAT57	DIAGNÓSTICO SOCIOAMBIENTAL E PRODUTIVO DA MARISCAGEM EM COMUNIDADES PESQUEIRAS DA BAÍA DO IGUAPE	Viviane Souza Martins, FRANCISCO JOSE BEZERRA SOUTO, Natá Nery Correia de Oliveira



Atenção: em caso de dúvida ou divergência de horário, considere o e-mail enviado pela coordenação do GT.

Grupo de Trabalho	Coordenação	Data Horário Local	Título da Comunicação Oral	Autoria
GT 57 ARTICULAÇÃO ENTRE ENSINO, PESQUISA E EXTENSÃO NAS CIÊNCIAS DO MAR: A BIOLOGIA NA TRIÁDE ACADÊMICA	Walter Ramos Pinto Cerqueira, Yara aparecida Garcia tavares, Eraldo Medeiros Costa Neto	06/05/26 09:30 - 11:30 PAT - Módulo V - PAT57	Universidade e Comunidade em diálogo: relato de experiência de estudantes de Licenciatura em Biologia no 10º Festival da Pinaúna (Arembepe-BA)	Bruna Santana De Jesus, Evelyn Anne, Magno Zumbi de Lima Mendes, Yara aparecida Garcia tavares, Walter Ramos Pinto Cerqueira, Jamilly Barbosa dos Santos
GT 57 ARTICULAÇÃO ENTRE ENSINO, PESQUISA E EXTENSÃO NAS CIÊNCIAS DO MAR: A BIOLOGIA NA TRIÁDE ACADÊMICA	Walter Ramos Pinto Cerqueira, Yara aparecida Garcia tavares, Eraldo Medeiros Costa Neto	06/05/26 09:30 - 11:30 PAT - Módulo V - PAT57	ASSESSORIA SOCIOAMBIENTAL VOLUNTÁRIA PARA COMUNIDADES PESQUEIRAS ARTESANAIS DO LITORAL DA BAHIA: POR UMA ACADEMIA CIDADÃ	Viviane Souza Martins, Francisco José Bezerra Souto
GT 57 ARTICULAÇÃO ENTRE ENSINO, PESQUISA E EXTENSÃO NAS CIÊNCIAS DO MAR: A BIOLOGIA NA TRIÁDE ACADÊMICA	Walter Ramos Pinto Cerqueira, Yara aparecida Garcia tavares, Eraldo Medeiros Costa Neto	06/05/26 14:00 - 16:00 PAT - Módulo V - PAT57	Ampliação da distribuição regional do bivalve invasor <i>Saccostrea cucullata</i> (Born, 1778) (Mollusca: Bivalvia) no estado da Bahia	Guilherme Mischor, Gabriele Costa Ramos, Yara aparecida Garcia tavares, Walter Ramos Pinto Cerqueira
GT 57 ARTICULAÇÃO ENTRE ENSINO, PESQUISA E EXTENSÃO NAS CIÊNCIAS DO MAR: A BIOLOGIA NA TRIÁDE ACADÊMICA	Walter Ramos Pinto Cerqueira, Yara aparecida Garcia tavares, Eraldo Medeiros Costa Neto	06/05/26 14:00 - 16:00 PAT - Módulo V - PAT57	Estudo taxonômico dos Asterozoa da Divisão de Invertebrados Aquáticos do Museu de Zoologia da UEFS: resultados preliminares	Yara aparecida Garcia tavares, Walter Ramos Pinto Cerqueira, Evelyn Oliveira Vieira
GT 57 ARTICULAÇÃO ENTRE ENSINO, PESQUISA E EXTENSÃO NAS CIÊNCIAS DO MAR: A BIOLOGIA NA TRIÁDE ACADÊMICA	Walter Ramos Pinto Cerqueira, Yara aparecida Garcia tavares, Eraldo Medeiros Costa Neto	06/05/26 14:00 - 16:00 PAT - Módulo V - PAT57	Primeiro registro oficial do mexilhão invasor <i>Perna viridis</i> (Linnaeus, 1758) (Mollusca: Bivalvia) no nordeste do Brasil	Gabriele Costa Ramos, Guilherme Mischor, Yara aparecida Garcia tavares, Walter Ramos Pinto Cerqueira
GT 58 Ciências Sociais Aplicadas no cenário das Tecnologias digitais com ênfase na Inteligência Artificial	Nilo Rosa dos Santos, Karine das Neves Paixão Silva, Carolina Menezes de Almeida Santos	06/05/26 09:30 - 11:30 PAT - Módulo V - PAT58	POSICIONAMENTO INSTITUCIONAL QUANTO AO USO DA INTELIGÊNCIA ARTIFICIAL: UM ESTUDO COM OS EGRESSOS DO CURSO DE ADMINISTRAÇÃO DA UEFS	Gabriel Macêdo, MARCOS PAULO PINTO MACHADO, Leisianny Mayara Costa Silva, Brenda Fernanda Machado Alves



Atenção: em caso de dúvida ou divergência de horário, considere o e-mail enviado pela coordenação do GT.

Grupo de Trabalho	Coordenação	Data Horário Local	Título da Comunicação Oral	Autoria
GT 58 Ciências Sociais Aplicadas no cenário das Tecnologias digitais com ênfase na Inteligência Artificial	Nilo Rosa dos Santos, Karine das Neves Paixão Silva, Carolina Menezes de Almeida Santos	06/05/26 09:30 - 11:30 PAT - Módulo V - PAT58	Entre a Adesão Tecnológica e a Lacuna Formativa: A Realidade da Inteligência Artificial no Curso de Administração da UEFS	Amanda Sousa de Macedo, Guilherme Rischard Testa, Leisianny Mayara Costa Silva, Bianca Araújo Santos
GT 58 Ciências Sociais Aplicadas no cenário das Tecnologias digitais com ênfase na Inteligência Artificial	Nilo Rosa dos Santos, Karine das Neves Paixão Silva, Carolina Menezes de Almeida Santos	06/05/26 09:30 - 11:30 PAT - Módulo V - PAT58	INDICADORES DE DESEMPENHO LOGÍSTICOS NA ERA DA INTELIGÊNCIA ARTIFICIAL: novas formas de medir	Karine das Neves Paixão Silva, Yara Silva de Novais
GT 58 Ciências Sociais Aplicadas no cenário das Tecnologias digitais com ênfase na Inteligência Artificial	Nilo Rosa dos Santos, Karine das Neves Paixão Silva, Carolina Menezes de Almeida Santos	06/05/26 14:00 - 16:00 PAT - Módulo V - PAT58	INTELIGÊNCIA ARTIFICIAL E O PERCURSO ACADÊMICO: Percepção de discentes do curso de administração da UEFS	Sara Barbosa Silva, Karine das Neves Paixão Silva, Camille Vitória Oliveira De Souza
GT 59 Desafios para a pesquisa, o ensino e a extensão sobre psicodélicos.	Danilo Melo de Moraes Carvalho, INGRID ESTEFANIA MANCIA DE GUTIERREZ, Paulo Cesar Ribeiro Barbosa	05/05/2026 14:00 - 16:00 PAT - Módulo V - PAT59	Composição química do óleo da semente de Cannabis sativa L.: estado da arte desse superalimento	INGRID ESTEFANIA MANCIA DE GUTIERREZ, Kelly Sátiro dos Santos Lino, Laiane Araujo Teles, Máyla Silva Dos Santos, Yasmim Souza Martins de Oliveira, Rainara Freire Santos
GT 59 Desafios para a pesquisa, o ensino e a extensão sobre psicodélicos.	Danilo Melo de Moraes Carvalho, INGRID ESTEFANIA MANCIA DE GUTIERREZ, Paulo Cesar Ribeiro Barbosa	05/05/2026 14:00 - 16:00 PAT - Módulo V - PAT59	Composição nutricional das sementes de Cannabis sativa L. (Cannabaceae): revisão de literatura	Ingrid Estefania Mancina de Guitierrez, Lara Teles Andrade, Ana Flávia Andrade Silva, Winicius Goes Martins, Irla Ferreira da Cunha, Sabrina Silva Dos Santos



Atenção: em caso de dúvida ou divergência de horário, considere o e-mail enviado pela coordenação do GT.

Grupo de Trabalho	Coordenação	Data Horário Local	Título da Comunicação Oral	Autoria
GT 59 Desafios para a pesquisa, o ensino e a extensão sobre psicodélicos.	Danilo Melo de Moraes Carvalho, INGRID ESTEFANIA MANCIA DE GUTIERREZ, Paulo Cesar Ribeiro Barbosa	05/05/2026 14:00 - 16:00 PAT - Módulo V - PAT59	Atividades biológicas do óleo da semente de Cannabis: estado da arte desse superalimento	Iago Henrique Araújo da Silva, Iane dos Anjos Silva, Laura Cerqueira Kipper, Vitor Vasconcelos Santos Nascimento, INGRID ESTEFANIA MANCIA DE GUTIERREZ, Amanda Lima Moreira dos Santos
GT 59 Desafios para a pesquisa, o ensino e a extensão sobre psicodélicos.	Danilo Melo de Moraes Carvalho, INGRID ESTEFANIA MANCIA DE GUTIERREZ, Paulo Cesar Ribeiro Barbosa	05/05/2026 14:00 - 16:00 PAT - Módulo V - PAT59	Bebidas não alcoólicas de Cannabis sativa L. para fim alimentar: prospecção científica	Camile Vitória Silva Motta, Haissa Vitória Moraes Silva, Ingridi Miranda Dos Santos, INGRID ESTEFANIA MANCIA DE GUTIERREZ, Iane dos Anjos Silva, Amanda Silva da Cruz
GT 59 Desafios para a pesquisa, o ensino e a extensão sobre psicodélicos.	Danilo Melo de Moraes Carvalho, INGRID ESTEFANIA MANCIA DE GUTIERREZ, Paulo Cesar Ribeiro Barbosa	06/05/26 09:30 - 10:50 PAT - Módulo V - PAT59	Por uma renascença psicodélica étnico-referenciada	Danilo Melo de Moraes Carvalho
GT 59 Desafios para a pesquisa, o ensino e a extensão sobre psicodélicos.	Danilo Melo de Moraes Carvalho, INGRID ESTEFANIA MANCIA DE GUTIERREZ, Paulo Cesar Ribeiro Barbosa	06/05/26 09:30 - 10:50 PAT - Módulo V - PAT59	Ayahuasca, consumo e disputas por legitimidade no campo psicodélico contemporâneo	Mariana Alves Feregueti
GT 59 Desafios para a pesquisa, o ensino e a extensão sobre psicodélicos.	Danilo Melo de Moraes Carvalho, INGRID ESTEFANIA MANCIA DE GUTIERREZ, Paulo Cesar Ribeiro Barbosa	06/05/26 09:30 - 10:50 PAT - Módulo V - PAT59	A produção científica sobre ayahuasca no campo da Saúde Coletiva: um estado da arte	Steffane Cavalcanti Rodrigues



Atenção: em caso de dúvida ou divergência de horário, considere o e-mail enviado pela coordenação do GT.

Grupo de Trabalho	Coordenação	Data Horário Local	Título da Comunicação Oral	Autoria
GT 59 Desafios para a pesquisa, o ensino e a extensão sobre psicodélicos.	Danilo Melo de Moraes Carvalho, INGRID ESTEFANIA MANCIA DE GUTIERREZ, Paulo Cesar Ribeiro Barbosa	06/05/26 14:00 - 16:00 PAT - Módulo V - PAT59	ENSINO, PESQUISA E EXTENSÃO COM CANNABIS NA UNIVERSIDADE ESTADUAL DE FEIRA DE SANTANA (UEFS)/BAHIA	ANGELICA MARIA LUCCHESI, Danilo Melo de Moraes Carvalho, Eraldo Medeiros Costa Neto, Paulo Cesar Ribeiro Barbosa, Géssica Miranda, INGRID ESTEFANIA MANCIA DE GUTIERREZ
GT 59 Desafios para a pesquisa, o ensino e a extensão sobre psicodélicos.	Danilo Melo de Moraes Carvalho, INGRID ESTEFANIA MANCIA DE GUTIERREZ, Paulo Cesar Ribeiro Barbosa	06/05/26 14:00 - 16:00 PAT - Módulo V - PAT59	Psicodélicos na mídia: cobertura de imprensa sobre psicodélicos no Brasil e a experiência do Micélio de Notícias	Iago Lôbo
GT 59 Desafios para a pesquisa, o ensino e a extensão sobre psicodélicos.	Danilo Melo de Moraes Carvalho, INGRID ESTEFANIA MANCIA DE GUTIERREZ, Paulo Cesar Ribeiro Barbosa	06/05/26 14:00 - 16:00 PAT - Módulo V - PAT59	Revisão de escopo em psicodélica: autocompaixão como mediadora na redução de comportamentos aditivos	Marcelo Peixoto Souza, Ana Regina Noto, Rennan Pinto de Oliveira
GT 60 Direito indígena: Ensino, pesquisa, extensão e cultura.	MARCELO BLOIZI IGLESIAS, Samara Pataxó, Aléssia Bertuleza Tuxá	07/05/2026 09:30 - 11:30 PAT - Módulo VII - PAT70	Justiça Territorial e a Tecnologia da Omissão: Um Estudo de Caso sobre a demarcação da TI Comexatibá	Vinicius Mascarenhas Oliveira Dultra
GT 60 Direito indígena: Ensino, pesquisa, extensão e cultura.	MARCELO BLOIZI IGLESIAS, Samara Pataxó, Aléssia Bertuleza Tuxá	07/05/2026 09:30 - 11:30 PAT - Módulo VII - PAT70	FORMAÇÃO JURÍDICA POPULAR PARA COMUNIDADES INDÍGENAS: Passo a passo para a demarcação e defesa dos territórios ancestrais.	Açucena Marinheiro da Silva
GT 60 Direito indígena: Ensino, pesquisa, extensão e cultura.	MARCELO BLOIZI IGLESIAS, Samara Pataxó, Aléssia Bertuleza Tuxá	07/05/2026 09:30 - 11:30 PAT - Módulo VII - PAT70	Uma análise sobre o processo de apagamento dos povos indígenas nas narrativas no contexto de ensino do Brasil	Grazielle Rodrigues Ferreira, Andria Beatriz Pedreira Oliveira, Maria Jamile da Silva Santana Trabuco, Rainara Santos de Jesus



Atenção: em caso de dúvida ou divergência de horário, considere o e-mail enviado pela coordenação do GT.

Grupo de Trabalho	Coordenação	Data Horário Local	Título da Comunicação Oral	Autoria
GT 60 Direito indígena: Ensino, pesquisa, extensão e cultura.	MARCELO BLOIZI IGLESIAS, Samara Pataxó, Aléssia Bertuleza Tuxá	07/05/2026 09:30 - 11:30 PAT - Módulo VII - PAT70	QUEM NARRA A NOSSA EXISTÊNCIA?": A EXTENSÃO UNIVERSITÁRIA COMO INSTRUMENTO CONTRA O APAGAMENTO HISTÓRICO DO POVO TUMBALALÁ.	Gabriela Barbosa Souza Xavier, Maria Clara Dos Santos Nascimento, Maria Clara da Cruz Xavier
GT 60 Direito indígena: Ensino, pesquisa, extensão e cultura.	MARCELO BLOIZI IGLESIAS, Samara Pataxó, Aléssia Bertuleza Tuxá	07/05/2026 09:30 - 11:30 PAT - Módulo VII - PAT70	TERRITÓRIO INDÍGENA E DIREITO AMBIENTAL: Passo a passo para a preservação do meio ambiente e defesa dos territórios ancestrais	Isadora Marinheiro Gomes Frutuoso
GT 61 ENSINO, PESQUISA, EXTENSÃO E AS INFÂNCIAS NA UNIVERSIDADE	Martha Benevides da Costa, Marta Alencar dos Santos, Faní Quitéria Nascimento Rehem	05/05/2026 14:00 - 16:00 Brinquedoteca da UEFS	BRINCAR DE COZINHAR E LETRAR: INTERAÇÕES E EXPERIÊNCIAS LEITORAS EM UMA CRECHE PÚBLICA	LÍLIA SILENE ROSA DE SOUZA LIMA, Vânia dos Santos Serra Nogueira
GT 61 ENSINO, PESQUISA, EXTENSÃO E AS INFÂNCIAS NA UNIVERSIDADE	Martha Benevides da Costa, Marta Alencar dos Santos, Faní Quitéria Nascimento Rehem	05/05/2026 14:00 - 16:00 Brinquedoteca da UEFS	Formação docente nas infâncias: relato de experiência a partir do evento "Infâncias Negras no/do Sertão: Celebrando outros mundos possíveis"	Alice Ramos
GT 61 ENSINO, PESQUISA, EXTENSÃO E AS INFÂNCIAS NA UNIVERSIDADE	Martha Benevides da Costa, Marta Alencar dos Santos, Faní Quitéria Nascimento Rehem	05/05/2026 14:00 - 16:00 Brinquedoteca da UEFS	Ensino de Ciências por investigação na Educação Infantil: práticas com as infâncias no contexto da formação docente.	Leticia de Jesus Silva Lessa, Maria Luiza Alves leal
GT 61 ENSINO, PESQUISA, EXTENSÃO E AS INFÂNCIAS NA UNIVERSIDADE	Martha Benevides da Costa, Marta Alencar dos Santos, Faní Quitéria Nascimento Rehem	05/05/2026 14:00 - 16:00 Brinquedoteca da UEFS	Gênero e educação infantil: uma análise do Plano Municipal de Educação de Feira de Santana (2016)	Laiane Barros dos Santos Menezes
GT 61 ENSINO, PESQUISA, EXTENSÃO E AS INFÂNCIAS NA UNIVERSIDADE	Martha Benevides da Costa, Marta Alencar dos Santos, Faní Quitéria Nascimento Rehem	05/05/2026 14:00 - 16:00 Brinquedoteca da UEFS	A relevância social e pedagógica da Creche do Centro de Educação Básica para a Universidade Estadual de Feira de Santana (UEFS)	Daiane dos Santos Nunes Souza, Sheila Coutinho Paiva Pitombo



Atenção: em caso de dúvida ou divergência de horário, considere o e-mail enviado pela coordenação do GT.

Grupo de Trabalho	Coordenação	Data Horário Local	Título da Comunicação Oral	Autoria
GT 61 ENSINO, PESQUISA, EXTENSÃO E AS INFÂNCIAS NA UNIVERSIDADE	Martha Benevides da Costa, Marta Alencar dos Santos, Faní Quitéria Nascimento Rehem	05/05/2026 14:00 - 16:00 Brinquedoteca da UEFS	O CURSO DE EXTENSÃO "CURRÍCULO, RELAÇÕES ÉTNICO-RACIAIS E LITERATURA INFANTIL PRETA: CONSTRU(AÇÕES) COM PROFESSORAS DA EDUCAÇÃO INFANTIL" E SUA COLABORAÇÃO PARA UM COTIDIANO ANTIRRACISTA	Daniela Coutinho Barreto Dias
GT 61 ENSINO, PESQUISA, EXTENSÃO E AS INFÂNCIAS NA UNIVERSIDADE	Martha Benevides da Costa, Marta Alencar dos Santos, Faní Quitéria Nascimento Rehem	06/05/26 09:30 - 11:30 Brinquedoteca da UEFS	Imani: construindo akilombamentos na Educação Infantil do CEB-UEFS	Luisa Gomes Portugal, Andrea dos Santos Nunes, Sandy Emanuele Sampaio Santos
GT 61 ENSINO, PESQUISA, EXTENSÃO E AS INFÂNCIAS NA UNIVERSIDADE	Martha Benevides da Costa, Marta Alencar dos Santos, Faní Quitéria Nascimento Rehem	06/05/26 09:30 - 11:30 Brinquedoteca da UEFS	O uso de brinquedos como competidores para estereótipos em crianças com TEA: contribuições do projeto de pesquisa AvTEA	Mariana da Fonseca Costa, Tiago Sales Larroudé de Man, Yasmin Moura Seara, Ediclecia Anjos dos Santos, Lais Freitas Sodré
GT 61 ENSINO, PESQUISA, EXTENSÃO E AS INFÂNCIAS NA UNIVERSIDADE	Martha Benevides da Costa, Marta Alencar dos Santos, Faní Quitéria Nascimento Rehem	06/05/26 09:30 - 11:30 Brinquedoteca da UEFS	Dificuldades e Potencialidades dos Conteúdos Psicomotores na Educação Física Escolar: Relato de Experiência no Estágio Supervisionado I	FERNANDO DOS SANTOS OLIVEIRA, Denize Pereira de Azevedo Freitas, Antonielli Monteiro Da Silva
GT 61 ENSINO, PESQUISA, EXTENSÃO E AS INFÂNCIAS NA UNIVERSIDADE	Martha Benevides da Costa, Marta Alencar dos Santos, Faní Quitéria Nascimento Rehem	06/05/26 09:30 - 11:30 Brinquedoteca da UEFS	O brincar como prática central na intervenção precoce de crianças com autismo: contribuições do modelo Denver	Brenda Lima Rolim Portugal
GT 61 ENSINO, PESQUISA, EXTENSÃO E AS INFÂNCIAS NA UNIVERSIDADE	Martha Benevides da Costa, Marta Alencar dos Santos, Faní Quitéria Nascimento Rehem	06/05/26 09:30 - 11:30 Brinquedoteca da UEFS	O brincar no contexto da Creche: experiência extensionista voltada ao desenvolvimento integral da criança	Rebeca Pinheiro de Santana Oliveira, Aisiane Cedraz Morais, Andreza Lima Santos, Milena da Silva Oliveira



Atenção: em caso de dúvida ou divergência de horário, considere o e-mail enviado pela coordenação do GT.

Grupo de Trabalho	Coordenação	Data Horário Local	Título da Comunicação Oral	Autoria
GT 61 ENSINO, PESQUISA, EXTENSÃO E AS INFÂNCIAS NA UNIVERSIDADE	Martha Benevides da Costa, Marta Alencar dos Santos, Faní Quitéria Nascimento Rehem	06/05/26 09:30 - 11:30 Brinquedoteca da UEFS	Dinamização do ambiente escolar e função cognitiva de crianças: resultados preliminares de um ensaio clínico multicêntrico	Lizziane Andrade Dias, LAIZZA CAROLINY SILVA CONCEIÇÃO, Joice Ellen De Jesus Bacelar, Paula Karen De Jesus Silva, Alice Pinto Cerqueira, Gilmar Mercês de Jesus
GT 61 ENSINO, PESQUISA, EXTENSÃO E AS INFÂNCIAS NA UNIVERSIDADE	Martha Benevides da Costa, Marta Alencar dos Santos, Faní Quitéria Nascimento Rehem	06/05/26 14:00 - 16:00 Brinquedoteca da UEFS	Das infâncias silenciadas às (re)existências universitárias: corpos negros gays e os rastros do não pertencimento	Gabriel Araújo Barbosa
GT 61 ENSINO, PESQUISA, EXTENSÃO E AS INFÂNCIAS NA UNIVERSIDADE	Martha Benevides da Costa, Marta Alencar dos Santos, Faní Quitéria Nascimento Rehem	06/05/26 14:00 - 16:00 Brinquedoteca da UEFS	REPRESENTATIVIDADE NEGRA NA CONTAÇÃO DE HISTÓRIAS PARA CRIANÇAS DE 2-3 ANOS NA PERSPECTIVA DA LEI 10.639/03	Naara Almeida
GT 61 ENSINO, PESQUISA, EXTENSÃO E AS INFÂNCIAS NA UNIVERSIDADE	Martha Benevides da Costa, Marta Alencar dos Santos, Faní Quitéria Nascimento Rehem	06/05/26 14:00 - 16:00 Brinquedoteca da UEFS	O brincar como linguagem do corpo: vivências extensionistas na brinquedoteca e suas contribuições ao desenvolvimento infantil	Faní Quitéria Nascimento Rehem, Raissa De Jesus Santos
GT 61 ENSINO, PESQUISA, EXTENSÃO E AS INFÂNCIAS NA UNIVERSIDADE	Martha Benevides da Costa, Marta Alencar dos Santos, Faní Quitéria Nascimento Rehem	06/05/26 14:00 - 16:00 Brinquedoteca da UEFS	Costurando andanças de escuta: uma aposta na potência das infâncias como sementes de insurgência	José Fernando Andrade Costa, Marília Ferreira Conceição
GT 61 ENSINO, PESQUISA, EXTENSÃO E AS INFÂNCIAS NA UNIVERSIDADE	Martha Benevides da Costa, Marta Alencar dos Santos, Faní Quitéria Nascimento Rehem	06/05/26 14:00 - 16:00 Brinquedoteca da UEFS	Entre Cantigas e Saberes: Poéticas Oraís e Ensino de Ciências nas Narrativas de Mestras da Tradição Oral da Bahia	Marta Alencar dos Santos, Ana Caroline Almeida Marques



Atenção: em caso de dúvida ou divergência de horário, considere o e-mail enviado pela coordenação do GT.

Grupo de Trabalho	Coordenação	Data Horário Local	Título da Comunicação Oral	Autoria
GT 61 ENSINO, PESQUISA, EXTENSÃO E AS INFÂNCIAS NA UNIVERSIDADE	Martha Benevides da Costa, Marta Alencar dos Santos, Faní Quitéria Nascimento Rehem	06/05/26 14:00 - 16:00 Brinquedoteca da UEFS	Horta educativa na creche da UEFS: cultivando saber e sustentabilidade	Fabiane Keile Souza Teixeira, Marinna Lôbo Vitória e Souza, Ana Camila Brito Nogueira, Dr. César Antunes Rocha Nunes, Maycon da Silva Costa
GT 61 ENSINO, PESQUISA, EXTENSÃO E AS INFÂNCIAS NA UNIVERSIDADE	Martha Benevides da Costa, Marta Alencar dos Santos, Faní Quitéria Nascimento Rehem	07/05/2026 09:30 - 11:30 Brinquedoteca da UEFS	1,2,3 AGORA É SUA VEZ! Encontro brincante família e escola: uma proposta de parceria entre a o EMEI Judite Alencar Marinho e a Brinquedoteca da UEFS	Gessica Moreira da Silva, Rejane Vitorio de Jesus Almeida, Cristiane Sousa Santos
GT 61 ENSINO, PESQUISA, EXTENSÃO E AS INFÂNCIAS NA UNIVERSIDADE	Martha Benevides da Costa, Marta Alencar dos Santos, Faní Quitéria Nascimento Rehem	07/05/2026 09:30 - 11:30 Brinquedoteca da UEFS	QUESTÕES DE GÊNERO NO BRINCAR NA EDUCAÇÃO INFANTIL: ANÁLISE DA PRODUÇÃO ACADÊMICA 2013-2024	Leomarcia Caffé Uzeda, Jussara De Oliveira Santos
GT 61 ENSINO, PESQUISA, EXTENSÃO E AS INFÂNCIAS NA UNIVERSIDADE	Martha Benevides da Costa, Marta Alencar dos Santos, Faní Quitéria Nascimento Rehem	07/05/2026 09:30 - 11:30 Brinquedoteca da UEFS	Entre brincadeiras, afetos e extensão universitária na Brinquedoteca da UEFS	Leomarcia Caffé Uzeda, Cristiane dos Anjos Pinto, Fabiana Queiroz Brandão, Raphael Oliveira Alves
GT 61 ENSINO, PESQUISA, EXTENSÃO E AS INFÂNCIAS NA UNIVERSIDADE	Martha Benevides da Costa, Marta Alencar dos Santos, Faní Quitéria Nascimento Rehem	07/05/2026 09:30 - 11:30 Brinquedoteca da UEFS	Brincar na universidade pública: produção acadêmica sobre brinquedotecas universitárias no Brasil (2015–2024)	Leomarcia Caffé Uzeda, Raphael Oliveira Alves
GT 61 ENSINO, PESQUISA, EXTENSÃO E AS INFÂNCIAS NA UNIVERSIDADE	Martha Benevides da Costa, Marta Alencar dos Santos, Faní Quitéria Nascimento Rehem	07/05/2026 09:30 - 11:30 Brinquedoteca da UEFS	FORMAS DE NARRAR, FORMAS DE EXISTIR: Um estudo sobre a cultura lúdica na primeira infância de crianças com autismo	Cristiane Sousa Santos
GT 61 ENSINO, PESQUISA, EXTENSÃO E AS INFÂNCIAS NA UNIVERSIDADE	Martha Benevides da Costa, Marta Alencar dos Santos, Faní Quitéria Nascimento Rehem	07/05/2026 09:30 - 11:30 Brinquedoteca da UEFS	A Brinquedoteca da UEFS como espaço de formação acadêmica e desenvolvimento infantil	Fabiana Queiroz Brandão, Cristiane dos Anjos Pinto



Atenção: em caso de dúvida ou divergência de horário, considere o e-mail enviado pela coordenação do GT.

Grupo de Trabalho	Coordenação	Data Horário Local	Título da Comunicação Oral	Autoria
GT 62 EXTENSÃO, TRADUÇÃO E IMPLEMENTAÇÃO DO CONHECIMENTO: APLICANDO O SABER À PRÁTICA	Luciano Marques dos Santos, Maria Cristina de Camargo, Wilson Carlos de Oliveira Júnior	05/05/2026 14:10 - 16:00 PAT - Módulo VII - PAT76	TRADUÇÃO E INTERCÂMBIO DO CONHECIMENTO NA IMPLEMENTAÇÃO DE ESTRATÉGIAS DE REDUÇÃO DE RUÍDO NA UNIDADE DE TERAPIA INTENSIVA NEONATAL	Luciano Marques dos Santos, Karine Emanuelle Peixoto Oliveira da Silva, maria cristina de camargo, Verônica Cunha Peixoto
GT 62 EXTENSÃO, TRADUÇÃO E IMPLEMENTAÇÃO DO CONHECIMENTO: APLICANDO O SABER À PRÁTICA	Luciano Marques dos Santos, Maria Cristina de Camargo, Wilson Carlos de Oliveira Júnior	05/05/2026 14:10 - 16:00 PAT - Módulo VII - PAT76	Camisinha é Sinal de Traição?: o Que o Ciúme e o estigma nos Ensinam sobre Prevenção	laiza Marília bastos andrade, Nubia dos Reis Pinto, Elaine Andrade Leal Silva, Gemima Lima, Ana Carolina Póvoas Santos Rocha, Leonardo Santos de Jesus
GT 62 EXTENSÃO, TRADUÇÃO E IMPLEMENTAÇÃO DO CONHECIMENTO: APLICANDO O SABER À PRÁTICA	Luciano Marques dos Santos, Maria Cristina de Camargo, Wilson Carlos de Oliveira Júnior	05/05/2026 14:10 - 16:00 PAT - Módulo VII - PAT76	PLANO DE PARTO COMO INSTRUMENTO DE APOIO PARA EXPERIÊNCIAS POSITIVAS NO PARTO: RELATO DE EXPERIÊNCIA.	Luce Clara de Almeida Gomes, Harumy Nischiuchi Rocha Lima bastos, ANA JAQUELINE SANTIAGO CARNEIRO, Anna Carolina Souza Silva, Zannety Conceição Silva do Nascimento Souza, Brenda da Conceição Rodrigues Sousa
GT 62 EXTENSÃO, TRADUÇÃO E IMPLEMENTAÇÃO DO CONHECIMENTO: APLICANDO O SABER À PRÁTICA	Luciano Marques dos Santos, Maria Cristina de Camargo, Wilson Carlos de Oliveira Júnior	05/05/2026 14:10 - 16:00 PAT - Módulo VII - PAT76	TRADUÇÃO DO CONHECIMENTO COMO ESTRATÉGIA DA ENFERMAGEM PARA IMPLEMENTAÇÃO DE TECNOLOGIA EDUCATIVA NA AMAMENTAÇÃO	maria cristina de camargo, Luciano Marques dos Santos, Maria Rita Seixas Araujo Almeida
GT 62 EXTENSÃO, TRADUÇÃO E IMPLEMENTAÇÃO DO CONHECIMENTO: APLICANDO O SABER À PRÁTICA	Luciano Marques dos Santos, Maria Cristina de Camargo, Wilson Carlos de Oliveira Júnior	05/05/2026 14:10 - 16:00 PAT - Módulo VII - PAT76	Deliberação moral da enfermeira frente a problemas éticos no acolhimento com classificação de risco em unidade de pronto atendimento	CARLITO LOPES NASCIMENTO SOBRINHO, Marluce Alves Nunes Oliveira, Elaine Guedes Fontoura, Adriana Braitt Lima, Simone da Silva Oliveira, Edneide Barbosa Da Silva



Atenção: em caso de dúvida ou divergência de horário, considere o e-mail enviado pela coordenação do GT.

Grupo de Trabalho	Coordenação	Data Horário Local	Título da Comunicação Oral	Autoria
GT 62 EXTENSÃO, TRADUÇÃO E IMPLEMENTAÇÃO DO CONHECIMENTO: APLICANDO O SABER À PRÁTICA	Luciano Marques dos Santos, Maria Cristina de Camargo, Wilson Carlos de Oliveira Júnior	05/05/2026 14:10 - 16:00 PAT - Módulo VII - PAT76	TRADUÇÃO DO CONHECIMENTO COM FERRAMENTA EDUCATIVA DESTINADA A FAMILIARES PARA ALÍVIO DA DOR NA VACINAÇÃO DO RECÉM-NASCIDO: EXPERIÊNCIA COM AMAMENTAÇÃO	Luciano Marques dos Santos, Max Douglas de Jesus Carmo, Karine Emanuelle Peixoto Oliveira da Silva, maria cristina de camargo, Davi Fernando Araújo Da Silva De Almeida
GT 62 EXTENSÃO, TRADUÇÃO E IMPLEMENTAÇÃO DO CONHECIMENTO: APLICANDO O SABER À PRÁTICA	Luciano Marques dos Santos, Maria Cristina de Camargo, Wilson Carlos de Oliveira Júnior	05/05/2026 14:10 - 16:00 PAT - Módulo VII - PAT76	IMPLEMENTAÇÃO DAS DIRETRIZES CONSOLIDADAS PARA A PREVENÇÃO, DIAGNÓSTICO E TRATAMENTO DA HEMORRAGIA PÓS-PARTO EM UMA MATERNIDADE PÚBLICA DA BAHIA	Taciana Colaça De Souza Vasconcelos
GT 63 Filosofia na Universidade Pública: articulações entre ensino, pesquisa, extensão, cultura e compromisso social	Alexnaldo Teixeira Rodrigues, Adriana Santos Tabosa, Mauricio Silva Alves	05/05/2026 14:00 - 16:00 PAT - Módulo VII - PAT77	Quando PIBID e extensão se encontram: a formação docente em Filosofia na Universidade Pública	Alexnaldo Teixeira Rodrigues
GT 63 Filosofia na Universidade Pública: articulações entre ensino, pesquisa, extensão, cultura e compromisso social	Alexnaldo Teixeira Rodrigues, Adriana Santos Tabosa, Mauricio Silva Alves	05/05/2026 14:00 - 16:00 PAT - Módulo VII - PAT77	LÓGICA E FORMAÇÃO DO PENSAMENTO: UMA EXPERIÊNCIA DIDÁTICA NO PIBID FILOSOFIA	Juan Erile, Alexnaldo Teixeira Rodrigues, Daniela Santos de Santana, Irlan Cruz Alves
GT 63 Filosofia na Universidade Pública: articulações entre ensino, pesquisa, extensão, cultura e compromisso social	Alexnaldo Teixeira Rodrigues, Adriana Santos Tabosa, Mauricio Silva Alves	05/05/2026 14:00 - 16:00 PAT - Módulo VII - PAT77	FILOSOFIA E ENSINO: Uma reflexão sobre o caráter instrumental da Filosofia no Ensino Médio	Caio Leone de Almeida Moura Filho
GT 63 Filosofia na Universidade Pública: articulações entre ensino, pesquisa, extensão, cultura e compromisso social	Alexnaldo Teixeira Rodrigues, Adriana Santos Tabosa, Mauricio Silva Alves	05/05/2026 14:00 - 16:00 PAT - Módulo VII - PAT77	Entre o conceito e a experiência: estudo de caso como estratégia avaliativa no ensino de lógica filosófica (falácias não formais)	Perpétua Souza de Santana, Mauricio Silva Alves, Kleyverson Rodrigues dos Santos



Atenção: em caso de dúvida ou divergência de horário, considere o e-mail enviado pela coordenação do GT.

Grupo de Trabalho	Coordenação	Data Horário Local	Título da Comunicação Oral	Autoria
GT 63 Filosofia na Universidade Pública: articulações entre ensino, pesquisa, extensão, cultura e compromisso social	Alexnaldo Teixeira Rodrigues, Adriana Santos Tabosa, Mauricio Silva Alves	05/05/2026 14:00 - 16:00 PAT - Módulo VII - PAT77	Argumentação Filosófica e Falácias no Ensino Médio: um Relato de Experiência no PIBID/UEFS	Consuelo Penelu Bitencourt, Alexnaldo Teixeira Rodrigues, Maricélia Mendes da Silva Ito
GT 63 Filosofia na Universidade Pública: articulações entre ensino, pesquisa, extensão, cultura e compromisso social	Alexnaldo Teixeira Rodrigues, Adriana Santos Tabosa, Mauricio Silva Alves	05/05/2026 14:00 - 16:00 PAT - Módulo VII - PAT77	A Filosofia e a formação de conceitos na infância: um estudo a partir da perspectiva de Matthew Lipman	Alexnaldo Teixeira Rodrigues, Iracema De Jesus Santos
GT 63 Filosofia na Universidade Pública: articulações entre ensino, pesquisa, extensão, cultura e compromisso social	Alexnaldo Teixeira Rodrigues, Adriana Santos Tabosa, Mauricio Silva Alves	05/05/2026 14:00 - 16:00 PAT - Módulo VII - PAT77	DEBATE TRIBUNAL NO ENSINO MÉDIO: RELATO DE EXPERIÊNCIA SOBRE ARGUMENTAÇÃO NO PIBID FILOSOFIA	Jônio Plínio Ferreira Carneiro, Keisilane Lima da Silva, Thiago Felix Santos Costa, Consuelo Penelu Bitencourt, Alexnaldo Teixeira Rodrigues, Victoria Braga Vieira
GT 63 Filosofia na Universidade Pública: articulações entre ensino, pesquisa, extensão, cultura e compromisso social	Alexnaldo Teixeira Rodrigues, Adriana Santos Tabosa, Mauricio Silva Alves	05/05/2026 14:00 - 16:00 PAT - Módulo VII - PAT77	Argumentos sólidos e falácias: uma experiência de reescrita argumentativa no Ensino Médio	Alexnaldo Teixeira Rodrigues, Consuelo Penelu Bitencourt, GABRIELA DE ARAUJO SOUZA
GT 63 Filosofia na Universidade Pública: articulações entre ensino, pesquisa, extensão, cultura e compromisso social	Alexnaldo Teixeira Rodrigues, Adriana Santos Tabosa, Mauricio Silva Alves	05/05/2026 14:00 - 16:00 PAT - Módulo VII - PAT77	Do jogo à teoria do conhecimento: uma experiência com o Eleusis no ensino de filosofia	Alisson dos Santos Lima De Jesus, Hilton Leal da Cruz, Alexnaldo Teixeira Rodrigues, Armando Soares Dos Santos Neto
GT 63 Filosofia na Universidade Pública: articulações entre ensino, pesquisa, extensão, cultura e compromisso social	Alexnaldo Teixeira Rodrigues, Adriana Santos Tabosa, Mauricio Silva Alves	06/05/26 09:30 - 11:30 PAT - Módulo VII - PAT77	Hip-hop e filosofia: os 4 elementos do Hip-hop como ferramenta de transformação social nas escolas	NATALY DE JESUS FRANCO BARRETO



Atenção: em caso de dúvida ou divergência de horário, considere o e-mail enviado pela coordenação do GT.

Grupo de Trabalho	Coordenação	Data Horário Local	Título da Comunicação Oral	Autoria
GT 63 Filosofia na Universidade Pública: articulações entre ensino, pesquisa, extensão, cultura e compromisso social	Alexnaldo Teixeira Rodrigues, Adriana Santos Tabosa, Mauricio Silva Alves	06/05/26 09:30 - 11:30 PAT - Módulo VII - PAT77	O papel formativo da Filosofia no Ensino brasileiro: entre reconfiguração curricular e autonomia racional O	Alexnaldo Teixeira Rodrigues, Ronaldo Manoel da Silva
GT 63 Filosofia na Universidade Pública: articulações entre ensino, pesquisa, extensão, cultura e compromisso social	Alexnaldo Teixeira Rodrigues, Adriana Santos Tabosa, Mauricio Silva Alves	06/05/26 09:30 - 11:30 PAT - Módulo VII - PAT77	Práticas lúdicas no ensino de filosofia: relato de experiência com roleta filosófica e a farmácia do pensamento	Anna Paula De Alencar Lima Pinto, ADJAILSON RIBEIRO DOS SANTOS, Maria Eduarda Sousa De Freitas, Potira Mattos de Jesus, Rebeca Raiane Barbosa, Karolina de Souza da Silva
GT 63 Filosofia na Universidade Pública: articulações entre ensino, pesquisa, extensão, cultura e compromisso social	Alexnaldo Teixeira Rodrigues, Adriana Santos Tabosa, Mauricio Silva Alves	06/05/26 09:30 - 11:30 PAT - Módulo VII - PAT77	Filosofia Africana no Ensino Médio: um Relato de Experiência Através da Perspectiva da Filosofia Ubuntu	Natielly Costa Martins, JADER BATISTA BRANDAO, Aletuza Gomes Leite (orientadora, Rafaela de oliveira meireles, Maiara Almeida Araujo
GT 63 Filosofia na Universidade Pública: articulações entre ensino, pesquisa, extensão, cultura e compromisso social	Alexnaldo Teixeira Rodrigues, Adriana Santos Tabosa, Mauricio Silva Alves	06/05/26 09:30 - 11:30 PAT - Módulo VII - PAT77	Discussão da aprendizagem de Filosofia no ensino médio: um relato de experiência a partir de uma unidade temática sobre Existencialismo é um Humanismo de Sartre.	Jose Edilton Barbosa da Silva, CAROLINE AZEVEDO FERNANDES, Claudeilton dos Santos Galizas, Aletuza Gomes Leite (orientadora, Thiago Do Rosário Santos
GT 63 Filosofia na Universidade Pública: articulações entre ensino, pesquisa, extensão, cultura e compromisso social	Alexnaldo Teixeira Rodrigues, Adriana Santos Tabosa, Mauricio Silva Alves	06/05/26 09:30 - 11:30 PAT - Módulo VII - PAT77	Entre o olhar e o pensar: experiências filosóficas mediadas por percepção e gamificação	Ramon Rocha Oliveira, cauê gabriel de azevedo reis, Juan Erle, Alexnaldo Teixeira Rodrigues, Kauê Gomes Da Silva
GT 63 Filosofia na Universidade Pública: articulações entre ensino, pesquisa, extensão, cultura e compromisso social	Alexnaldo Teixeira Rodrigues, Adriana Santos Tabosa, Mauricio Silva Alves	06/05/26 09:30 - 11:30 PAT - Módulo VII - PAT77	Cinema e Filosofia: o pensamento crítico como experiência formativa no ensino médio	Alexnaldo Teixeira Rodrigues, Hilton Leal da Cruz, Melinda Santos De Jesus



Atenção: em caso de dúvida ou divergência de horário, considere o e-mail enviado pela coordenação do GT.

Grupo de Trabalho	Coordenação	Data Horário Local	Título da Comunicação Oral	Autoria
GT 63 Filosofia na Universidade Pública: articulações entre ensino, pesquisa, extensão, cultura e compromisso social	Alexnaldo Teixeira Rodrigues, Adriana Santos Tabosa, Mauricio Silva Alves	06/05/26 09:30 - 11:30 PAT - Módulo VII - PAT77	Ensino de Filosofia como experiência: abertura, formação e heterogeneidade	Alexnaldo Teixeira Rodrigues, IANNA LAURA FERREIRA SIMOES DE ALMEIDA
GT 63 Filosofia na Universidade Pública: articulações entre ensino, pesquisa, extensão, cultura e compromisso social	Alexnaldo Teixeira Rodrigues, Adriana Santos Tabosa, Mauricio Silva Alves	06/05/26 09:30 - 11:30 PAT - Módulo VII - PAT77	Desaprender a explicar: práticas de ensino de filosofia inspiradas em o mestre ignorante	Gilmario Tanajura Peixoto, Andrea Florentino Assis, Juan Erle, Alexnaldo Teixeira Rodrigues, Maria de Fátima Ferreira Andrade
GT 63 Filosofia na Universidade Pública: articulações entre ensino, pesquisa, extensão, cultura e compromisso social	Alexnaldo Teixeira Rodrigues, Adriana Santos Tabosa, Mauricio Silva Alves	06/05/26 14:00 - 16:00 PAT - Módulo VII - PAT77	A importância de resgatar as raízes medievais da física clássica	Antonio Janunzi Neto, Vinicius Fernando Santos Xavier
GT 63 Filosofia na Universidade Pública: articulações entre ensino, pesquisa, extensão, cultura e compromisso social	Alexnaldo Teixeira Rodrigues, Adriana Santos Tabosa, Mauricio Silva Alves	06/05/26 14:00 - 16:00 PAT - Módulo VII - PAT77	A fé e o sentido de vida em Wittgenstein.	Mauricio Silva Alves, Hamilton Moreira Santos
GT 63 Filosofia na Universidade Pública: articulações entre ensino, pesquisa, extensão, cultura e compromisso social	Alexnaldo Teixeira Rodrigues, Adriana Santos Tabosa, Mauricio Silva Alves	06/05/26 14:00 - 16:00 PAT - Módulo VII - PAT77	Os problemas relacionados ao ensino de "História da Filosofia Antiga"	Adriana Santos Tabosa
GT 63 Filosofia na Universidade Pública: articulações entre ensino, pesquisa, extensão, cultura e compromisso social	Alexnaldo Teixeira Rodrigues, Adriana Santos Tabosa, Mauricio Silva Alves	06/05/26 14:00 - 16:00 PAT - Módulo VII - PAT77	Heloissae Problemata: Por uma leitura feminina da Regra de São Bento	Brenda Oliveira



Atenção: em caso de dúvida ou divergência de horário, considere o e-mail enviado pela coordenação do GT.

Grupo de Trabalho	Coordenação	Data Horário Local	Título da Comunicação Oral	Autoria
GT 63 Filosofia na Universidade Pública: articulações entre ensino, pesquisa, extensão, cultura e compromisso social	Alexnaldo Teixeira Rodrigues, Adriana Santos Tabosa, Mauricio Silva Alves	06/05/26 14:00 - 16:00 PAT - Módulo VII - PAT77	O sujeito que aprende: o "quem" na impessoalidade constitutiva de Heidegger	TATIANE PEREIRA BOECHAT
GT 63 Filosofia na Universidade Pública: articulações entre ensino, pesquisa, extensão, cultura e compromisso social	Alexnaldo Teixeira Rodrigues, Adriana Santos Tabosa, Mauricio Silva Alves	06/05/26 14:00 - 16:00 PAT - Módulo VII - PAT77	A universidade como institucionalização pública do saber: origem medieval e impasses contemporâneos	Antonio Janunzi Neto
GT 63 Filosofia na Universidade Pública: articulações entre ensino, pesquisa, extensão, cultura e compromisso social	Alexnaldo Teixeira Rodrigues, Adriana Santos Tabosa, Mauricio Silva Alves	06/05/26 14:00 - 16:00 PAT - Módulo VII - PAT77	O fenômeno do mundo em "Ser e Tempo": abertura à constituição de sentido	TATIANE PEREIRA BOECHAT, Maykon Yukio da Silva Miranda
GT 63 Filosofia na Universidade Pública: articulações entre ensino, pesquisa, extensão, cultura e compromisso social	Alexnaldo Teixeira Rodrigues, Adriana Santos Tabosa, Mauricio Silva Alves	06/05/26 14:00 - 16:00 PAT - Módulo VII - PAT77	Mediação tecnológica e experiência filosófica: limites e possibilidades da formação	Wendel do Vale Santos
GT 63 Filosofia na Universidade Pública: articulações entre ensino, pesquisa, extensão, cultura e compromisso social	Alexnaldo Teixeira Rodrigues, Adriana Santos Tabosa, Mauricio Silva Alves	06/05/26 14:00 - 16:00 PAT - Módulo VII - PAT77	CRITÉRIOS DE EXPERIÊNCIA: UMA ANÁLISE SISTEMÁTICA A PARTIR DA OBRA EXPERIÊNCIA E EDUCAÇÃO DE JOHN DEWEY	Alexnaldo Teixeira Rodrigues, Larizia de Jesus Monteiro
GT 63 Filosofia na Universidade Pública: articulações entre ensino, pesquisa, extensão, cultura e compromisso social	Alexnaldo Teixeira Rodrigues, Adriana Santos Tabosa, Mauricio Silva Alves	06/05/26 14:00 - 16:00 PAT - Módulo VII - PAT77	As Revoluções Científicas, o Conceito de Verdade e a Educação: O que está nas Entrelinhas dessa Relação?	Profa. Dra. Laura Sued Brandão Santos (DFIS/UEFS), Laiza Ribeiro Pinheiro



Atenção: em caso de dúvida ou divergência de horário, considere o e-mail enviado pela coordenação do GT.

Grupo de Trabalho	Coordenação	Data Horário Local	Título da Comunicação Oral	Autoria
GT 63 Filosofia na Universidade Pública: articulações entre ensino, pesquisa, extensão, cultura e compromisso social	Alexnaldo Teixeira Rodrigues, Adriana Santos Tabosa, Mauricio Silva Alves	07/05/2026 09:30 - 11:30 PAT - Módulo VII - PAT77	Filosofia e Oralidade	Wendel Felipe Leal de Moraes
GT 63 Filosofia na Universidade Pública: articulações entre ensino, pesquisa, extensão, cultura e compromisso social	Alexnaldo Teixeira Rodrigues, Adriana Santos Tabosa, Mauricio Silva Alves	07/05/2026 09:30 - 11:30 PAT - Módulo VII - PAT77	Pensamento e conhecimento: a filosofia na educação e seu compromisso social.	Ikaro Souza Passos Ramos, YAN LOBO SANTOS, Márcio De Menezes Almeida
GT 63 Filosofia na Universidade Pública: articulações entre ensino, pesquisa, extensão, cultura e compromisso social	Alexnaldo Teixeira Rodrigues, Adriana Santos Tabosa, Mauricio Silva Alves	07/05/2026 09:30 - 11:30 PAT - Módulo VII - PAT77	Capoeira Angola como desobediência epistêmica: uma epistemologia do corpo.	Mauricio Silva Alves, Brenda De Oliveira Sousa
GT 63 Filosofia na Universidade Pública: articulações entre ensino, pesquisa, extensão, cultura e compromisso social	Alexnaldo Teixeira Rodrigues, Adriana Santos Tabosa, Mauricio Silva Alves	07/05/2026 09:30 - 11:30 PAT - Módulo VII - PAT77	A filosofia africana e afro-brasileira no Ensino Médio: um relato de experiência sobre a descolonização do currículo	Kleyverson Rodrigues dos Santos, Mauricio Silva Alves, Perpétua Souza de Santana
GT 63 Filosofia na Universidade Pública: articulações entre ensino, pesquisa, extensão, cultura e compromisso social	Alexnaldo Teixeira Rodrigues, Adriana Santos Tabosa, Mauricio Silva Alves	07/05/2026 09:30 - 11:30 PAT - Módulo VII - PAT77	Filosofia do Direito e os direitos humanos em relação com outras disciplinas universitárias	Rute Marie Santos de Oliveira, Eduardo Chagas Oliveira, Albert Pereira Vieira
GT 63 Filosofia na Universidade Pública: articulações entre ensino, pesquisa, extensão, cultura e compromisso social	Alexnaldo Teixeira Rodrigues, Adriana Santos Tabosa, Mauricio Silva Alves	07/05/2026 09:30 - 11:30 PAT - Módulo VII - PAT77	O esgotamento da crítica? Filosofia e cultura do cancelamento	Emerson Cruz



Atenção: em caso de dúvida ou divergência de horário, considere o e-mail enviado pela coordenação do GT.

Grupo de Trabalho	Coordenação	Data Horário Local	Título da Comunicação Oral	Autoria
GT 63 Filosofia na Universidade Pública: articulações entre ensino, pesquisa, extensão, cultura e compromisso social	Alexnaldo Teixeira Rodrigues, Adriana Santos Tabosa, Mauricio Silva Alves	07/05/2026 09:30 - 11:30 PAT - Módulo VII - PAT77	Práticas educativas e reflexão filosófica no enfrentamento do bullying	Anna Paula Alencar Lima Pinto, Juciara Almeida dos Santos, Mario Alves da Silva Santos, Francinea Bispo De Lima Bonfim
GT 63 Filosofia na Universidade Pública: articulações entre ensino, pesquisa, extensão, cultura e compromisso social	Alexnaldo Teixeira Rodrigues, Adriana Santos Tabosa, Mauricio Silva Alves	07/05/2026 09:30 - 11:30 PAT - Módulo VII - PAT77	Dilemas morais no Ensino Médio: trem, eutanásia e acesso a medicamentos	Maycon De Jesus Santos, Brenda De Oliveira Sousa, Glenda Maria Santos Silva, Manoel Oliveira França, GLAYCKSON WADSON NASCIMENTO MENEZES, Edileuza dos Santos Araujo Santos
GT 63 Filosofia na Universidade Pública: articulações entre ensino, pesquisa, extensão, cultura e compromisso social	Alexnaldo Teixeira Rodrigues, Adriana Santos Tabosa, Mauricio Silva Alves	07/05/2026 09:30 - 11:30 PAT - Módulo VII - PAT77	Para além do "mal menor": o ensino como prática filosófica e a reafirmação do estatuto epistemológico da Filosofia	Alexnaldo Teixeira Rodrigues, HAARISON LEROY DE OLIVEIRA SANTOS
GT 64 Linguagens artísticas e diversidade na universidade pública: desafios da articulação entre ensino, pesquisa, extensão e cultura contemporânea	Neila Roberta Carvalho Ramos, Adilson Santos de Souza, Denise Cerqueira da Silva	Definido pela coordenação e informado por e-mail	ArteComCiência: Teatro Científico no Observatório Astronômico Antares	Ruan Rocha Smera, Mailyn Souza Machado Caribé, Antonio Lucas De Jesus Lopes, Sara Almeida de Jesus e Jesus, Saladina Amorim Amoedo, Carolina Oliveira De Cerqueira Lima
GT 64 Linguagens artísticas e diversidade na universidade pública: desafios da articulação entre ensino, pesquisa, extensão e cultura contemporânea	Neila Roberta Carvalho Ramos, Adilson Santos de Souza, Denise Cerqueira da Silva	Definido pela coordenação e informado por e-mail	PIANO A QUATRO ARTES: O Piano brasileiro em diálogo com práticas extensionistas	Dhaiane de Souza Jesus Santos, Mônica Cajazeira Santana Vasconcelos



Atenção: em caso de dúvida ou divergência de horário, considere o e-mail enviado pela coordenação do GT.

Grupo de Trabalho	Coordenação	Data Horário Local	Título da Comunicação Oral	Autoria
GT 64 Linguagens artísticas e diversidade na universidade pública: desafios da articulação entre ensino, pesquisa, extensão e cultura contemporânea	Neila Roberta Carvalho Ramos, Adilson Santos de Souza, Denise Cerqueira da Silva	Definido pela coordenação e informado por e-mail	Como a cultura audiovisual constrói leituras de gênero: práticas críticas no ensino de Língua Portuguesa	Gilmara dos santos silva, Patrícia Santos de Jesus Felix, FRANCISCO PEREIRA DOS ANJOS JUNIOR, João Faustino Andrade Junior
GT 64 Linguagens artísticas e diversidade na universidade pública: desafios da articulação entre ensino, pesquisa, extensão e cultura contemporânea	Neila Roberta Carvalho Ramos, Adilson Santos de Souza, Denise Cerqueira da Silva	Definido pela coordenação e informado por e-mail	Literatura Diaspórica e o tensionamento do cânone literário estadunidense: uma análise de narrativas de escritoras latino-americanas em língua inglesa	Odara Perazzo Rodrigues
GT 64 Linguagens artísticas e diversidade na universidade pública: desafios da articulação entre ensino, pesquisa, extensão e cultura contemporânea	Neila Roberta Carvalho Ramos, Adilson Santos de Souza, Denise Cerqueira da Silva	Definido pela coordenação e informado por e-mail	À Deriva: Experiência com o estudo da arte na UEFS.	Isaac Bonifacio
GT 64 Linguagens artísticas e diversidade na universidade pública: desafios da articulação entre ensino, pesquisa, extensão e cultura contemporânea	Neila Roberta Carvalho Ramos, Adilson Santos de Souza, Denise Cerqueira da Silva	Definido pela coordenação e informado por e-mail	EXTENSÃO NO CURSO DE LETRAS INGLÊS DA UNEB JACOBINA: LINGUAGENS, DIVERSIDADE E FORMAÇÃO DOCENTE	Jaiane da Silva Santos, Taisson Rocha dos Santos, Bárbara Sibelly Ribeiro Menezes, Juliane Regina Trevisol
GT 65 Práticas com (áudio)visualidades e a produção de saberes na atualidade	Carla Luzia Carneiro Borges, Livia Dias Azevedo, Selma Soares de Oliveira	Definido pela coordenação e informado por e-mail	UMA IMAGEM VALE MAIS QUE MIL PALAVRAS: IMAGENS SOBRE O TRABALHO FEMININO EM PROPAGANDAS: DISCURSO, IDEOLOGIA E HISTÓRIA	Camilla Ferreira Passos Silva, Palmira Virgínia Bahia Heine Alvarez
GT 65 Práticas com (áudio)visualidades e a produção de saberes na atualidade	Carla Luzia Carneiro Borges, Livia Dias Azevedo, Selma Soares de Oliveira	Definido pela coordenação e informado por e-mail	O corpo como território disciplinado e libertador na análise discursiva na audiovisualidade: "Limonando: corpo-espaço-tempo"	Gabriel Da Silva Dourado, Profa. Carla Borges de Andrade, Carla Luzia Carneiro Borges



Atenção: em caso de dúvida ou divergência de horário, considere o e-mail enviado pela coordenação do GT.

Grupo de Trabalho	Coordenação	Data Horário Local	Título da Comunicação Oral	Autoria
GT 65 Práticas com (áudio)visualidades e a produção de saberes na atualidade	Carla Luzia Carneiro Borges,Livia Dias Azevedo,Selma Soares de Oliveira	Definido pela coordenação e informado por e-mail	SAÚDE NAS ONDAS DO RÁDIO: RELATO EXTENSIONISTA	Alana Isabela Lima De Araújo,Ana Raísa Pereira Silva,Beatriz Carneiro Pereira,Rita da Cruz Amorim
GT 65 Práticas com (áudio)visualidades e a produção de saberes na atualidade	Carla Luzia Carneiro Borges,Livia Dias Azevedo,Selma Soares de Oliveira	Definido pela coordenação e informado por e-mail	REPRESENTAÇÃO DO SUJEITO NORDESTINO/SERTANEJO EM VÍDEOS DA TV OLHOS D'ÁGUA: UM ESTUDO SOBRE DISCURSO E IMAGEM	Paula Bomfim Peixoto Leite
GT 65 Práticas com (áudio)visualidades e a produção de saberes na atualidade	Carla Luzia Carneiro Borges,Livia Dias Azevedo,Selma Soares de Oliveira	Definido pela coordenação e informado por e-mail	Audiovisualidades digitais e educação: discursos de gênero e produção de saberes	Gilmara dos santos silva,Patrícia Santos de Jesus Felix,João Faustino Andrade Junior,FRANCISCO PEREIRA DOS ANJOS JUNIOR
GT 65 Práticas com (áudio)visualidades e a produção de saberes na atualidade	Carla Luzia Carneiro Borges,Livia Dias Azevedo,Selma Soares de Oliveira	Definido pela coordenação e informado por e-mail	AUDIOVISUALIDADES E DISCURSO EM TEMPOS DE IA: RELATO DE EXPERIÊNCIA COM UMA TURMA DO 9º ANO	Edna Laize,DANILO DE MEIRELES NUNES MUNIZ,Carla Luzia Carneiro Borges,Selma Soares de Oliveira
GT 65 Práticas com (áudio)visualidades e a produção de saberes na atualidade	Carla Luzia Carneiro Borges,Livia Dias Azevedo,Selma Soares de Oliveira	Definido pela coordenação e informado por e-mail	DIÁLOGOS LITERÁRIOS E CINEMATOGRÁFICOS SOBRE HERÓIS: LEITURAS DE SI E DO MUNDO POR MEIO DAS ANIMAÇÕES	Igor Silva de Miranda,Carla Luzia Carneiro Borges
GT 65 Práticas com (áudio)visualidades e a produção de saberes na atualidade	Carla Luzia Carneiro Borges,Livia Dias Azevedo,Selma Soares de Oliveira	Definido pela coordenação e informado por e-mail	REAÇÕES DERIVADAS DA POSTAGEM DO MINISTÉRIO DA SAÚDE PARA ADESÃO À VACINA HPV: um estudo netnográfico	Rosana Oliveira de Melo,Anna Raquel Mota Barros,Thayssa Carvalho Souza,Emanuella Borges Lefundes,Evanilda Souza de Santana Carvalho,Lorena Oliveira Silva



Atenção: em caso de dúvida ou divergência de horário, considere o e-mail enviado pela coordenação do GT.

Grupo de Trabalho	Coordenação	Data Horário Local	Título da Comunicação Oral	Autoria
GT 65 Práticas com (áudio)visualidades e a produção de saberes na atualidade	Carla Luzia Carneiro Borges, Livia Dias Azevedo, Selma Soares de Oliveira	Definido pela coordenação e informado por e-mail	DISCURSO, REPRESENTAÇÕES E RESISTÊNCIA FEMININA NAS MÍDIAS SOCIAIS	Rebeca Barbosa Nascimento, Mayane Santos Amorim, Edna Marques
GT 65 Práticas com (áudio)visualidades e a produção de saberes na atualidade	Carla Luzia Carneiro Borges, Livia Dias Azevedo, Selma Soares de Oliveira	Definido pela coordenação e informado por e-mail	ENTRE A IDEIA REAL E SINTÉTICA: UMA ANÁLISE COMPARATIVA DA CRIATIVIDADE HUMANA E ARTIFICIAL NA CONSTRUÇÃO DE DISCURSOS DE MARCA	Ederlandio Lima da Silva Junior, Mario guilherme da cruz santos, Rodrigo Correia do Carmo Santos
GT 66 Práticas pedagógicas nas Ciências e a formação docente na Universidade Pública	Geilsa Costa, Samuel Santos Sena, VANESSA PERPÉTUA GARCIA SANTANA REIS	05/05/2026 14:00 - 16:00 PAT - Módulo VII - PAT79	RELATOS DE FUTUROS PROFESSORES SOBRE PRÁTICA PEDAGÓGICA INTERCULTURAL NO ENSINO DE CIÊNCIAS	Geilsa Costa Santos Baptista, Nataélia Alves da Silva, Janaina Nascimento, Josenaide Alves da Silva
GT 66 Práticas pedagógicas nas Ciências e a formação docente na Universidade Pública	Geilsa Costa, Samuel Santos Sena, VANESSA PERPÉTUA GARCIA SANTANA REIS	05/05/2026 14:00 - 16:00 PAT - Módulo VII - PAT79	A construção de uma proposta curricular: desafios e possibilidade no percurso escolar de uma professora de ciências	Geilsa Costa Santos Baptista, Janaina Nascimento
GT 66 Práticas pedagógicas nas Ciências e a formação docente na Universidade Pública	Geilsa Costa, Samuel Santos Sena, VANESSA PERPÉTUA GARCIA SANTANA REIS	05/05/2026 14:00 - 16:00 PAT - Módulo VII - PAT79	AVALIAÇÃO DA APRENDIZAGEM NA EDUCAÇÃO BÁSICA DE UMA ESCOLA MUNICIPAL DE FEIRA DE SANTANA: UM RELATO DE EXPERIÊNCIA	NICOLE CERQUEIRA XAVIER IVO, Monalisa Souza Damião, Geruza Ferreira Ribeiro de Souza, Amanda Ellen Novaes de Freitas
GT 66 Práticas pedagógicas nas Ciências e a formação docente na Universidade Pública	Geilsa Costa, Samuel Santos Sena, VANESSA PERPÉTUA GARCIA SANTANA REIS	05/05/2026 14:00 - 16:00 PAT - Módulo VII - PAT79	A MOBILIZAÇÃO DOS SABERES DOCENTES NO PIBID BIOLOGIA: UM ESTUDO DE CASO SOBRE A CONSTRUÇÃO DA IDENTIDADE PROFISSIONAL	Geilsa Costa, Rodrigo de Queiroz Oliveira



Atenção: em caso de dúvida ou divergência de horário, considere o e-mail enviado pela coordenação do GT.

Grupo de Trabalho	Coordenação	Data Horário Local	Título da Comunicação Oral	Autoria
GT 66 Práticas pedagógicas nas Ciências e a formação docente na Universidade Pública	Geilsa Costa, Samuel Santos Sena, VANESSA PERPÉTUA GARCIA SANTANA REIS	Definido pela coordenação e informado por e-mail	Análise da qualidade da água como prática investigativa no ensino técnico em saúde	Caroline Brito Barreto dos Santos
GT 66 Práticas pedagógicas nas Ciências e a formação docente na Universidade Pública	Geilsa Costa, Samuel Santos Sena, VANESSA PERPÉTUA GARCIA SANTANA REIS	Definido pela coordenação e informado por e-mail	ATIVIDADE EXPERIMENTAL SOBRE O CICLO DA ÁGUA COM CRIANÇA NEE: UM ESTUDO DE CASO.	Rosa Branca Tracana, Inês Raquel Frances Monteiro, Ana Isabel Ventura Lopes Ferreira, Geilsa Costa
GT 66 Práticas pedagógicas nas Ciências e a formação docente na Universidade Pública	Geilsa Costa, Samuel Santos Sena, VANESSA PERPÉTUA GARCIA SANTANA REIS	Definido pela coordenação e informado por e-mail	Aula prática de respiração celular no ensino médio: estratégia experimental de baixo custo para o ensino de Bioquímica	Rogério Oliveira Rocha Filho, Claudio Roberto Nobrega Amorim
GT 66 Práticas pedagógicas nas Ciências e a formação docente na Universidade Pública	Geilsa Costa, Samuel Santos Sena, VANESSA PERPÉTUA GARCIA SANTANA REIS	Definido pela coordenação e informado por e-mail	Educação Ambiental Crítica e Interfaces Culturais: Caminhos para uma Cidadania Ecosocial.	hebert oliveira, Aline Goes Coelho
GT 66 Práticas pedagógicas nas Ciências e a formação docente na Universidade Pública	Geilsa Costa, Samuel Santos Sena, VANESSA PERPÉTUA GARCIA SANTANA REIS	Definido pela coordenação e informado por e-mail	ENSINO DE CIÊNCIAS E INTERCULTURALIDADE NA SOCIOEDUCAÇÃO: UM MAPEAMENTO SISTEMÁTICO DE LITERATURA (MSL).	Milena Pulido, Geilsa Costa, Dirlane Gomes e Silva
GT 66 Práticas pedagógicas nas Ciências e a formação docente na Universidade Pública	Geilsa Costa, Samuel Santos Sena, VANESSA PERPÉTUA GARCIA SANTANA REIS	Definido pela coordenação e informado por e-mail	ESCAPE ROOM EDUCATIVO SOBRE VÍRUS COMO ESTRATÉGIA DIDÁTICA PARA O ENSINO DE BIOLOGIA: UMA EXPERIÊNCIA DESENVOLVIDA NO ÂMBITO DO PIBID	Ruth Florhene dos Santos Silva, Rafaela Vitor Fernandes, VANESSA PERPÉTUA GARCIA SANTANA REIS, Geilsa Costa



Atenção: em caso de dúvida ou divergência de horário, considere o e-mail enviado pela coordenação do GT.

Grupo de Trabalho	Coordenação	Data Horário Local	Título da Comunicação Oral	Autoria
GT 66 Práticas pedagógicas nas Ciências e a formação docente na Universidade Pública	Geilsa Costa, Samuel Santos Sena, VANESSA PERPÉTUA GARCIA SANTANA REIS	Definido pela coordenação e informado por e-mail	Experiência interdisciplinar no ensino das Ciências para e da vida.	Romulo Augusto Santos Queiroz, Gléssia Carneiro Guimarães, Viviane Modesto Ferraz
GT 66 Práticas pedagógicas nas Ciências e a formação docente na Universidade Pública	Geilsa Costa, Samuel Santos Sena, VANESSA PERPÉTUA GARCIA SANTANA REIS	Definido pela coordenação e informado por e-mail	FORMAÇÃO DOCENTE ATRAVÉS DO PIBID: PRÁTICAS PARA O ENSINO DE QUÍMICA NA MODALIDADE EDUCACIONAL EPT	Vitor Azevedo Lobo, Thiago Monteiro Dos Santos Silva, Assicleide da Silva Brito, Verônica Vitória dos Santos Sousa
GT 66 Práticas pedagógicas nas Ciências e a formação docente na Universidade Pública	Geilsa Costa, Samuel Santos Sena, VANESSA PERPÉTUA GARCIA SANTANA REIS	Definido pela coordenação e informado por e-mail	Gamificação e simuladores de baixo custo no ensino médico: a monitoria como espaço de formação docente	Victoria Figueiredo Silvério, Lorena Santos Bezerra Rocha, SORAYA FERNANDA CERQUEIRA MOTTA
GT 66 Práticas pedagógicas nas Ciências e a formação docente na Universidade Pública	Geilsa Costa, Samuel Santos Sena, VANESSA PERPÉTUA GARCIA SANTANA REIS	Definido pela coordenação e informado por e-mail	JOGO CARA A CARA SOBRE DOENÇAS BACTERIANAS NO ENSINO DE BIOLOGIA DESENVOLVIDO NO ÂMBITO DO PIBID	Natália Malheiros, Isabella Dos Santos Dantas, VANESSA PERPÉTUA GARCIA SANTANA REIS, Geilsa Costa
GT 66 Práticas pedagógicas nas Ciências e a formação docente na Universidade Pública	Geilsa Costa, Samuel Santos Sena, VANESSA PERPÉTUA GARCIA SANTANA REIS	Definido pela coordenação e informado por e-mail	MANUAL DIDÁTICO APLICADO A GRADUAÇÃO EM AGRONOMIA DA UNIVERSIDADE ESTADUAL DE FEIRA DE SANTANA - BA	Luiz Gustavo de Jesus Alves, Nicole Marques Ribeiro, Lívia Nildete Baraúna dos Santos, Tatiana Silva Ribeiro, Renata Velasques Menezes
GT 66 Práticas pedagógicas nas Ciências e a formação docente na Universidade Pública	Geilsa Costa, Samuel Santos Sena, VANESSA PERPÉTUA GARCIA SANTANA REIS	Definido pela coordenação e informado por e-mail	MedVet Educa: Educação em Saúde para Prevenção de Zoonoses em Escolas e Comunidades de Feira de Santana (BA)	Fernanda Braga Vizeu Ventura, Gléssia Carneiro Guimarães



Atenção: em caso de dúvida ou divergência de horário, considere o e-mail enviado pela coordenação do GT.

Grupo de Trabalho	Coordenação	Data Horário Local	Título da Comunicação Oral	Autoria
GT 66 Práticas pedagógicas nas Ciências e a formação docente na Universidade Pública	Geilsa Costa, Samuel Santos Sena, VANESSA PERPÉTUA GARCIA SANTANA REIS	Definido pela coordenação e informado por e-mail	PERCEPÇÕES DE ESTUDANTES DO CAMPO SOBRE UM JOGO MOBILE PARA O DIÁLOGO INTERCULTURAL NAS AULAS DE BIOLOGIA	Luiz Gustavo Lima Cordeiro, Geilsa Costa
GT 66 Práticas pedagógicas nas Ciências e a formação docente na Universidade Pública	Geilsa Costa, Samuel Santos Sena, VANESSA PERPÉTUA GARCIA SANTANA REIS	Definido pela coordenação e informado por e-mail	PIBID E FORMAÇÃO DOCENTE EM BIOLOGIA: INTEGRAÇÃO ENTRE TEORIA, PRÁTICA E METODOLOGIAS ATIVAS NO ENSINO MÉDIO PROFISSIONAL	Rogério Oliveira Rocha Filho, Maise Santana Moreira
GT 66 Práticas pedagógicas nas Ciências e a formação docente na Universidade Pública	Geilsa Costa, Samuel Santos Sena, VANESSA PERPÉTUA GARCIA SANTANA REIS	Definido pela coordenação e informado por e-mail	PIBID e formação docente no Ensino de Biologia: construções iniciais na articulação entre universidade e escola	Laynna Lisboa Alves, Rodrigo de Queiroz Oliveira, Geilsa Costa
GT 66 Práticas pedagógicas nas Ciências e a formação docente na Universidade Pública	Geilsa Costa, Samuel Santos Sena, VANESSA PERPÉTUA GARCIA SANTANA REIS	Definido pela coordenação e informado por e-mail	RADIOATIVIDADE NO ENSINO DE FÍSICA: REPRESENTATIVIDADE FEMININA E DESENVOLVIMENTO DE JOGO EDUCATIVO	Bruna Melo Souza Santos, Laura Sued Brandão Santos, João de Azevedo Cardeal
GT 66 Práticas pedagógicas nas Ciências e a formação docente na Universidade Pública	Geilsa Costa, Samuel Santos Sena, VANESSA PERPÉTUA GARCIA SANTANA REIS	Definido pela coordenação e informado por e-mail	TORRE DA RESISTÊNCIA BACTERIANA: UMA PROPOSTA DE JOGO DIDÁTICO DESENVOLVIDO NO PIBID BIOLOGIA	Geovanna Sena de Abreu, Lara Lima das Neves Cunha, VANESSA PERPÉTUA GARCIA SANTANA REIS, Geilsa Costa
GT 67 PSICOLOGIA NO SEMIÁRIDO: MEMÓRIA, PERCURSOS E PERSPECTIVAS	Márcia Oliveira Staffa Tironi, Gleice de Oliveira Cordeiro, Luanna Del Carmen Barbosa Mattanó	05/05/2026 14:00 - 16:00 PAT - Módulo VII - (PAT76s) - Subsolo.	Interiorização da Formação em Psicologia e Universidade Pública: desafios formativos no semiárido baiano	Aglaia Novais da Costa e Alencar





Atenção: em caso de dúvida ou divergência de horário, considere o e-mail enviado pela coordenação do GT.

Grupo de Trabalho	Coordenação	Data Horário Local	Título da Comunicação Oral	Autoria
GT 67 PSICOLOGIA NO SEMIÁRIDO: MEMÓRIA, PERCURSOS E PERSPECTIVAS	Márcia Oliveira Staffa Tironi, Gleice de Oliveira Cordeiro, Luanna Del Carmen Barbosa Mattanó	05/05/2026 14:00 - 16:00 PAT - Módulo VII - (PAT76s) - Subsolo.	A interiorização da psicologia no semiárido baiano: quando a palavra circula, o cuidado se constrói - uma experiência extensionista	José Fernando Andrade Costa, Vitória Pereira dos Santos
GT 67 PSICOLOGIA NO SEMIÁRIDO: MEMÓRIA, PERCURSOS E PERSPECTIVAS	Márcia Oliveira Staffa Tironi, Gleice de Oliveira Cordeiro, Luanna Del Carmen Barbosa Mattanó	05/05/2026 14:00 - 16:00 PAT - Módulo VII - (PAT76s) - Subsolo.	Estágio no CREPOP-03: Formação em Psicologia e Políticas Públicas no Semiárido Baiano	INDYARA INDI ANDRADE DE SOUZA, Vitória das Mercês Pinho
GT 67 PSICOLOGIA NO SEMIÁRIDO: MEMÓRIA, PERCURSOS E PERSPECTIVAS	Márcia Oliveira Staffa Tironi, Gleice de Oliveira Cordeiro, Luanna Del Carmen Barbosa Mattanó	05/05/2026 14:00 - 16:00 PAT - Módulo VII - (PAT76s) - Subsolo.	Sofrimento psíquico em contextos rurais do semiárido e o uso de álcool como resposta social	Gisele Santos De Souza
GT 67 PSICOLOGIA NO SEMIÁRIDO: MEMÓRIA, PERCURSOS E PERSPECTIVAS	Márcia Oliveira Staffa Tironi, Gleice de Oliveira Cordeiro, Luanna Del Carmen Barbosa Mattanó	05/05/2026 14:00 - 16:00 PAT - Módulo VII - (PAT76s) - Subsolo.	Impactos psicossociais da urbanização em territórios rurais: relato de experiência extensionista na comunidade São Francisco de Assis em Feira de Santana	José Fernando Andrade Costa, Marília Gabrielle Carneiro Nascimento
GT 67 PSICOLOGIA NO SEMIÁRIDO: MEMÓRIA, PERCURSOS E PERSPECTIVAS	Márcia Oliveira Staffa Tironi, Gleice de Oliveira Cordeiro, Luanna Del Carmen Barbosa Mattanó	05/05/2026 14:00 - 16:00 PAT - Módulo VII - (PAT76s) - Subsolo.	Territorialidade e formação em psicologia: relato de extensão universitária.	Luanna Del Carmen Barbosa Mattanó, Julia De Souza Silva
GT 67 PSICOLOGIA NO SEMIÁRIDO: MEMÓRIA, PERCURSOS E PERSPECTIVAS	Márcia Oliveira Staffa Tironi, Gleice de Oliveira Cordeiro, Luanna Del Carmen Barbosa Mattanó	06/05/26 09:30 - 11:30 PAT - Módulo VII - (PAT76s) - Subsolo.	Competências de Gestão na Formação do Psicólogo: Um Relato de Experiência como bolsista no Centro Universitário de Cultura e Arte (CUCA/UEFS).	Marcus Antônio Jesus Cruz de Oliveira



Atenção: em caso de dúvida ou divergência de horário, considere o e-mail enviado pela coordenação do GT.

Grupo de Trabalho	Coordenação	Data Horário Local	Título da Comunicação Oral	Autoria
GT 67 PSICOLOGIA NO SEMIÁRIO: MEMÓRIA, PERCURSOS E PERSPECTIVAS	Márcia Oliveira Staffa Tironi, Gleice de Oliveira Cordeiro, Luanna Del Carmen Barbosa Mattanó	06/05/26 09:30 - 11:30 PAT - Módulo VII - (PAT76s) - Subsolo.	Relato de experiência na clínica dissidente e a composição de corpos: fluxos de resistência e (re)existência.	Diego Arthur Lima Pinheiro, Júlia Mel Silva Santana
GT 67 PSICOLOGIA NO SEMIÁRIO: MEMÓRIA, PERCURSOS E PERSPECTIVAS	Márcia Oliveira Staffa Tironi, Gleice de Oliveira Cordeiro, Luanna Del Carmen Barbosa Mattanó	06/05/26 09:30 - 11:30 PAT - Módulo VII - (PAT76s) - Subsolo.	A Psicologia no CAPS: reflexões sobre formação, inserção e permanência dos profissionais na política pública	Luanna Del Carmen Barbosa Mattanó, Brenna Araujo Felix
GT 67 PSICOLOGIA NO SEMIÁRIO: MEMÓRIA, PERCURSOS E PERSPECTIVAS	Márcia Oliveira Staffa Tironi, Gleice de Oliveira Cordeiro, Luanna Del Carmen Barbosa Mattanó	06/05/26 09:30 - 11:30 PAT - Módulo VII - (PAT76s) - Subsolo.	A Psicologia no Hospital Geral: um relato de experiência do Estágio Básico sobre vínculos na hospitalização	Juliana Almeida Torres Brito, Raquel Pastor de Santana e Santana
GT 67 PSICOLOGIA NO SEMIÁRIO: MEMÓRIA, PERCURSOS E PERSPECTIVAS	Márcia Oliveira Staffa Tironi, Gleice de Oliveira Cordeiro, Luanna Del Carmen Barbosa Mattanó	06/05/26 09:30 - 11:30 PAT - Módulo VII - (PAT76s) - Subsolo.	Psicologia, Economia Solidária e Saúde Mental: Relato de Experiência de Estágio Supervisionado	Lídia Miranda e Silva, Thayná Silva Oliveira
GT 67 PSICOLOGIA NO SEMIÁRIO: MEMÓRIA, PERCURSOS E PERSPECTIVAS	Márcia Oliveira Staffa Tironi, Gleice de Oliveira Cordeiro, Luanna Del Carmen Barbosa Mattanó	06/05/26 09:30 - 11:30 PAT - Módulo VII - (PAT76s) - Subsolo.	Aprendendo a ser docente: relato de experiência em estágio de docência no mestrado em saúde coletiva.	Gleice de Oliveira Cordeiro, Ester Carvalho
GT 67 PSICOLOGIA NO SEMIÁRIO: MEMÓRIA, PERCURSOS E PERSPECTIVAS	Márcia Oliveira Staffa Tironi, Gleice de Oliveira Cordeiro, Luanna Del Carmen Barbosa Mattanó	06/05/26 14:00 - 16:00 PAT - Módulo VII - (PAT76s) - Subsolo.	Da violência ao suicídio: uma investigação sobre ataques nas escolas brasileiras sob a ótica da psicologia histórico-cultural.	Mariana Lins e Silva Costa, Cauã Costa dos Santos Freitas
GT 67 PSICOLOGIA NO SEMIÁRIO: MEMÓRIA, PERCURSOS E PERSPECTIVAS	Márcia Oliveira Staffa Tironi, Gleice de Oliveira Cordeiro, Luanna Del Carmen Barbosa Mattanó	06/05/26 14:00 - 16:00 PAT - Módulo VII - (PAT76s) - Subsolo.	ANOREXIA E MELANCOLIA: interrogações sobre o eu e o objeto	Rogério Barros, Maria Clara Rodrigues dos Santos Simas



Atenção: em caso de dúvida ou divergência de horário, considere o e-mail enviado pela coordenação do GT.

Grupo de Trabalho	Coordenação	Data Horário Local	Título da Comunicação Oral	Autoria
GT 67 PSICOLOGIA NO SEMIÁRIO: MEMÓRIA, PERCURSOS E PERSPECTIVAS	Márcia Oliveira Staffa Tironi, Gleice de Oliveira Cordeiro, Luanna Del Carmen Barbosa Mattanó	06/05/26 14:00 - 16:00 PAT - Módulo VII - (PAT76s) - Subsolo.	O diagnóstico do TEA e a relação com o Outro: uma questão para a psicanálise	Rogério Barros, Raquel Pastor de Santana e Santana, FABRICIO DOS SANTOS FORTUNATO, Cristina Sena Vitorino Oliveira
GT 67 PSICOLOGIA NO SEMIÁRIO: MEMÓRIA, PERCURSOS E PERSPECTIVAS	Márcia Oliveira Staffa Tironi, Gleice de Oliveira Cordeiro, Luanna Del Carmen Barbosa Mattanó	06/05/26 14:00 - 16:00 PAT - Módulo VII - (PAT76s) - Subsolo.	Luto antecipatório e inibição em pacientes em cuidados paliativos: uma investigação psicanalítica	Rogério Barros, Cristina Sena Vitorino Oliveira, FABRICIO DOS SANTOS FORTUNATO, Raquel Pastor de Santana e Santana
GT 67 PSICOLOGIA NO SEMIÁRIO: MEMÓRIA, PERCURSOS E PERSPECTIVAS	Márcia Oliveira Staffa Tironi, Gleice de Oliveira Cordeiro, Luanna Del Carmen Barbosa Mattanó	06/05/26 14:00 - 16:00 PAT - Módulo VII - (PAT76s) - Subsolo.	O RECURSO À DROGA PARA O SUJEITO CONTEMPORÂNEO NA ÓTICA LACANIANA	Rogério Barros, Valéria Pamponet
GT 67 PSICOLOGIA NO SEMIÁRIO: MEMÓRIA, PERCURSOS E PERSPECTIVAS	Márcia Oliveira Staffa Tironi, Gleice de Oliveira Cordeiro, Luanna Del Carmen Barbosa Mattanó	06/05/26 14:00 - 16:00 PAT - Módulo VII - (PAT76s) - Subsolo.	Uma leitura da psicose na contemporaneidade	Rogério Barros, Raquel Pastor de Santana e Santana, Cristina Sena Vitorino Oliveira, FABRICIO DOS SANTOS FORTUNATO
GT 67 PSICOLOGIA NO SEMIÁRIO: MEMÓRIA, PERCURSOS E PERSPECTIVAS	Márcia Oliveira Staffa Tironi, Gleice de Oliveira Cordeiro, Luanna Del Carmen Barbosa Mattanó	07/05/2026 09:30 - 11:30 PAT - Módulo VII - (PAT76s) - Subsolo.	Militância indígena na UEFS: caminhos de luta, identidade e permanência	Giovana Cardoso Gonçalves, ANA CAROLINA NOGUEIRA DOS SANTOS, Mariana Dórea Otero, Marília Gabrielle Carneiro Nascimento, Maryellen Ferreira Cruz
GT 67 PSICOLOGIA NO SEMIÁRIO: MEMÓRIA, PERCURSOS E PERSPECTIVAS	Márcia Oliveira Staffa Tironi, Gleice de Oliveira Cordeiro, Luanna Del Carmen Barbosa Mattanó	07/05/2026 09:30 - 11:30 PAT - Módulo VII - (PAT76s) - Subsolo.	Memória Coletiva e Movimento Estudantil: reflexões a partir da ocupação do Diretório Acadêmico de Psicologia da UEFS	Ana Paula Galvão



Atenção: em caso de dúvida ou divergência de horário, considere o e-mail enviado pela coordenação do GT.

Grupo de Trabalho	Coordenação	Data Horário Local	Título da Comunicação Oral	Autoria
GT 67 PSICOLOGIA NO SEMIÁRIO: MEMÓRIA, PERCURSOS E PERSPECTIVAS	Márcia Oliveira Staffa Tironi, Gleice de Oliveira Cordeiro, Luanna Del Carmen Barbosa Mattanó	07/05/2026 09:30 - 11:30 PAT - Módulo VII - (PAT76s) - Subsolo.	Extensão universitária e formação em psicologia: Experiências no Museu Casa do Sertão	Laís Gonçalves Dos Santos Dias, Cristiano Silva Cardoso, Jaqueline Silva Pereira
GT 67 PSICOLOGIA NO SEMIÁRIO: MEMÓRIA, PERCURSOS E PERSPECTIVAS	Márcia Oliveira Staffa Tironi, Gleice de Oliveira Cordeiro, Luanna Del Carmen Barbosa Mattanó	07/05/2026 09:30 - 11:30 PAT - Módulo VII - (PAT76s) - Subsolo.	FUNDAMENTOS PSICOLÓGICOS NA OBRA PEDAGOGIA DO OPRIMIDO DE PAULO FREIRE	Carlos César Barros, Paloma Oliveira Souza
GT 67 PSICOLOGIA NO SEMIÁRIO: MEMÓRIA, PERCURSOS E PERSPECTIVAS	Márcia Oliveira Staffa Tironi, Gleice de Oliveira Cordeiro, Luanna Del Carmen Barbosa Mattanó	07/05/2026 09:30 - 11:30 PAT - Módulo VII - (PAT76s) - Subsolo.	O novo Projeto Político-Pedagógico do curso de Psicologia da UEFS	Afonso Mancuso de Mesquita
GT 67 PSICOLOGIA NO SEMIÁRIO: MEMÓRIA, PERCURSOS E PERSPECTIVAS	Márcia Oliveira Staffa Tironi, Gleice de Oliveira Cordeiro, Luanna Del Carmen Barbosa Mattanó	07/05/2026 09:30 - 11:30 PAT - Módulo VII - (PAT76s) - Subsolo.	RELATO DE EXPERIÊNCIA NA FUNDAÇÃO DA LIGA ACADÊMICA DE TERAPIAS COGNITIVO-COMPORTAMENTAIS NA UNIVERSIDADE ESTADUAL DE FEIRA DE SANTANA	Thayná Silva Oliveira, Lídia Miranda e Silva, Maiana Silva Argolo, Anna Júlia de Sousa Santana, Laura Silva Paim
GT 68 UEFS para quem?: a extensão como espaço de produção de uma universidade popular	Flávia Almeida Pita, José Raimundo Lima, Hudson Silva dos Santos	05/05/2026 14:00 - 16:00 PAT - Módulo VII - (PAT77s) - Subsolo.	Desafios no incentivo à pesquisa e extensão no Instituto Federal da Bahia, campus Feira de Santana	HENRIQUE OLIVEIRA DE ANDRADE, Maria Fernanda De Jesus Mendes, Arthur Brito de Oliveira
GT 68 UEFS para quem?: a extensão como espaço de produção de uma universidade popular	Flávia Almeida Pita, José Raimundo Lima, Hudson Silva dos Santos	05/05/2026 14:00 - 16:00 PAT - Módulo VII - (PAT77s) - Subsolo.	TECENDO TEIAS DIAMANTINAS: UMA SOLUÇÃO EDUCACIONAL QUE UNE ANCESTRALIDADE E EDUCAÇÃO CONTEXTUALIZADA EM ANDARAÍ (BA)	Juliana de Souza Rocha, Ana Cristina Lopes Santos Da Silva, MARJORIE CSEKO NOLASCO, Débora Regina De Souza Rocha
GT 68 UEFS para quem?: a extensão como espaço de produção de uma universidade popular	Flávia Almeida Pita, José Raimundo Lima, Hudson Silva dos Santos	05/05/2026 14:00 - 16:00 PAT - Módulo VII - (PAT77s) - Subsolo.	CAFÉ CHAPADEIRO: ENTRE A INDICAÇÃO GEOGRÁFICA E TRILHAS DO TURISMO RURAL DE BASE COMUNITÁRIA NO TERRITÓRIO DA CHAPADA DIAMANTINA	HENRIQUE OLIVEIRA DE ANDRADE, Emili Alves, Venâncio Ferreira dos Santos, Joyce Cristina da Silva Holanda, ALANA DE ALMEIDA PEREIRA



Atenção: em caso de dúvida ou divergência de horário, considere o e-mail enviado pela coordenação do GT.

Grupo de Trabalho	Coordenação	Data Horário Local	Título da Comunicação Oral	Autoria
GT 68 UEFS para quem?: a extensão como espaço de produção de uma universidade popular	Flávia Almeida Pita, José Raimundo Lima, Hudson Silva dos Santos	05/05/2026 14:00 - 16:00 PAT - Módulo VII - (PAT77s) - Subsolo.	“EU SOU UM MANDACARU”: LUTAS E RESISTÊNCIAS DA SABEDORIA QUILOMBOLA	HENRIQUE OLIVEIRA DE ANDRADE, Carina Anunciação da Silva, Francilene Vitória Pereira, TAMILLE DOS SANTOS FERREIRA, Karen cruz dos santos e santos
GT 68 UEFS para quem?: a extensão como espaço de produção de uma universidade popular	Flávia Almeida Pita, José Raimundo Lima, Hudson Silva dos Santos	05/05/2026 14:00 - 16:00 PAT - Módulo VII - (PAT77s) - Subsolo.	TRAJETORIA DO PROJETO DE EXTENSÃO BONFIM DE FEIRA EM FOCO, FEIRA DE SANTANA - BAHIA	Ronaldo dos Santos da Paixão, Plínio Martins Falcão, Balmukund Niljay Patel, Liana Maria Barbosa
GT 68 UEFS para quem?: a extensão como espaço de produção de uma universidade popular	Flávia Almeida Pita, José Raimundo Lima, Hudson Silva dos Santos	05/05/2026 14:00 - 16:00 PAT - Módulo VII - (PAT77s) - Subsolo.	BRAÇOS QUE SE ABRAÇAM: O IFBA NO PROJETO BONFIM DE FEIRA EM FOCO - UEFS, FEIRA DE SANTANA (BA)	Liana Maria Barbosa, Plínio Martins Falcão
GT 68 UEFS para quem?: a extensão como espaço de produção de uma universidade popular	Flávia Almeida Pita, José Raimundo Lima, Hudson Silva dos Santos	05/05/2026 14:00 - 16:00 PAT - Módulo VII - (PAT77s) - Subsolo.	Expansão urbana e conflitos territoriais: comunidades e universidade na proteção dos territórios tradicionais quilombolas em Feira de Santana	Anna Júlia Oliveira Ferreira, PEDRO TEIXEIRA DIAMANTINO, HENRIQUE OLIVEIRA DE ANDRADE, FRANCISCA DAS VIRGENS FONSECA, Ednalva Santos Da Silva, Mariana Jheniffer Dantas da Silva
GT 68 UEFS para quem?: a extensão como espaço de produção de uma universidade popular	Flávia Almeida Pita, José Raimundo Lima, Hudson Silva dos Santos	05/05/2026 14:00 - 16:00 PAT - Módulo VII - (PAT77s) - Subsolo.	Do Portal do Sertão ao Coração da Bahia: Meio Século de UEFS e a Consolidação da Interiorização na Chapada Diamantina	MARJORIE CSEKO NOLASCO, ALEXANDRE CLISTENES DE ALCANTARA SANTOS, Quíssila Gois Antunes, Hermilino Danilo Santana de C+arvalho
GT 68 UEFS para quem?: a extensão como espaço de produção de uma universidade popular	Flávia Almeida Pita, José Raimundo Lima, Hudson Silva dos Santos	06/05/26 09:30 - 11:30 PAT - Módulo VII - (PAT77s) - Subsolo.	O extrativismo como forma de organização social em perspectiva extensionista	Alice Costa Vasconcelos, Júlio César Santos Coelho Santana, Davi Miranda Oliveira, Fernando Gabriel Lopes Cavalcante



Atenção: em caso de dúvida ou divergência de horário, considere o e-mail enviado pela coordenação do GT.

Grupo de Trabalho	Coordenação	Data Horário Local	Título da Comunicação Oral	Autoria
GT 68 UEFS para quem?: a extensão como espaço de produção de uma universidade popular	Flávia Almeida Pita, José Raimundo Lima, Hudson Silva dos Santos	06/05/26 09:30 - 11:30 PAT - Módulo VII - (PAT77s) - Subsolo.	Conflitos extrativistas na Bahia em diálogo extensionista	Tainale dos Santos Brito, Alexandre Souza da Silva, Sílvia Samile Bispo Dias, Fernando Gabriel Lopes Cavalcante
GT 68 UEFS para quem?: a extensão como espaço de produção de uma universidade popular	Flávia Almeida Pita, José Raimundo Lima, Hudson Silva dos Santos	06/05/26 09:30 - 11:30 PAT - Módulo VII - (PAT77s) - Subsolo.	A extensão universitária na divulgação do SUS entre estudantes da rede pública: um relato de experiência	Mariana De Oliveira Araújo, Kethulli Atima Alves Souza
GT 68 UEFS para quem?: a extensão como espaço de produção de uma universidade popular	Flávia Almeida Pita, José Raimundo Lima, Hudson Silva dos Santos	06/05/26 09:30 - 11:30 PAT - Módulo VII - (PAT77s) - Subsolo.	Modelos didáticos do Sistema Solar em espaços não formais: contribuições do Observatório Astronômico Antares para a educação científica.	Paulo César da Rocha Poppe, Thiago Marcel de Almeida Santana, Saladina Amorim Amoedo
GT 68 UEFS para quem?: a extensão como espaço de produção de uma universidade popular	Flávia Almeida Pita, José Raimundo Lima, Hudson Silva dos Santos	06/05/26 09:30 - 11:30 PAT - Módulo VII - (PAT77s) - Subsolo.	Extensão Universitária e Primeiros Socorros: Relato de Experiência na Qualificação de Discentes de Licenciatura	Wilton Nascimento Figueredo, Sélton Diniz dos Santos, Ligya Laranjeira Pires
GT 68 UEFS para quem?: a extensão como espaço de produção de uma universidade popular	Flávia Almeida Pita, José Raimundo Lima, Hudson Silva dos Santos	06/05/26 09:30 - 11:30 PAT - Módulo VII - (PAT77s) - Subsolo.	Entre o Gattungswesen (Ser Genérico) e o Gemeinwesen (Comunidade Real): Pressupostos Ontológicos e Práxis de Extensão nas Licenciaturas da UEFS	Roberto Kennedy de Lemos Bastos
GT 68 UEFS para quem?: a extensão como espaço de produção de uma universidade popular	Flávia Almeida Pita, José Raimundo Lima, Hudson Silva dos Santos	06/05/26 09:30 - 11:30 PAT - Módulo VII - (PAT77s) - Subsolo.	MENINAS NA CIÊNCIA: CONTRIBUIÇÕES DE UM PROJETO DE EXTENSÃO NA PROMOÇÃO DA EQUIDADE DE GÊNERO	Diana Maria Xavier Silva, Haissa Vitória Morais Silva, Marilene Lopes da Rocha, VANESSA PERPÉTUA GARCIA SANTANA REIS, Melina de Freitas Cardoso



Atenção: em caso de dúvida ou divergência de horário, considere o e-mail enviado pela coordenação do GT.

Grupo de Trabalho	Coordenação	Data Horário Local	Título da Comunicação Oral	Autoria
GT 68 UEFS para quem?: a extensão como espaço de produção de uma universidade popular	Flávia Almeida Pita, José Raimundo Lima, Hudson Silva dos Santos	06/05/26 09:30 - 11:30 PAT - Módulo VII - (PAT77s) - Subsolo.	Entre Casas e Invisibilidades: Empregadas Domésticas e Diaristas e suas lutas contra o trabalho indigno	Denif Taily Oliveira Da Silva
GT 68 UEFS para quem?: a extensão como espaço de produção de uma universidade popular	Flávia Almeida Pita, José Raimundo Lima, Hudson Silva dos Santos	06/05/26 14:00 - 16:00 PAT - Módulo VII - (PAT77s) - Subsolo.	O papel do NPJ-UEFS na assessoria jurídica popular a trabalhadores do comércio de rua em Feira de Santana-BA.	Mirna Oliveira, Flávia Almeida Pita, João Manoel Carneiro Araújo De Souza
GT 68 UEFS para quem?: a extensão como espaço de produção de uma universidade popular	Flávia Almeida Pita, José Raimundo Lima, Hudson Silva dos Santos	06/05/26 14:00 - 16:00 PAT - Módulo VII - (PAT77s) - Subsolo.	PENSAR, AGIR E SENTIR: NAVEGANDO PELA EXPERIÊNCIA DA PESQUISA-LUTA NA GAMBOA DE BAIXO	ADRIANA NOGUEIRA VIERIA LIMA, Nayara Amaral Muniz, Ana Clara Evangelista de Melo, Fernanda C Silva Gonzalez
GT 68 UEFS para quem?: a extensão como espaço de produção de uma universidade popular	Flávia Almeida Pita, José Raimundo Lima, Hudson Silva dos Santos	06/05/26 14:00 - 16:00 PAT - Módulo VII - (PAT77s) - Subsolo.	Regras de convivência em experiências de Economia Popular e Solidária: um estudo sobre o projeto Cantinas Solidárias e a Feira Saberes e Sabores.	Jeniffer Lima Oliveira, Flávia Almeida Pita, hanany bitancourte Ramos
GT 68 UEFS para quem?: a extensão como espaço de produção de uma universidade popular	Flávia Almeida Pita, José Raimundo Lima, Hudson Silva dos Santos	06/05/26 14:00 - 16:00 PAT - Módulo VII - (PAT77s) - Subsolo.	A importância das atividades de extensão e o engajamento da mulher negra no âmbito universitário.	Melinda Santos De Jesus
GT 68 UEFS para quem?: a extensão como espaço de produção de uma universidade popular	Flávia Almeida Pita, José Raimundo Lima, Hudson Silva dos Santos	06/05/26 14:00 - 16:00 PAT - Módulo VII - (PAT77s) - Subsolo.	A mediação e a orientação de direitos como instrumentos de desmistificação da justiça e fortalecimento da autonomia popular	Bruno Silva Cardoso, VITORIA DE SOUZA OLIVEIRA, Márcia Costa Misi, Polyana Tavares Carvalho
GT 68 UEFS para quem?: a extensão como espaço de produção de uma universidade popular	Flávia Almeida Pita, José Raimundo Lima, Hudson Silva dos Santos	06/05/26 14:00 - 16:00 PAT - Módulo VII - (PAT77s) - Subsolo.	Sujeitos da extensão: a experiência da implementação da Feira de Saberes e Sabores na UEFS	Liz da Silva Guimarães Conceição



Atenção: em caso de dúvida ou divergência de horário, considere o e-mail enviado pela coordenação do GT.

Grupo de Trabalho	Coordenação	Data Horário Local	Título da Comunicação Oral	Autoria
GT 68 UEFS para quem?: a extensão como espaço de produção de uma universidade popular	Flávia Almeida Pita, José Raimundo Lima, Hudson Silva dos Santos	06/05/26 14:00 - 16:00 PAT - Módulo VII - (PAT77s) - Subsolo.	TERRITÓRIO E UNIVERSIDADE: PESQUISA-AÇÃO, LUTA E FORTALECIMENTO COMUNITÁRIO EM CANABRAVA, SALVADOR - BA	Liana Sílvia de Viveiros e Oliveira, Felipe Canto, Diego D' Amorim, Rebeca Bispo da Costa
GT 68 UEFS para quem?: a extensão como espaço de produção de uma universidade popular	Flávia Almeida Pita, José Raimundo Lima, Hudson Silva dos Santos	06/05/26 14:00 - 16:00 PAT - Módulo VII - (PAT77s) - Subsolo.	SAJ UEFS: APOIAMENTO JURÍDICO POPULAR PARA DEMOCRATIZAÇÃO DO ACESSO À JUSTIÇA EM FEIRA DE SANTANA-BA	Vanessa Mascarenhas Lima, Welliza da Silva Souza, José Emilliano Laranjeira Pereira, Marcelo Bloizi Iglesias, Mirna Oliveira, SANDER PRATES VIANA
GT 69 Bibliotecas, Espaços de Memória, Identidade e Formação Leitora	Rejane Maria Rosa Ribeiro, Maria do Carmo Sá Barreto Ferreira, Paulo Fabrício dos Reis Silva	05/05/2026 14:00 - 16:00 Auditório da Biblioteca Central Julieta Carteadado	TÍTULO: A LEITURA NA CONSTRUÇÃO DA IDENTIDADE: POSSIBILIDADES NA LITERATURA VENEZUELANA	Flavia Aninger de Barros Rocha, Maria de los Angeles Zárraga Ramírez
GT 69 Bibliotecas, Espaços de Memória, Identidade e Formação Leitora	Rejane Maria Rosa Ribeiro, Maria do Carmo Sá Barreto Ferreira, Paulo Fabrício dos Reis Silva	05/05/2026 14:00 - 16:00 Auditório da Biblioteca Central Julieta Carteadado	A MEDIAÇÃO LITERÁRIA NA ESCOLA: A EXPERIÊNCIA DO CLUBE DO LIVRO NOS ANOS FINAIS DA EDUCAÇÃO BÁSICA	Karoline Cardoso do Amaral
GT 69 Bibliotecas, Espaços de Memória, Identidade e Formação Leitora	Rejane Maria Rosa Ribeiro, Maria do Carmo Sá Barreto Ferreira, Paulo Fabrício dos Reis Silva	05/05/2026 14:00 - 16:00 Auditório da Biblioteca Central Julieta Carteadado	ALÉM DO OLHAR: INTERVENÇÃO PEDAGÓGICA EM EDUCAÇÃO PATRIMONIAL E AMBIENTAL COM ESTUDANTES E COMUNIDADE DE ANDARAÍ (BA)	DENIZE FERREIRA DA NAPONUCENA, Denize Ferreira Da Naponucena
GT 69 Bibliotecas, Espaços de Memória, Identidade e Formação Leitora	Rejane Maria Rosa Ribeiro, Maria do Carmo Sá Barreto Ferreira, Paulo Fabrício dos Reis Silva	05/05/2026 14:00 - 16:00 Auditório da Biblioteca Central Julieta Carteadado	Leitura, edição e ensino: os sonetos de Eulálio Motta na Educação Básica	Patrício Nunes Barreiros, Aline Araújo De Oliveira



Atenção: em caso de dúvida ou divergência de horário, considere o e-mail enviado pela coordenação do GT.

Grupo de Trabalho	Coordenação	Data Horário Local	Título da Comunicação Oral	Autoria
GT 69 Bibliotecas, Espaços de Memória, Identidade e Formação Leitora	Rejane Maria Rosa Ribeiro, Maria do Carmo Sá Barreto Ferreira, Paulo Fabrício dos Reis Silva	05/05/2026 14:00 - 16:00 Auditório da Biblioteca Central Julieta Carteadado	ESPAÇO DIGITAL DE MEMÓRIA E FORMAÇÃO LEITORA: HIPEREDIÇÃO DOS POEMAS DE EULÁLIO MOTTA PARA FINS DIDÁTICOS	Patrício Nunes Barreiros, Carla Cristina Santos Neri
GT 69 Bibliotecas, Espaços de Memória, Identidade e Formação Leitora	Rejane Maria Rosa Ribeiro, Maria do Carmo Sá Barreto Ferreira, Paulo Fabrício dos Reis Silva	05/05/2026 14:00 - 16:00 Auditório da Biblioteca Central Julieta Carteadado	Leitura, Diversidade e Protagonismo: o Clube de Leitura Colecionando Mundos como prática formativa na escola pública	Nicole Julia Chagas Nascimento, Charlene Cristine Conceição de Jesus
GT 69 Bibliotecas, Espaços de Memória, Identidade e Formação Leitora	Rejane Maria Rosa Ribeiro, Maria do Carmo Sá Barreto Ferreira, Paulo Fabrício dos Reis Silva	06/05/26 09:30 - 11:30 Auditório da Biblioteca Central Julieta Carteadado	A Biblioteca Universitária como espaço de inclusão profissional de jovens e adultos: A experiência da Biblioteca Central Julieta Carteadado.	GIRLEIDE DE OLIVEIRA SOUZA, Joedna dos Santos Melo Santana, Raquel Lima Silva de Almeida
GT 69 Bibliotecas, Espaços de Memória, Identidade e Formação Leitora	Rejane Maria Rosa Ribeiro, Maria do Carmo Sá Barreto Ferreira, Paulo Fabrício dos Reis Silva	06/05/26 09:30 - 11:30 Auditório da Biblioteca Central Julieta Carteadado	Feira da Palavra	Daniela Landin Baffi, José Isidro Martins Moreira Filho, Schirley Mendes da Silva Moreira
GT 69 Bibliotecas, Espaços de Memória, Identidade e Formação Leitora	Rejane Maria Rosa Ribeiro, Maria do Carmo Sá Barreto Ferreira, Paulo Fabrício dos Reis Silva	06/05/26 09:30 - 11:30 Auditório da Biblioteca Central Julieta Carteadado	A adequação da coleta de dados pessoais nas bibliotecas do SISBI UEFS à luz da LGPD	Renata Aline Souza Silva, DANIELA MACHADO SAMPAIO COSTA, Luis Ricardo Andrade da Silva
GT 69 Bibliotecas, Espaços de Memória, Identidade e Formação Leitora	Rejane Maria Rosa Ribeiro, Maria do Carmo Sá Barreto Ferreira, Paulo Fabrício dos Reis Silva	06/05/26 09:30 - 11:30 Auditório da Biblioteca Central Julieta Carteadado	Memória e Identidade Institucional no Sistema Integrado de Bibliotecas da Universidade Estadual de Feira de Santana: contribuições de Julieta Carteadado	Leyde Klebia Rodrigues Da Silva, Paulo Fabrício dos Reis Silva
GT 69 Bibliotecas, Espaços de Memória, Identidade e Formação Leitora	Rejane Maria Rosa Ribeiro, Maria do Carmo Sá Barreto Ferreira, Paulo Fabrício dos Reis Silva	06/05/26 09:30 - 11:30 Auditório da Biblioteca Central Julieta Carteadado	Projeto Parada da Leitura: fomento à formação de leitores através da integração entre literatura e cinema	Paulo Fabrício dos Reis Silva, GIRLEIDE DE OLIVEIRA SOUZA, Maria do Carmo Sá Barreto Ferreira, joedna dos Santos Melo Santana



Atenção: em caso de dúvida ou divergência de horário, considere o e-mail enviado pela coordenação do GT.

Grupo de Trabalho	Coordenação	Data Horário Local	Título da Comunicação Oral	Autoria
GT 69 Bibliotecas, Espaços de Memória, Identidade e Formação Leitora	Rejane Maria Rosa Ribeiro, Maria do Carmo Sá Barreto Ferreira, Paulo Fabrício dos Reis Silva	06/05/26 09:30 - 11:30 Auditório da Biblioteca Central Julieta Carteado	Biblioteca universitária como agente social: práticas de recuperação da informação	Naara Miranda dos Anjos, Luciene Conceição de Jesus
GT 69 Bibliotecas, Espaços de Memória, Identidade e Formação Leitora	Rejane Maria Rosa Ribeiro, Maria do Carmo Sá Barreto Ferreira, Paulo Fabrício dos Reis Silva	06/05/26 14:00 - 16:00 Auditório da Biblioteca Central Julieta Carteado	O TRABALHO DESENVOLVIDO PELO CENTROS DOCUMENTAL AFRÂNIO PEIXOTO, DO PROGRAMA DE PÓS-GRADUAÇÃO DA UNIVERSIDADE ESTADUAL DE FEIRA DE SANTANA – UEFS.	Gesiel de Albuquerque Silva
GT 69 Bibliotecas, Espaços de Memória, Identidade e Formação Leitora	Rejane Maria Rosa Ribeiro, Maria do Carmo Sá Barreto Ferreira, Paulo Fabrício dos Reis Silva	06/05/26 14:00 - 16:00 Auditório da Biblioteca Central Julieta Carteado	IMAGENS, FONTE DO MATO E HONORATO ALVES EM ARQUIVOS DE PESQUISA SOBRE FEIRA DE SANTANA - BAHIA	Liana Maria Barbosa
GT 69 Bibliotecas, Espaços de Memória, Identidade e Formação Leitora	Rejane Maria Rosa Ribeiro, Maria do Carmo Sá Barreto Ferreira, Paulo Fabrício dos Reis Silva	06/05/26 14:00 - 16:00 Auditório da Biblioteca Central Julieta Carteado	IDENTIDADE REGIONAL E RESGATE DE MEMÓRIA NA CONSTRUÇÃO DO DOSSIÊ DO ROMANCE FRUTA DO MATO DE AFRÂNIO PEIXOTO	Patrício Nunes Barreiros, Renata Dos Santos Oliveira
GT 69 Bibliotecas, Espaços de Memória, Identidade e Formação Leitora	Rejane Maria Rosa Ribeiro, Maria do Carmo Sá Barreto Ferreira, Paulo Fabrício dos Reis Silva	06/05/26 14:00 - 16:00 Auditório da Biblioteca Central Julieta Carteado	Gestão de Acervos e Exercício Social da Memória: Estratégias de Conservação e Restauo no Memorial José Jerônimo e Ana Angélica	Evellin Lites Assunção De Carvalho, Beatriz Oliveira Machado, Mahin Fernanda Soares Costa Santos, Roseli Leal Ribeiro
GT 69 Bibliotecas, Espaços de Memória, Identidade e Formação Leitora	Rejane Maria Rosa Ribeiro, Maria do Carmo Sá Barreto Ferreira, Paulo Fabrício dos Reis Silva	06/05/26 14:00 - 16:00 Auditório da Biblioteca Central Julieta Carteado	Memorial José Jerônimo e Ana Angélica de Moraes: Prática Arquivística e Preservação da Memória Institucional nos 50 anos da UEFS	Roseli Leal Ribeiro, Maria do Carmo Sá Barreto Ferreira, Evellin Lites Assunção De Carvalho, Beatriz Oliveira Machado, Mahin Fernanda Soares Costa Santos



Atenção: em caso de dúvida ou divergência de horário, considere o e-mail enviado pela coordenação do GT.

Grupo de Trabalho	Coordenação	Data Horário Local	Título da Comunicação Oral	Autoria
GT 69 Bibliotecas, Espaços de Memória, Identidade e Formação Leitora	Rejane Maria Rosa Ribeiro, Maria do Carmo Sá Barreto Ferreira, Paulo Fabrício dos Reis Silva	06/05/26 14:00 - 16:00 Auditório da Biblioteca Central Julieta Carteadado	Entre memória e crítica: o estudo do acervo de Afrânio Peixoto na compreensão das tensões da formação intelectual brasileira	Patrício Nunes Barreiros, Lívia Borges Souza Magalhães
GT 69 Bibliotecas, Espaços de Memória, Identidade e Formação Leitora	Rejane Maria Rosa Ribeiro, Maria do Carmo Sá Barreto Ferreira, Paulo Fabrício dos Reis Silva	07/05/2026 09:30 - 11:30 Auditório da Biblioteca Central Julieta Carteadado	AFRÂNIO PEIXOTO, EDITOR DE CASTRO ALVES	Patrício Nunes Barreiros, LORENA COSTA MOURA
GT 69 Bibliotecas, Espaços de Memória, Identidade e Formação Leitora	Rejane Maria Rosa Ribeiro, Maria do Carmo Sá Barreto Ferreira, Paulo Fabrício dos Reis Silva	07/05/2026 09:30 - 11:30 Auditório da Biblioteca Central Julieta Carteadado	Edição de Paranoia, de Afrânio Peixoto: perspectivas filológicas	Liliane Lemos Santana Barreiros, Bianca Cesário de Oliveira
GT 69 Bibliotecas, Espaços de Memória, Identidade e Formação Leitora	Rejane Maria Rosa Ribeiro, Maria do Carmo Sá Barreto Ferreira, Paulo Fabrício dos Reis Silva	07/05/2026 09:30 - 11:30 Auditório da Biblioteca Central Julieta Carteadado	As correspondências de Afrânio Peixoto: memória, identidade e investigação interdisciplinar na Uefs.	Patrício Nunes Barreiros, Jean Márcio de Oliveira
GT 69 Bibliotecas, Espaços de Memória, Identidade e Formação Leitora	Rejane Maria Rosa Ribeiro, Maria do Carmo Sá Barreto Ferreira, Paulo Fabrício dos Reis Silva	07/05/2026 09:30 - 11:30 Auditório da Biblioteca Central Julieta Carteadado	O dossiê de Uma mulher como as outras: acervo, memória e vestígios da gênese e da recepção	Patrício Nunes Barreiros, Yasmin Ferreira do Rosario Rocha
GT 69 Bibliotecas, Espaços de Memória, Identidade e Formação Leitora	Rejane Maria Rosa Ribeiro, Maria do Carmo Sá Barreto Ferreira, Paulo Fabrício dos Reis Silva	07/05/2026 09:30 - 11:30 Auditório da Biblioteca Central Julieta Carteadado	Correspondência e Circulação de Ideias: Edição das cartas de José Maria Rodrigues para Afrânio Peixoto	Patrício Nunes Barreiros, Paloma Alves de Aquino
GT 69 Bibliotecas, Espaços de Memória, Identidade e Formação Leitora	Rejane Maria Rosa Ribeiro, Maria do Carmo Sá Barreto Ferreira, Paulo Fabrício dos Reis Silva	Definido pela coordenação e informado por e-mail	Dossiê de A Esfinge de Afrânio Peixoto: Uma análise da Separata da "Academia Brasileira" nº 130 por Wilhem Giese	Alana da Silva Santana



Atenção: em caso de dúvida ou divergência de horário, considere o e-mail enviado pela coordenação do GT.

Grupo de Trabalho	Coordenação	Data Horário Local	Título da Comunicação Oral	Autoria
GT 70 Editoras universitárias: caminhos, possibilidades e fazeres	MURILLO ALMEIDA CERQUEIRA CAMPOS, Manuella Lopes Cajaíba, Naara Miranda dos Anjos	Definido pela coordenação e informado por e-mail	Entre livros e metadados: a atuação do bibliotecário na construção da visibilidade científica	Naara Miranda dos Anjos, Murillo Almeida Cerqueira Campos
GT 70 Editoras universitárias: caminhos, possibilidades e fazeres	MURILLO ALMEIDA CERQUEIRA CAMPOS, Manuella Lopes Cajaíba, Naara Miranda dos Anjos	Definido pela coordenação e informado por e-mail	ATUAÇÃO DA EDUEFS NA PRESERVAÇÃO DA HISTÓRIA, CULTURA E SABERES REGIONAIS	Lyslen Sousa Miranda
GT 70 Editoras universitárias: caminhos, possibilidades e fazeres	MURILLO ALMEIDA CERQUEIRA CAMPOS, Manuella Lopes Cajaíba, Naara Miranda dos Anjos	Definido pela coordenação e informado por e-mail	O Estágio na Editora Universitária: Prática e Qualificação no Fluxo Editorial	Nina Maria Silva da Conceição
GT 70 Editoras universitárias: caminhos, possibilidades e fazeres	MURILLO ALMEIDA CERQUEIRA CAMPOS, Manuella Lopes Cajaíba, Naara Miranda dos Anjos	Definido pela coordenação e informado por e-mail	Projeto gráfico editorial, importância e desafios em uma editora universitária	Matheus Silva Lins
GT 70 Editoras universitárias: caminhos, possibilidades e fazeres	MURILLO ALMEIDA CERQUEIRA CAMPOS, Manuella Lopes Cajaíba, Naara Miranda dos Anjos	Definido pela coordenação e informado por e-mail	O Livro InfantoJuvenil nas Editoras Universitárias	Erica Dos Santos Silva
GT 70 Editoras universitárias: caminhos, possibilidades e fazeres	MURILLO ALMEIDA CERQUEIRA CAMPOS, Manuella Lopes Cajaíba, Naara Miranda dos Anjos	Definido pela coordenação e informado por e-mail	Entre a escrita acadêmica e o mercado: caminhos do livro na editora universitária	Thais Costa do Carmo, Matheus Silva Lins



Atenção: em caso de dúvida ou divergência de horário, considere o e-mail enviado pela coordenação do GT.

Grupo de Trabalho	Coordenação	Data Horário Local	Título da Comunicação Oral	Autoria
GT 70 Editoras universitárias: caminhos, possibilidades e fazeres	MURILLO ALMEIDA CERQUEIRA CAMPOS, Manuella Lopes Cajaíba, Naara Miranda dos Anjos	Definido pela coordenação e informado por e-mail	PROCESSOS EDITORIAIS E FORMAÇÃO ACADÊMICA: contribuições do estágio na construção de competências em Letras Espanhol	Fernanda pereira dos santos
GT 70 Editoras universitárias: caminhos, possibilidades e fazeres	MURILLO ALMEIDA CERQUEIRA CAMPOS, Manuella Lopes Cajaíba, Naara Miranda dos Anjos	Definido pela coordenação e informado por e-mail	DESIGN EDITORIAL E REPRESENTAÇÃO VISUAL DO CONHECIMENTO CIENTÍFICO: EXPERIÊNCIAS NA EDUEFS	Antonio Carlos Felix de Almeida
GT 71 Mediação cultural e bibliodiversidade: 50 anos de diálogos entre leitura, artes e Universidade	Luciana Silva Santos, Clemilda Santana dos Reis de Jesus, Sílvia Maria Bahia Martins	05/05/2026 14:00 - 16:00 Biblioteca Central Julieta Carteadó - Sala da PBL	Entre Livros, Sons e Sabores: práticas de mediação da leitura em uma biblioteca universitária	Maria do Carmo Sá Barreto Ferreira, Carolina Pacheco Oliveira Neves, GIRLEIDE DE OLIVEIRA SOUZA
GT 71 Mediação cultural e bibliodiversidade: 50 anos de diálogos entre leitura, artes e Universidade	Luciana Silva Santos, Clemilda Santana dos Reis de Jesus, Sílvia Maria Bahia Martins	05/05/2026 14:00 - 16:00 Biblioteca Central Julieta Carteadó - Sala da PBL	Vozes que conectam: o podcast como estratégia de disseminação da informação e mediação cultural em biblioteca universitária	Mércia Regina de Menezes Nascimento, GIRLEIDE DE OLIVEIRA SOUZA, Maria do Carmo Sá Barreto Ferreira, Tatiane Souza Santos
GT 71 Mediação cultural e bibliodiversidade: 50 anos de diálogos entre leitura, artes e Universidade	Luciana Silva Santos, Clemilda Santana dos Reis de Jesus, Sílvia Maria Bahia Martins	05/05/2026 14:00 - 16:00 Biblioteca Central Julieta Carteadó - Sala da PBL	MEDIAÇÃO CULTURAL E FORMAÇÃO LEITORA NA EXTENSÃO UNIVERSITÁRIA: EXPERIÊNCIA DA SEMANA DO LIVRO E DA BIBLIOTECA NA UESB	JULIANA TEIXEIRA DE ASSUNÇÃO, Thairine Santos Souza, Karolyne Alcântara Profeta
GT 71 Mediação cultural e bibliodiversidade: 50 anos de diálogos entre leitura, artes e Universidade	Luciana Silva Santos, Clemilda Santana dos Reis de Jesus, Sílvia Maria Bahia Martins	05/05/2026 14:00 - 16:00 Biblioteca Central Julieta Carteadó - Sala da PBL	Museu e Democratização: Um recorte das ações educativas no Museu Antares como facilitador cultural	GISELE DA FONSECA MACHADO, Vera Aparecida Fernandes Martin, Lise Marcelino Souza



Atenção: em caso de dúvida ou divergência de horário, considere o e-mail enviado pela coordenação do GT.

Grupo de Trabalho	Coordenação	Data Horário Local	Título da Comunicação Oral	Autoria
GT 71 Mediação cultural e bibliodiversidade: 50 anos de diálogos entre leitura, artes e Universidade	Luciana Silva Santos, Clemilda Santana dos Reis de Jesus, Sílvia Maria Bahia Martins	05/05/2026 14:00 - 16:00 Biblioteca Central Julieta Carteado - Sala da PBL	BIBLIOTECA EM MOVIMENTO: CONHECIMENTO, DIVERSÃO E ARTE NA SEMANA NACIONAL DO LIVRO E DA BIBLIOTECA DA UNIVERSIDADE FEDERAL DO RECÔNCAVO DA BAHIA	NEUBLER NILO RIBEIRO DA CUNHA, Márcia Cristina Passos Da Paixão Carneiro, Patrícia Fernandes
GT 72 Internacionalização Universitária no Mundo Contemporâneo: desafios, estratégias e impactos para o desenvolvimento local	Karla Maria Lima Figueiredo Bené Barbosa, Eneida Soanne Matos Campos de Oliveira, Francisneide de Jesus Albano	05/05/2026 14:00 - 16:00 PAT - Módulo VII - (PAT79s) - Subsolo.	GESTÃO DE RESÍDUOS MENSTRUAIS EM INSTITUIÇÕES DE ENSINO SUPERIOR: RELATO DE EXPERIÊNCIA A PARTIR DE INTERCÂMBIO EM PORTUGAL	Maria Luiza Dos Santos Almeida, Natália de Oliveira Santana
GT 72 Internacionalização Universitária no Mundo Contemporâneo: desafios, estratégias e impactos para o desenvolvimento local	Karla Maria Lima Figueiredo Bené Barbosa, Eneida Soanne Matos Campos de Oliveira, Francisneide de Jesus Albano	05/05/2026 14:00 - 16:00 PAT - Módulo VII - (PAT79s) - Subsolo.	Aprendizagem Matemática em Movimento – A Utilização do App MathCityMap como Recurso Didático no Ensino de Matemática	Isabele De Araujo Rodrigues Lima
GT 72 Internacionalização Universitária no Mundo Contemporâneo: desafios, estratégias e impactos para o desenvolvimento local	Karla Maria Lima Figueiredo Bené Barbosa, Eneida Soanne Matos Campos de Oliveira, Francisneide de Jesus Albano	05/05/2026 14:00 - 16:00 PAT - Módulo VII - (PAT79s) - Subsolo.	Internacionalização Universitária e Mobilidade Acadêmica: Contribuições para a Formação Científica de Estudantes da Área da Saúde	Janine Ferreira de Souza, Luanna Sandes Bittencourt Dutra, Larissa Oliveira Dourado
GT 72 Internacionalização Universitária no Mundo Contemporâneo: desafios, estratégias e impactos para o desenvolvimento local	Karla Maria Lima Figueiredo Bené Barbosa, Eneida Soanne Matos Campos de Oliveira, Francisneide de Jesus Albano	05/05/2026 14:00 - 16:00 PAT - Módulo VII - (PAT79s) - Subsolo.	Quando o Mundo se Torna Sala de Aula: Olhares de Estudantes de Administração sobre a Mobilidade Acadêmica Internacional	Karla Maria Lima Figueiredo Bené Barbosa
GT 72 Internacionalização Universitária no Mundo Contemporâneo: desafios, estratégias e impactos para o desenvolvimento local	Karla Maria Lima Figueiredo Bené Barbosa, Eneida Soanne Matos Campos de Oliveira, Francisneide de Jesus Albano	05/05/2026 14:00 - 16:00 PAT - Módulo VII - (PAT79s) - Subsolo.	Práticas de Internacionalização do Currículo em Livro Didático de Língua Inglesa da Educação Básica	Liz Sandra Souza e Souza, Viviane Costa dos Santos



Atenção: em caso de dúvida ou divergência de horário, considere o e-mail enviado pela coordenação do GT.

Grupo de Trabalho	Coordenação	Data Horário Local	Título da Comunicação Oral	Autoria
GT 72 Internacionalização Universitária no Mundo Contemporâneo: desafios, estratégias e impactos para o desenvolvimento local	Karla Maria Lima Figueiredo Bené Barbosa, Eneida Soanne Matos Campos de Oliveira, Francisneide de Jesus Albano	05/05/2026 14:00 - 16:00 PAT - Módulo VII - (PAT79s) - Subsolo.	Gestar Longe de Casa: experiências de estudantes internacionais em mobilidade acadêmica	Liz Sandra Souza e Souza, Alzira Jotó Maembo, Kendarline Dorelus, Andreia Beatriz Silva dos Santos, Sirlene Pereira Bispo
GT 72 Internacionalização Universitária no Mundo Contemporâneo: desafios, estratégias e impactos para o desenvolvimento local	Karla Maria Lima Figueiredo Bené Barbosa, Eneida Soanne Matos Campos de Oliveira, Francisneide de Jesus Albano	06/05/26 09:30 - 11:30 PAT - Módulo VII - (PAT79s) - Subsolo.	Confluências Afrodiaspóricas: relatos de experiências no Intercâmbio Caminhos Americanos Sul-Sul - Edição Angola	Fabiana Santos Souza, Brenda Oliveira, Claudenilson Dias
GT 72 Internacionalização Universitária no Mundo Contemporâneo: desafios, estratégias e impactos para o desenvolvimento local	Karla Maria Lima Figueiredo Bené Barbosa, Eneida Soanne Matos Campos de Oliveira, Francisneide de Jesus Albano	06/05/26 09:30 - 11:30 PAT - Módulo VII - (PAT79s) - Subsolo.	NOSSA UEFS, NOSSO MUNDO: A IMPORTÂNCIA DE MEDIDAS SUSTENTÁVEIS NO CAMPUS	Letícia Medeiros Lima
GT 72 Internacionalização Universitária no Mundo Contemporâneo: desafios, estratégias e impactos para o desenvolvimento local	Karla Maria Lima Figueiredo Bené Barbosa, Eneida Soanne Matos Campos de Oliveira, Francisneide de Jesus Albano	06/05/26 09:30 - 11:30 PAT - Módulo VII - (PAT79s) - Subsolo.	DO 'SEM ATRITO' EM PORTUGAL AO 'COMETA NORDESTINO' NO BRASIL: UMA VIAGEM EXTENSIONISTA	MARILDO GERALDÊTE PEREIRA, Leonardo Andrade de Almeida, Bianca Freitas Lopes
GT 72 Internacionalização Universitária no Mundo Contemporâneo: desafios, estratégias e impactos para o desenvolvimento local	Karla Maria Lima Figueiredo Bené Barbosa, Eneida Soanne Matos Campos de Oliveira, Francisneide de Jesus Albano	06/05/26 09:30 - 11:30 PAT - Módulo VII - (PAT79s) - Subsolo.	Geopolítica da migração e internacionalização universitária: olhares cruzados entre vivência, direitos e desenvolvimento local na UEFS	María de los Ángeles Zárraga Ramírez, Israel Deo -gracias Houffandan, Pedro Leyva, Taimy Cantillo Pérez
GT 72 Internacionalização Universitária no Mundo Contemporâneo: desafios, estratégias e impactos para o desenvolvimento local	Karla Maria Lima Figueiredo Bené Barbosa, Eneida Soanne Matos Campos de Oliveira, Francisneide de Jesus Albano	06/05/26 09:30 - 11:30 PAT - Módulo VII - (PAT79s) - Subsolo.	Implicações étnico-raciais da política de internacionalização na UEFS	Danilo Melo de Moraes Carvalho, Sirlene Pereira Bispo



Atenção: em caso de dúvida ou divergência de horário, considere o e-mail enviado pela coordenação do GT.

Grupo de Trabalho	Coordenação	Data Horário Local	Título da Comunicação Oral	Autoria
GT 72 Internacionalização Universitária no Mundo Contemporâneo: desafios, estratégias e impactos para o desenvolvimento local	Karla Maria Lima Figueiredo Bené Barbosa, Eneida Soanne Matos Campos de Oliveira, Francisneide de Jesus Albano	06/05/26 09:30 - 11:30 PAT - Módulo VII - (PAT79s) - Subsolo.	De Cuba a Feira de Santana: Trajetórias de Internacionalização, Êxitos Acadêmicos e Relatos de Cubanos no PPGM-UEFS	Joselisa Maria Chaves, MARJORIE CSEKO NOLASCO, Washington de Jesus Sant'Anna da Franca Rocha, Pedro Luis Garcia Perez, Thaisell Gonzalez Penalver, Taimy Cantillo Pérez
GT 72 Internacionalização Universitária no Mundo Contemporâneo: desafios, estratégias e impactos para o desenvolvimento local	Karla Maria Lima Figueiredo Bené Barbosa, Eneida Soanne Matos Campos de Oliveira, Francisneide de Jesus Albano	06/05/26 14:00 - 16:00 PAT - Módulo VII - (PAT79s) - Subsolo.	Políticas de Línguas e Internacionalização na UEFS: O USO DA IA NO PROCESSO DE ENSINO E APRENDIZAGEM DE LÍNGUA FRANCESA NO NUCLI-ISF	Priscilla Barbosa De Oliveira Melo, LIVIANE GOMES ATAÍDE SANTANA
GT 72 Internacionalização Universitária no Mundo Contemporâneo: desafios, estratégias e impactos para o desenvolvimento local	Karla Maria Lima Figueiredo Bené Barbosa, Eneida Soanne Matos Campos de Oliveira, Francisneide de Jesus Albano	06/05/26 14:00 - 16:00 PAT - Módulo VII - (PAT79s) - Subsolo.	Práticas de letramento acadêmico de estudantes internacionais no PEC-G: reflexões iniciais de uma pesquisa em curso	Liz Sandra Souza e Souza, SUELI DA SILVA CHALEGRE
GT 72 Internacionalização Universitária no Mundo Contemporâneo: desafios, estratégias e impactos para o desenvolvimento local	Karla Maria Lima Figueiredo Bené Barbosa, Eneida Soanne Matos Campos de Oliveira, Francisneide de Jesus Albano	06/05/26 14:00 - 16:00 PAT - Módulo VII - (PAT79s) - Subsolo.	INTERNACIONALIZAÇÃO E EXTENSÃO: OS IMPACTOS DO NÚCLEO DE LÍNGUAS DO IDIOMAS SEM FRONTEIRAS NA UEFS	Luciane Santos Soares, Liviane Gomes Ataíde Santana, Gilcéia Santana Pires, Giulia Pereira Santos, IRANILDES ALMEIDA DE OLIVEIRA
GT 72 Internacionalização Universitária no Mundo Contemporâneo: desafios, estratégias e impactos para o desenvolvimento local	Karla Maria Lima Figueiredo Bené Barbosa, Eneida Soanne Matos Campos de Oliveira, Francisneide de Jesus Albano	06/05/26 14:00 - 16:00 PAT - Módulo VII - (PAT79s) - Subsolo.	O lugar da língua portuguesa no processo de Internacionalização das IES brasileiras	IRANILDES ALMEIDA DE OLIVEIRA



Atenção: em caso de dúvida ou divergência de horário, considere o e-mail enviado pela coordenação do GT.

Grupo de Trabalho	Coordenação	Data Horário Local	Título da Comunicação Oral	Autoria
GT 72 Internacionalização Universitária no Mundo Contemporâneo: desafios, estratégias e impactos para o desenvolvimento local	Karla Maria Lima Figueiredo Bené Barbosa, Eneida Soanne Matos Campos de Oliveira, Francisneide de Jesus Albano	06/05/26 14:00 - 16:00 PAT - Módulo VII - (PAT79s) - Subsolo.	Internacionalização universitária e mobilidade acadêmica: impactos formativos do intercâmbio para estudantes de licenciatura da UEFS	Ivan Faria, GLEYCIANE SANTOS DE SOUZA
GT 72 Internacionalização Universitária no Mundo Contemporâneo: desafios, estratégias e impactos para o desenvolvimento local	Karla Maria Lima Figueiredo Bené Barbosa, Eneida Soanne Matos Campos de Oliveira, Francisneide de Jesus Albano	06/05/26 14:00 - 16:00 PAT - Módulo VII - (PAT79s) - Subsolo.	POLIFONIAS LATINAS: MOBILIDADE ACADÊMICA EM PSICOLOGIA NA ESCUTA DOS TERRITÓRIOS ENTRE BRASIL E COLÔMBIA	Luis Alberto Molano Quintero, Isabelle Dos Santos Silva
GT 72 Internacionalização Universitária no Mundo Contemporâneo: desafios, estratégias e impactos para o desenvolvimento local	Karla Maria Lima Figueiredo Bené Barbosa, Eneida Soanne Matos Campos de Oliveira, Francisneide de Jesus Albano	07/05/2026 09:30 - 11:30 PAT - Módulo VII - (PAT79s) - Subsolo.	Boas práticas na mobilidade acadêmica internacional: análise comparativa em IES do Sul e Sudeste do Brasil	Leila Santos Pereira, Rita Castro, Milenna Brun, Juliana Bispo
GT 72 Internacionalização Universitária no Mundo Contemporâneo: desafios, estratégias e impactos para o desenvolvimento local	Karla Maria Lima Figueiredo Bené Barbosa, Eneida Soanne Matos Campos de Oliveira, Francisneide de Jesus Albano	07/05/2026 09:30 - 11:30 PAT - Módulo VII - (PAT79s) - Subsolo.	FORTALECIMENTO DO LABORATÓRIO DE ESPANHOL EM LETRAS POR MEIO DE OFICINAS VIRTUAIS COM FALANTES NATIVOS.	Vanessa da Rocha Araújo
GT 72 Internacionalização Universitária no Mundo Contemporâneo: desafios, estratégias e impactos para o desenvolvimento local	Karla Maria Lima Figueiredo Bené Barbosa, Eneida Soanne Matos Campos de Oliveira, Francisneide de Jesus Albano	07/05/2026 09:30 - 11:30 PAT - Módulo VII - (PAT79s) - Subsolo.	SERINTErnacional: avanços, desafios e perspectivas de 43 anos da internacionalização UNEB.	Elizeu Clementino de Souza, Jussara Portugal, Flávio Santos Novaes, Caique Santos, Paula Valentine Soares de Freitas, Rita Castro
GT 72 Internacionalização Universitária no Mundo Contemporâneo: desafios, estratégias e impactos para o desenvolvimento local	Karla Maria Lima Figueiredo Bené Barbosa, Eneida Soanne Matos Campos de Oliveira, Francisneide de Jesus Albano	07/05/2026 09:30 - 11:30 PAT - Módulo VII - (PAT79s) - Subsolo.	A INTERNACIONALIZAÇÃO DA EXTENSÃO ATRAVÉS DO PROJETO INTER-AÇÃO	Kamila Akenaton dos Santos, Yasmin Cerqueira De Brito, Gabriela Souza Da Conceição Costa, João Pedro da Silva Bastos, Sirlene Pereira Bispo



Atenção: em caso de dúvida ou divergência de horário, considere o e-mail enviado pela coordenação do GT.

Grupo de Trabalho	Coordenação	Data Horário Local	Título da Comunicação Oral	Autoria
GT 72 Internacionalização Universitária no Mundo Contemporâneo: desafios, estratégias e impactos para o desenvolvimento local	Karla Maria Lima Figueiredo Bené Barbosa, Eneida Soanne Matos Campos de Oliveira, Francisneide de Jesus Albano	07/05/2026 09:30 - 11:30 PAT - Módulo VII - (PAT79s) - Subsolo.	Quilombo, Memórias e identidade	Danilo Melo de Moraes Carvalho, Luiza Mahin
GT 72 Internacionalização Universitária no Mundo Contemporâneo: desafios, estratégias e impactos para o desenvolvimento local	Karla Maria Lima Figueiredo Bené Barbosa, Eneida Soanne Matos Campos de Oliveira, Francisneide de Jesus Albano	07/05/2026 09:30 - 11:30 PAT - Módulo VII - (PAT79s) - Subsolo.	Relato de experiência de uma Internacionalização Sul-Sul	Soraya Castro Trindade, Lara Alves Coimbra



SESSÕES DE PÔSTER

Sessão 1 - 05/05/2026 - terça-feira

Local: Hangar 2

Horário: 08h30 às 09h30

Número	Título	Autoria
001	A (IN)EFETIVIDADE DE INCENTIVOS FINANCEIROS NO REINGRESSO EDUCACIONAL DE JOVENS, ADULTOS E IDOSOS EM BAIXA GRANDE/BA.	Aelmo Costa
002	ARRIBAR O CÉU, VOZES ANCESTRAIS: LITERATURAS INDÍGENAS EM LÍNGUA INGLESA E BRASILEIRA	José Carlos Félix, Juliana Celestino de Melo
003	[Não definido]	[Não definido]
004	Ingressos, Matrículas e Trancamentos: um panorama dos últimos 10 anos da Graduação da UEFS.	Renata da Silva Costa, Maria Iracema Portugal Bastos, Ivana Galvão Ribeiro, Milena Teixeira Barros
005	Ingressos, Matrículas e Trancamentos: um panorama dos últimos 10 anos da Pós-Graduação da UEFS.	Maria Iracema Portugal Bastos, Renata da Silva Costa, Ivana Galvão Ribeiro, Milena Teixeira Barros
006	Programa Psicologia e Pesquisa Negra no Canal Psicologia Uneb: aquilombamento digital como estratégia de extensão universitária	Laura Sérgio Cruz, José Bonifácio do Amparo Sobrinho
007	Relato de experiência - "Políticas afirmativas como ponto de partida, não de chegada": Descompasso entre acesso e permanência de alunos autistas	Seeley Joseph Machado Monteiro, Maria da Conceição Andrade, Yuji Okada
008	As dificuldades de conciliar o trabalho e o estudo no ensino superior.	Matheus Santos Silva, Leandro Santos dos Anjos
009	POLÍTICAS AFIRMATIVAS NA MONITORIA ACADÊMICA: RELATO DE EXPERIÊNCIA DE ESTUDANTE QUILOMBOLA NA PRÁTICA PEDAGÓGICA DE EXTENSÃO	Carmen Lieta Ressurreição dos Santos, Rafaela Santos de Barros, Natália De Jesus Santos
010	PRODUÇÃO DE CONHECIMENTO DA UEFS SOBRE AÇÕES AFIRMATIVAS E PERMANÊNCIA ESTUDANTIL.	Otto Vinicius Agra Figueiredo, Lu Almeida Falcão Martins
011	A capoeira como conteúdo da cultura corporal na perspectiva crítico-superadora: relato de experiência em um Colégio Cívico Militar	CAIQUE SANTOS DE JESUS, Paulo José Riel Tranzilo, Tainara Rodrigues
012	A força mediadora do Amor: hierarquias sociais e a constituição subjetiva em "A moça dos pãezinhos de queijo", de Adonias Filho	Jean Marcel Oliveira Araujo

Número	Título	Autoria
013	A formação continuada como estratégia de fortalecimento da Educação Integral em Tempo Integral em Santo Estêvão (BA)	Deisiane Santos da Conceição, Sidnéa Rocha Amorim Bomfim
014	A Gestão Escolar e a Implementação de Políticas de Formação de Professores e Professoras na Educação Básica: Estratégias e Desafios	Camilly Machado Godeiro Silva, Jacqueline Nunes Araújo
015	A VOZ SUBALTERNA: UMA PROPOSTA DE CARTOGRAFIAS DE RESISTÊNCIA EM NARRATIVAS DE JOVENS NEGRAS ESTUDANTES DE ESCOLAS PÚBLICAS	ADRIANA DOS REIS
016	ALFABETIZAÇÃO CIENTÍFICA E REPRESENTATIVIDADE NEGRA NA FORMAÇÃO DOCENTE: RACIALIZAÇÃO DO CONHECIMENTO E PRÁTICAS NO ENSINO DE FÍSICA NA UEFS	Bruno Souza, Carlos Alberto de Lima Ribeiro
017	Da sobrevivência à Gestão: Educação Interdisciplinar e fortalecimento da Mentalidade Analítica em Empreendedoras Informais	Marcelly dos Santos Silva
018	Desenvolvimento do raciocínio lógico como base para a aprendizagem matemática	Edson Vinicius Silva Carneiro
019	Dia de Lab: Cultura Maker para docentes e discentes da Rede Pública da Bahia no Instituto Anísio Teixeira (IAT/BA).	Bruno Oliveira Cova, Pedro Francisco Gomes Neto, Arlindo Matheus Santiago de Brito, Aramis Isaac Oliveira Santos
020	Diálogos entre Química e Saberes Ancestrais: Relato de Experiência na Feira Agroecológica da EFAMI.	Clara Espírito Santo Souza, BARBARA Da Conceição Ramos
021	DUPLA JORNADA DE ESTUDANTES DA EDUCAÇÃO DE JOVENS, ADULTOS E IDOSOS	Viviane De Souza Gomes, Larisa Costa dos Santos, Rafaela Oliveira Silva, Taislane Lomba Machado
022	Educação do Campo e Relações Étnico-Raciais: Experiências Formativas no PIBID	Alysson Matheus de Jesus Costa
023	Educação na socioeducação: limites e possibilidades das práticas pedagógicas nos CASEs de Feira de Santana (BA)	Alysson Matheus de Jesus Costa
024	Ensino de Educação Física no município de Pintadas (BA): realidade, contradições e contribuições	Paulo José Riela Tranzilo, Fabricia Santos De Cerqueira
025	Entre a extensão e o Ensino de Matemática: formação docente em um Laboratório Multidisciplinar	Maria de Lourdes Haywanon Santos Araujo, DARLENE SILVA JURITI
026	ENTRE O CURRÍCULO E A PRÁTICA: A CONSTITUIÇÃO DA FORMAÇÃO INICIAL DE PROFESSORAS (ES) ALFABETIZADORAS (ES) NA UEFS	Adriele Campos Tosta

Número	Título	Autoria
027	Estratégias de experiências tecnológicas como dispositivo para o processo de formação continuada para professores da rede pública no Estado da Bahia.	John Erliton Simão dos Santos, John Erliton Simão dos Santos, Claudia Cely Pessoa de Souza Acuña
028	[Não definido]	[Não definido]
029	FORMAÇÃO DE PROFESSORES DE LÍNGUA INGLESA NO PROJETO PEDAGÓGICO DO CURSO DA UNIVERSIDADE ESTADUAL DE FEIRA DE SANTANA: ANÁLISE FORMATIVAS	Jariel Araújo Dos Santos Reis
030	Formação interseccional em direitos humanos, diversidade e justiça socioambiental para inclusão com equidade	Jamille de Santana Santos, Lorena Nunes Aguiar
031	Horta Pedagógica em Comunidade Quilombola: Educação Contextualizada e Saberes do Território	Ana Cláudia Cerqueira Silva, EDIVAN DOS SANTOS ALMEIDA
032	Narrativas Históricas e Epistemologias Feministas no Ensino de Física: Estratégias para o Combate às Invisibilizações na Educação básica	Ariel Silva Soares, Profa. Dra. Laura Sued Brandão Santos (DFIS/UEFS), João Victor S. De Oliveira
033	PROINN e língua inglesa: experiências compartilhadas de iniciação à docência	Rodrigo dos Reis Nunes, GRACIELIA NOVAES DA PENHA, Vynícius Araújo C arneiro
034	Promoção da saúde bucal e fortalecimento da identidade negra entre universitários por meio da arte e cultura	Hugo Leonardo Cerqueira Oliveira, Técia Mendes Daltro Borges, Aiko Alcântara Borges Pires, Hanna Kathrenn Santos Souza
035	Proposições Pedagógicas do Instituto Anísio Teixeira para a Educação Ambiental no Magistério Público da Bahia.	Givaédina Moreira de Souza, Tania Regina Leite Santos Figueiredo, Emilly Almeida Pedreira dos Santos, Arlindo Matheus Santiago de Brito, Bruno Oliveira Cova
036	USO DOS RESULTADOS DO SAEB PELA GESTÃO ESCOLAR NOS ANOS FINAIS NO SISTEMA MUNICIPAL DE EDUCAÇÃO DE IPECAETÁ-BA	LUCIVANE OLIVEIRA DE SANTANA SILVEIRA
037	VIOLÊNCIA E TERRITORIALIDADE COMO FATORES VULNERABILIZANTES PARA A MULHER QUILOMBOLA: UMA REVISÃO DE LITERATURA	Aisiane Cedraz Morais, Marilene Alves Carneiro
038	Vivências matemáticas em comunidades quilombolas: jogos africanos e valorização de saberes	DARLENE SILVA JURITI, Vinicius da Silva Jesus, Rebeca De Jesus Pereira, Ayrton Pereira Suzarte, Débora Lima da Silva de Jesus, Airam da Silva Prado
039	A Escuta Psicossocial Ampliada no SUAS: Desafios para a Superação do Modelo Clínico Individualizante	Maria Claudiana Rios
040	A Brinquedoteca da UEFS como território de ludicidade e educação para as diversidades: uma prática extensionista em construção.	Martha Benevides da Costa, Emily Ayana Coelho de Jesus

Número	Título	Autoria
041	A CONSTRUÇÃO FORMATIVA DO TRADUTOR INTÉRPRETE DA LÍNGUA BRASILEIRA DE SINAIS A PARTIR DE EXPERIÊNCIA RELIGIOSA NA PRINCESA DO SERTÃO	Nelma de Cássia Silva Sandes Galvão, ROBERTA CANTUARIA BORGES
042	A experimentação no ensino de Física como estratégia para uma educação científica mais atrativa e inclusiva	MARILDO GERALDÊTE PEREIRA, Everton Freitas Alves
043	A INCLUSÃO DE PESSOAS IDOSAS NO ENSINO SUPERIOR	Mariana Leonely, Anny Hillary Santos De Castro
044	A quem interessa o silêncio? A necropolítica como ferramenta de apagamento das histórias afro-brasileiras e o descumprimento da Lei 10.639/03.	Nicolly de Oliveira Lopes
045	A Teoria de Vygotsky e a Mediação no Ensino da Matemática: O Papel do Diálogo na Construção da Zona de Desenvolvimento Proximal (ZDP)	Mariana Leonely, Matheus Santos
046	Acesso de estudantes surdos às universidades públicas da Bahia: desafios das políticas de cotas para diversidade e equidade linguística	Auriceia Adorno Moreira Bahia, Hiram Guilherme Moreira Bahia
047	ALÉM DA DANÇA: VIVÊNCIAS DANÇANTES PARA JOVENS E ADULTOS COM DEFICIÊNCIA VISUAL	Danilo Pereira De Jesus
048	AMADURECIMENTO PELA PERSPECTIVA DO POEMA RECORDO AINDA... DE MÁRIO QUINTANA E PETER PAN	Adeíto Manoel Pinho, Antone da Silva Santos
049	Ambiente para Auxiliar os Alunos na Preparação para as Avaliações Externas de Desempenho Escolar	Ruth Cunha Dos Santos, Claudia Pinto Pereira, LEILA DAMIANA ALMEIDA DOS SANTOS SOUZA, Moisés Almeida da Cruz Farias
050	Comunidade de prática no ensino de astronomia: uma estratégia para a formação docente e educação científica inclusiva	Ana Verena Freitas Paim, Fabrizia Maria Souza Lacerda Alves, Ana Cristina Das Neves Paixão, Carlos Alberto de Lima Ribeiro, Ernesto Antônio Neiva Santos
051	CONSTRUINDO A IGUALDADE DE GÊNERO DESDE A EDUCAÇÃO INFANTIL: REFLEXÕES A PARTIR DE UMA VIVÊNCIA COM CRIANÇAS DE CINCO ANOS	Rejane Vitorio de Jesus Almeida, Gessica Moreira da Silva
052	CONTRIBUIÇÕES DO ESTÁGIO SUPERVISIONADO NA FORMAÇÃO DOCENTE: ENSINO DE BIOLOGIA CONTEXTUALIZADO A PARTIR DA TEMÁTICA DA DENGUE	Amanda Ellen Novaes de Freitas, Diana Maria Xavier Silva, Erika Pinto Silva
053	Cosmologias afroindígenas e a aplicação efetiva da lei 11.645/2008 na prática extensionista e na formação docente de física na Bahia.	M.S.R Miltão, Juan Alberto Leyva Cruz, Fabiana Sena dos Santos, Pedro Paulo da Silva Palma
054	CRÔNICAS COMO FERRAMENTA DE INCLUSÃO NO ENSINO MÉDIO: REFLEXÕES E PRÁTICAS PEDAGÓGICAS	Daiane costa de jesus

Número	Título	Autoria
055	CULTURA REDPILL E EXTREMISMO: SUA GÊNESE VIOLENTA E IMPACTO SOCIAL NOS MEIOS EDUCACIONAIS	Sarah Yanne Meneses Romero Costa, YAN LOBO SANTOS, Rafael Dos Santos Ramos, Ikaro Souza Passos Ramos, Alana da Silva Pimentel, Luanna Santos Pinheiro Silva
056	Desenvolvimento Infantil e Inclusão através do Brincar: uma ação extensionista em andamento	Martha Benevides da Costa, Sabrinna Santos de Jesus
057	Educação e Treinamento em Primeiros Socorros: promovendo prevenção e autonomia para pessoas com diversidade funcional	CAIO CEZAR FERREIRA FRAGA, SORAYA FERNANDA CERQUEIRA MOTTA, Juliana Laranjeira Pereira dos Santos, giulia macedo santos queiroz, Guilherme Guimarães Carneiro Melo
058	EDUCAÇÃO INCLUSIVA NA EDUCAÇÃO BÁSICA: UM RELATO DE EXPERIÊNCIAS	Leislyani Costa da Silva Vieira, Robson Ribeiro Reis
059	EDUCAÇÃO E DEMOCRACIA: UMA ANÁLISE CRÍTICA DA PERSPECTIVA EDUCACIONAL DE PATRICIA HILL COLLINS	Wellington Araújo Silva, Joana Carla de Jesus Assis
060	EDUCAÇÃO QUILOMBOLA EM MOVIMENTO – RELATO DE IMERSÃO DA PRIMEIRA TURMA DE EDUCAÇÃO QUILOMBOLA DO PPGE/UEFS	Edjane dos Santos Gomes
061	Educação, Sentido e Inclusão: fundamentos para uma pedagogia humanizadora no enfrentamento das violências escolares	Viviane Santana Santos Nery Conceição
062	Entre o sagrado e o científico: afrofuturismo, saberes ancestrais e o racismo na criminalização do curandeirismo	Amanda Mascarenhas Carvalho Souza, Adriane Lima Carneiro
063	Epistemologias de Terreiro e Currículo Escolar: Itans e a Mediação de Exu na Construção de uma Educação Decolonial	Patrícia Santos de Jesus Felix, Gilmara dos santos silva, João Faustino Andrade Junior, FRANCISCO PEREIRA DOS ANJOS JUNIOR
064	Fragilidade institucional e pressão climática como vetores de degradação em sistemas de conhecimento agrícola tradicional	Luiz Diego Vidal Santos, Catuxe Varjão de Santana Oliveira
065	INCLUSÃO DE ALUNOS COM TRANSTORNO DO ESPECTRO AUTISTA (TEA) NAS AULAS DE EDUCAÇÃO FÍSICA EM UMA ESCOLA PÚBLICA MUNICIPAL DE FEIRA DE SANTANA	Emilly Pereira Gomes
066	Interação Entre Deficiências De Vitamina B12 e Ferro No Diagnóstico Laboratorial Da Anemia Falciforme Em Contextos De Vulnerabilidade Social.	william da silva teles
067	Jovens em situação de risco e vulnerabilidade social: cultura, vivências e permanência na escola	Raquel Bispo Da Costa, Mariana Leonesy, Larissa Edite De Magalhães Porto Cruz, Emerson Bastos de Sena
068	"GAME OVER, PLAY NA VIDA REAL": UMA PROPOSTA PARA ABORDAGEM DOS JOGOS ELETRÔNICOS NAS AULAS DE EDUCAÇÃO FÍSICA.	Suzana Alves Nogueira Souza, Celestino Amorim Amoedo, Júlia Maria Rezende Pinto, Bruna Santana Reis, Caroline Melo De Oliveira

Número	Título	Autoria
069	MULHERES NA FÍSICA E NA CIÊNCIA: UMA ABORDAGEM LÚDICA PARA A PROMOÇÃO DA EQUIDADE DE GÊNERO E DO INTERESSE CIENTÍFICO NO ENSINO FUNDAMENTAL I	Jennifer Yasmin Silva Alves, Graziela Pereira de Jesus Alixandre, Letícia Silva Souza, Camilla Elen Bacelar Araújo, Bruna Melo Souza Santos, Ana Vitória Maximiano De Oliveira
070	Mulheres negras nos materiais didáticos de História: Reflexões e Práticas no Centro de Educação Básica da UEFS (CEB).	Susana Ferreira Santana Moraes
071	O Caminho da Aceitação: O Papel da Família no Desenvolvimento da Criança com Autismo.	Evelyn cristina silva cerqueira, Mariana Leonely, Elaine Menezes de Jesus
072	Oficina de narrativa em videogame: simulação como ferramenta de reterritorialização	Pedro Henrique Vieira Cruz, Pablo Rodrigo Fica Piras
073	Plataformização e tecnologias digitais na universidade pública: desafios e perspectivas para a inovação inclusiva	Ernesto Antonio Neiva Santos, Fabrizia Maria Souza Lacerda Alves, Ana Cristina Das Neves Paixão
074	Política para inclusão do servidor com deficiência no IF Baiano: reflexões sobre as políticas de acessibilidade, equidade, diversidade e inclusão	EMANOEL BITENCOURT ARAUJO
075	PRÁTICA INCLUSIVA NA SALA DE AULA DA EDUCAÇÃO BÁSICA: O USO DO MATERIAL DOURADO NAS AULAS DE MATEMÁTICA	Wlisses Matheus Santiago de Carvalho
076	Práticas de educação antirracista no ensino fundamental: produção de jornal audiovisual em escola pública da Bahia	Caique Dantas Vasconcelos, Rafaela dos Anjos Rocha
077	PRÁTICAS DECOLONIAIS NA FORMAÇÃO DE PROFESSORES DA EJA: POR UM CURRÍCULO PLURAL E INCLUSIVO	FRANCISCO PEREIRA DOS ANJOS JUNIOR, Gilmara Dos Santos Silva, Patrícia Santos de Jesus Felix, João Faustino Andrade Junior
078	Práticas docentes e autoeficácia dos alunos: reflexões a partir das experiências no PIBID	Mariana de Souza Duarte, Ludmila Penna Silva
079	PRODUÇÃO DE SABERES E MASCULINIDADES NAS BATALHAS DE RAP EM FEIRA DE SANTANA-BA	Gabriel Ferreira de Sena
080	PROJETOS DE FUTURO E TRANSIÇÕES JUVENIS NA SAÍDA DO ENSINO MÉDIO: TENSÕES E DESEJOS EM TEMPOS DE PANDEMIA	Carlene Leão
081	Protagonismo feminino, sustentabilidade, educação científica	Aila Pereira Delfino, Sarah Patricia de Oliveira Rios, Paula Camilla Santana Rocha, Laviny Da Silva Almeida, Gabriela Silva E Silva, Letícia Silva Souza
082	REPRESENTATIVIDADE FEMININA NA CIÊNCIA: DESAFIOS PARA O ENSINO	Melina de Freitas Cardoso, Amanda Ellen Novaes de Freitas, Erika Pinto Silva, Diana Maria Xavier Silva
083	Infâncias do campo, memória local: relato de uma ação comunitária com crianças do Distrito de Aroeira, em Mairi, Bahia.	Willian Correia De Oliveira, Deizy Silva De Souza Calado, José Fernando Andrade Costa, Itana Pereira De Oliveira

Número	Título	Autoria
084	Título: Rodas de conversa como estratégia de enfrentamento ao bullying e promoção da equidade nas escolas	Angela Maria Santos Moura
085	USO DE RECURSOS VISUAIS E TECNOLÓGICOS EM MONITORIA COMO FERRAMENTA DE EDUCAÇÃO: UM RELATO DE EXPERIÊNCIA	Hilanda Araujo França Farias, SORAYA FERNANDA CERQUEIRA MOTTA, Marcos Pedro C. Fernandes
086	VELHICE TRANSEXUAL: A EDUCAÇÃO FAZ PARTE DISSO	Ikaro Souza Passos Ramos, Rafael Dos Santos Ramos, Alana da Silva Pimentel
087	A velhice é o cemitério dos sonhos? Uma análise crítica dos fatores históricos, sociais e econômicos que perpetuam a visão etarista.	Maria Hillary de Oliveira Santos, MARIANA QUEIROZ DE ASSIS, Luisa Matos Ferreira, Maria Clara Rosário De Sousa, Catherine Figueredo Soares
088	Alteridade e educação pós-pandêmica: diálogos entre Adilbênia Freire Machado e Paulo Freire	Kleyverson Rodrigues dos Santos, Mauricio Silva Alves, Perpétua Souza de Santana
089	ENTRE BARREIRAS E INIQUIDADES: A REALIDADE DE FAMILIARES DE CRIANÇAS COM AUTISMO NO ACESSO AO ATENDIMENTO HOSPITALAR	AISIANE CEDRAZ MORAIS, Marilene Alves Carneiro, Paulo Brenno Sampaio Lima
090	LUDICIDADE E DIVERSIDADE NA INFÂNCIA: AÇÕES EXTENSIONISTAS EM UMA BRINQUEDOTECA UNIVERSITÁRIA	Leomarcia Caffé Uzeda, Jussara De Oliveira Santos
091	VOZES QUE SUSTENTAM O CUIDADO: RELATO DE EXPERIÊNCIA EXTENSIONISTA COM MÃES DE CRIANÇAS COM AUTISMO EM CENTRO DE REFERÊNCIA BAIANO	Natália Alves Dos Santos, Aisiane Cedraz Moraes, Laís Rodrigues dos Santos, Paulo Roberto Lima Falcão do Vale, Mariana da Fonseca Costa, Yasmin Moura Seara
092	CUIDAR PARA TRANSFORMAR: IMPACTOS DO PROJETO DAS MINAS EM ALUNAS INTEGRANTES	Jorge Luiz Oliveira dos Santos Neto, Jennifer Yasmin Silva Alves, Bruna Melo Souza Santos, Graziela Pereira de Jesus Alixandre, Alice Leite Andrade, Kaylane Vitória Alves Santos
093	Do skincare à sala de aula: o gel cosmético como estratégia interdisciplinar no ensino de Química	Joelande Esquivel Correia, Elizabeth Mota Nazareth de Almeida, JEFFERSON DE SOUZA SILVA
094	Memórias em Palavras, Imagens e Canções: práticas de letramento com pessoas idosas	Mariana Leonesy, Anna Karolina Victória Da Costa Oliveira
095	Narrativa de Corpo-Território e Resistência Quilombola na Comunidade Matinha dos Pretos, Feira de Santana – BA	Juliana Rocha de Almeida
096	PERCEPÇÕES DOS ESTUDANTES SOBRE AS ATIVIDADES DESENVOLVIDAS DO PROJETO DAS MINAS: CUIDAR PARA TRANSFORMAR	Sarah Patricia de Oliveira Rios, Paula Camilla Santana Rocha, Ana Vitória Maximiano De Oliveira, Camilla Elen Bacelar Araújo, Letícia Silva Souza, Aila Pereira Delfino
097	A função socioeducativa e pedagógica do Observatório Antares na disseminação da astronomia.	Taislane Lomba Machado, Rafaela Oliveira Silva, Larisa Costa dos Santos, Viviane De Souza Gomes

Número	Título	Autoria
098	A LINGUAGEM JURÍDICA COMO CRÍTICA SOCIAL EM CONTOS DE MACHADO DE ASSIS	Annie Priscila Machado Ribeiro
099	A radionovela como estratégia para reflexão dos efeitos da implantação de parques eólicos no município de Cafarnaum-BA	Amanda Goes Dos Santos, Diogo Ricardo Gaspar Pires
100	A relação família-escola como um importante dispositivo inclusivo: os dados que emergem da construção de uma pesquisa empírica	Mirela Figueiredo Santos Iriart, Júlia Terena De Souza Lima Dias
101	A sobreposição de Cadastrados Ambientais Rurais no território de Fecho de Pasto Vereda da Felicidade: encontros entre grilagem verde e desmatamentos autorizados.	ARYELLE ALMEIDA SILVA
102	AÇÕES EDUCATIVAS NA PREVENÇÃO, DIAGNÓSTICO E TRATAMENTO DE INFECÇÕES E DOENÇAS CONGÊNITAS	MARICELIA MAIA, Vitória da Silva Pereira, Aristeu Vieira da Silva, Luciara Alves da Cruz, Amanda Beatriz Santana Moreira
103	Arranjos consorciais e desenvolvimento socioeconômico municipal: a atuação do Consórcio do Território do Recôncavo da Bahia	Irlan Silva de Almeida

SESSÕES DE PÔSTER

Sessão 2 - 05/05/2026 - terça-feira

Local: Hangar 2

Horário: 18h00 às 19h00

Número	Título	Autoria
001	Articulação ensino-serviço-comunidade na Farmácia Universitária da UEFS: análise de produtividade (2022-2026)	Tatiane de Oliveira Silva Alencar, Maria Clara De Souza Borges, George Alves Almeida, Amanda Ponce Morais Cerqueira, João Edgar Brandão Bomfim, Mariana Oliveira Santana
002	Atlética universitária e extensão: limites e potencialidades na construção de uma universidade socialmente referenciada.	Taylor Zoe Ferreira Santos Magalhães, Iza Angélica Carvalho da Silva, LAIS DE SOUZA BRANDAO
003	Busca ativa com o "Barriga cheia": georreferenciamento da fome pelos seus protagonistas	Carolina Oliveira Santos Silva, Luis Fernando do Rosário Cintra, Pablo Rodrigo Fica Piras
004	CONTRIBUIÇÕES DA EXTENSÃO UNIVERSITÁRIA DA UEFS NA EDUCAÇÃO BÁSICA EM ANDARAÍ: EXPERIÊNCIAS DO CETI EDGAR SILVA	Clésia Valquiria Batista da Silva

Número	Título	Autoria
005	CURRICULARIZAÇÃO DA EXTENSÃO E PEDAGOGIA DO SENTIDO: A SUBJETIVIDADE DO SER PROFESSOR NOS CURSOS DE LICENCIATURA DA UEFS	David Moises Barreto dos Santos, Antonio José Pimentel Santos
006	CURRÍCULO X VIVÊNCIA: como o currículo tradicional distancia o aluno da sua própria realidade	Cauane Daltro Gonçalves Do Nascimento, anjhell moreira
007	DESENVOLVIMENTO OU DESTRUIÇÃO: PARA ONDE VAI A URBANIZAÇÃO DE FEIRA DE SANTANA	Lucas Brito Pereira Leal, Javier da Cruz Silva, Laysa Beatrice Anuniação Dos Santos, Maria Eduarda Dos Santos Vítório, HENRIQUE OLIVEIRA DE ANDRADE, LORRANE DA SILVA BISPO
008	EDUCAÇÃO DE JOVENS E ADULTOS (EJA): Um olhar sobre o acesso e a permanência no ensino superior	Maria Heloísa Guimarães, isabel fernandes de freitas, Beatriz de Almeida Pena, Gabriela Barbosa Souza Xavier, Rhaíza Santana de Freitas
009	ENSINO DE FÍSICA E ATOS DE CURRÍCULO: formação, práticas pedagógicas, desafios e soluções.	Carlos Alberto de Lima Ribeiro, Luiz Fernando Silva Dos Reis
010	ENTRE A PAIXÃO E A DESVALORIZAÇÃO: A CONSTRUÇÃO DA IDENTIDADE DOCENTE NA LICENCIATURA DO CURSO DE QUÍMICA.	Pedro Diego Carneiro Silva, Roni Jesus Souza
011	Entre direitos e acesso: a tecnologia educativa no fortalecimento da saúde do povo Pataxó Hã-Hã-Hãe	Mariana De Oliveira Araújo, Kethulli Atima Alves Souza
012	Entre teoria e prática, formação docente e ensino de História na escola pública: reflexões a partir do estágio supervisionado	Vanessa Cristina Meneses Fernandes, João Vitor Cândia do Vale Gomes
013	EVIDÊNCIAS SOBRE O PRÉ NATAL DE MULHERES COM DOENÇA FALCIFORME	Zannety Conceição Silva do Nascimento Souza, Evanilda Souza de Santana Carvalho, Thayssa Carvalho Souza, Andressa De Souza Batista
014	EXTENSÃO NO MUSEU: IMPORTÂNCIA DA DIVULGAÇÃO DA ENTOMOFAUNA	Eraldo Medeiros Costa Neto, Willian Correia De Oliveira
015	Extensão universitária como estratégia formativa em Análises Clínicas: integração entre ensino e prática	Jefferson de Souza Silva, Reinaldo José Campos Alves, Caroline Brito Barreto dos Santos, Silvane Maria Braga Santos, Simone Souza de Oliveira, Joelande Esquivel Correia
016	Extensão universitária e universidade popular: experiências de atuação territorial a partir da UEFS	Hebert Matheus Lima Santana, Wanessa Lopes de Matos
017	FUNGOS: COTIDIANO E POPULARIZAÇÃO DA CIÊNCIA	Maria das Graças de Santana Bispo, Beatriz Valente Miglio, Denis Nunes de Carvalho, Luis Fernando Pascholati Gusmão, Maria Gabriella Andrade Primo de Souza

Número	Título	Autoria
018	Governança pública na gestão de recursos de pesquisa: transparência e regulação no FINAPESQ/UEFS	Camila Damasceno Penna Silva, Débora Queite Leal Siqueira
019	Guia de implementação de comunidade de prática como estratégia de formação continuada de professores na educação básica	Ana Verena Freitas Paim, Fabrizia Maria Souza Lacerda Alves, Carlos Alberto de Lima Ribeiro, Ana Cristina Das Neves Paixão, Ernesto Antônio Neiva Santos
020	Integração entre ciência e sociedade na valorização de produtos apícolas e segurança alimentar	Francisco Assis de Ribeiro dos Santos, Oscar Julian Vanegas Florez
021	Integração entre universidade e território na restauração ecológica: avaliando fatores sociológicos e educacionais na recuperação da Mata Atlântica.	EDUARDO MARIANO NETO, Ana Cristiana Santos Da Silva, Letícia Costa, Renata Audrin Cruz de Jesus
022	Interdisciplinaridade nas ações do PET Engenharias na UEFS: as onze manifestações do XXII Encontro Nacional dos Grupos PET	Isla Matos Ferreira, Gustavo Vieira Gonçalves, Luis Fernando do Rosário Cintra, Pablo Rodrigo Fica Piras, Carolina Oliveira Santos Silva
023	INVENTÁRIO DOS CAMINHOS AFETIVOS DO GARIMPO: CLASSIFICAÇÃO DO PATRIMÔNIO EM GEOSÍTIOS DA CHAPADA DIAMANTINA (BA)	MARJORIE CSEKO NOLASCO, Paulo de Tarso Amorim Castro, Juliana de Souza Rocha
024	Jornada de mulheres negras brasileiras: Impactos do movimento educador e a educação quilombola	Carlos César Barros, Lísia Maria Gama Lima
025	Marcados na pedra: proposta didática para a divulgação e conservação das pinturas rupestres do povoado Recife, em Cafarnaum-BA	Diogo Ricardo Gaspar Pires, Amanda Goes Dos Santos
026	MARIA FELIPA: UMA HISTORIOGRAFIA INCONSCIENTE DA HEROÍNA NEGRA NO AMBIENTE LITERÁRIO	MIRELA COUTINHO SACRAMENTO
027	Micropolítica na Atenção Primária e produção do cuidado no território	RAFAEL SANTOS FREITAS
028	MULTILETRAMENTO DAS TRILHAS GARIMPEIRAS COMO ESTRATÉGIA DE VALORIZAÇÃO DA IDENTIDADE LOCAL NA CHAPADA DIAMANTINA-BA	MARJORIE CSEKO NOLASCO, Juliana de Souza Rocha, Débora Regina De Souza Rocha, Ana Cristina Lopes Santos Da Silva
029	NARRATIVAS DE MULHERES DO CAMPO E A ORGANIZAÇÃO COLETIVA NO TERRITÓRIO DE IDENTIDADE BACIA DO JACUIPE	BIANCA BARREIROS SANTOS LIMA, Mariany Santos Macedo, Gabriela Barbosa Souza Xavier, Ianna Beatriz Silva Guimarães
030	O fazer como fonte de experiências e oportunidades: a extensão universitária e suas potencialidades para os(as) estudantes	Adrielle dos Santos Silva, Ana Clara Souza Monteiro, Flávia Almeida Pita, Cauane Carvalho Cabral
031	O papel do coordenador pedagógico na organização escolar: desafios da identidade profissional e a prática da formação em serviço	Milton Rodrigues, Edileuza dos Santos Araujo Santos

Número	Título	Autoria
032	Oficina de Armazenamento de Sementes na comunidade quilombola de Riacho do Mel, Bahia	FABIO PEDRO SOUZA DE FERREIRA BANDEIRA, Fabiane Keile Souza Teixeira
033	PROTAGONISMO DO NÚCLEO DE PESQUISA, PRÁTICA INTEGRADA E INVESTIGAÇÃO MULTIDISCIPLINAR NO DESENVOLVIMENTO ACADÊMICO E SOCIAL DE FEIRA DE SANTANA - BA	Wenderson Santana Souza, Mariza Mascarenhas Cordeiro, Damile De Oliveira Da Silva, Michelle Miranda Lopes Falcão, Amine Pereira dos Santos, Soraya Castro Trindade
034	Reflexos das Águas: Um Olhar Fotográfico sobre as Lagoas de Feira de Santana	Alane Kelly Nunes De Oliveira, Taise Bomfim de Jesus, Eduardo das Virgens Ferreira
035	Práticas Empresariais de Responsabilidade Social e Desenvolvimento Local Sustentável em Contextos Rurais	PLYSIA ALVES DE MATOS
036	Resultados da Dissertação Sustentabilidade urbana em museus: um estudo no município de Feira de Santana, Bahia	Claudia Roberta Lima Carvalho
037	Saúde da mulher no ambiente de trabalho: Direitos menstruais e conhecimento popular	Júlia Castro Souza
038	Segurança do paciente em hospitais estaduais da Bahia	Bruno Rodrigues Alencar, Silvia da Silva Santos Passos, Larissa Araújo Portugal Silva, Luanderson Santana Santos, Tatiane de Oliveira Silva Alencar, Mariana Oliveira Santana
039	Sementes do amanhã: relato de experiência de oficina de educação ambiental no Parque Linear do Papagaio	Maria Belmiro, Cristilene Tarcila dos Santos, Silvana Lins, Claudia Roberta Lima Carvalho E Lima, Carla Patrícia Souza Oliveira
040	Trilha da Pegada Ecológica: relato de experiência de oficina lúdica sobre sustentabilidade com crianças e adolescentes	Jamile De Souza Ferreira, RUSEMI GUINE NONATO, Juliana Rocha de Almeida, Iana Lima da Silva Moraes, Carla Patrícia Souza Oliveira, Belarmino victor sobrinho netto
041	Universidade e comunidade no debate sobre envelhecimento: educação e valorização da pessoa idosa no Recôncavo Baiano	Iuri Nobre dos Santos, Marcela Mary José da Silva, Tatiana Rubia Nobre Dos Santos
042	USO DE TECNOLOGIAS DA INFORMAÇÃO EM ATIVIDADES EDUCATIVAS: EXPERIÊNCIA DA EXTENSÃO UNIVERSITÁRIA NA DIVULGAÇÃO DO SUS PARA GESTANTES	Mariana De Oliveira Araújo, Karen De Moura Rolim Santos
043	USO DE UMA NEWSLETTER (FITONEWS) COMO FERRAMENTA DE DIVULGAÇÃO CIENTÍFICA SOBRE PLANTAS MEDICINAIS E INTERAÇÕES MEDICAMENTOSAS	Ester Reis, Hugo Neves Brandão, Manoelito Coelho dos Santos Junior, Jaiane Lima Souza Santos
044	Utilização de metodologias ativas na Extensão Universitária fortalecendo a Integração Universidade - Escola	Cinthia Dorea Sena Prates, Silvane Maria Braga Santos, Simone Souza de Oliveira, Aristeu Vieira da Silva, Joelande Esquivel Correia, JEFFERSON DE SOUZA SILVA
045	VISITA PEDAGÓGICA: O CASO DA EQUIPE DE ESTUDOS E EDUCAÇÃO AMBIENTAL DA UEFS	Geroneusa Cerqueira do Espírito Santo

Número	Título	Autoria
046	Vivências do PIBID: Contribuições e desafios para a formação docente em Educação Física.	Júlia Maria Rezende Pinto
047	Análise comparativa: implantação da segurança do paciente em hospitais públicos estaduais de gestão direta e indireta no Estado da Bahia, Brasil	Bruno Rodrigues Alencar, Silvone Santa Barbara da Silva, Mariana Oliveira Santana, Larissa Araújo Portugal Silva, Luanderson Santana Santos, Ludimila Rodrigues De Almeida
048	Conhecimento e percepção dos estudantes sobre a terceirização no espaço universitário	Thainá de Souza Santos, Thais Alves santos, Maria Luísa De Oliveira Novaes, Marlana Matos de Souza, Gisele Santos De Souza, Joana Andrade
049	Contribuições da ginástica, dança e expressividade corporal no desenvolvimento infantil no Projeto Estrela Menina	Iana Vitória Pereira Teixeira, Silvia Regina Seixas, Samara Gabrielly Bacelar Costa Amorim da Silva
050	INTERCÂMBIO DE SABERES COM OS TRABALHADORES RURAIS DO CENTRO TERRITORIAL DE EDUCAÇÃO PROFISSIONAL DO PORTAL DO SERTÃO (CETEP): VIVÊNCIAS NO VERDE ACADÊMICO	Francisco Gregório Do Nascimento Neto, Samara Oliveira Sousa Santos
051	Segurança Digital e Educação Financeira em Comunidades Tradicionais	ANA LUCIA CARVALHO SANTOS, Paulo Henrique Cruz Brandão
052	A ATUAÇÃO DO EPTEC NA PROMOÇÃO DA MORADIA DIGNA EM COMUNIDADES PERIFÉRICAS DE FEIRA DE SANTANA	DANIELE DE SOUZA SANTOS, ANA CLARA DOURADO DE BRITO, Emily Santos, Ana Luiza Neri de Almeida
053	A CRISE IDENTITÁRIA DO SUJEITO CONTEMPORÂNEO: FRAGMENTAÇÃO E CRÍTICA SOCIAL EM OS CUS DE JUDAS, DE ANTÔNIO LOBO ANTUNES	Ana Lucia Jesus da Silva
054	A Escolarização Liberta: Uma experiência Intencional e Democrática na CASE Juíz Mello Mattos (2021-2025)	Carlos Alberto Alves Lima
055	A IMPORTÂNCIA DA AVALIAÇÃO MULTIDIMENSIONAL DA PESSOA IDOSA NA PROMOÇÃO DA SAÚDE: UM RELATO DE EXPERIÊNCIA	Emily Souza dos Santos e Santos, Ketilli Janine Teixeira Dos Santos, Lídya Maria Amaral Correia, SAMIRA ABREU DOS SANTOS, Pricila Oliveira de Araújo, Ingrid Victória dos Santos Guedes
056	Acurácia da força de prensão manual no diagnóstico da sarcopenia em pacientes com Doença Falciforme	Humberto Cordeiro Lopes Filho, Giovanna Oliveira Stopa, FERNANDA SANTOS DA ANUNCIAÇÃO, Carlos Ricardo Oliveira Carneiro, Jose de Bessa Junior, Vivian Letícia Ferreira Santos
057	Cuidado a pessoa idosa com doenças crônicas na Atenção Primária à Saúde: vivência no Programa de Cadastramento e Acompanhamento de Hipertensos e Diabéticos	Maria Clara Gonçalves Ramos, Sara Lima Pereira, Sofia Queiroz Do Carmo, Bernardo Alves Miranda, VERÔNICA ROSÁRIO RABELO, Evelin Allana Oliveira Lima
058	CURRICULARIZAÇÃO DA EXTENSÃO NA FORMAÇÃO EM SAÚDE: EXPERIÊNCIA NO SEMINÁRIO SOBRE SAÚDE MENTAL DE CRIANÇAS E ADOLESCENTES EM HOSPITAL	Mariana De Oliveira Araújo, DAILEY OLIVEIRA CARVALHO, Karen De Moura Rolim Santos

Número	Título	Autoria
059	Desafios na Coordenação do Cuidado em Saúde frente às Doenças Crônicas Hipertensão Arterial e Diabetes Mellitus	Hitaiany De Almeida Cana Brasil, Ana Beatriz De Jesus Brito, Adailma Dos Santos Costa Carneiro, Amanda Oliveira Silva, Pricila Oliveira de Araújo, Andressa Lima Silva
060	Educação em saúde como estratégia para qualificação da assistência na maternagem: relato de extensão em hospital público	Kaio Andrade, Laiza Souza Miranda
061	Educação em saúde e enfrentamento do idadismo em projeto de extensão com pessoas idosas	Manuela Costa Freitas
062	Falha no Autocuidado: Entrave para a Completude do Acesso ao Cuidado Integral em Pessoas que Vivem com HIV/AIDS	Juliana Alves Leite Leal, Ketilli Janine Teixeira Dos Santos, Juliana Thayara Ferreira Bina, Jairrose nascimento Souza, Marcio Costa de Souza, Mayana Carneiro da Silva
063	JOGOS DE INVESTIGAÇÃO COMO ESTRATÉGIA DIDÁTICA PARA O ENSINO DE IST'S NO ENSINO MÉDIO DESENVOLVIDA NO PIBID	João Pedro Queiroz De Azevedo, VANESSA PERPÉTUA GARCIA SANTANA REIS, Geilsa Costa, Clarice Moraes Ribeiro de Santana
064	O SLAM COMO FERRAMENTA PEDAGÓGICA DE CONSTRUÇÃO IDENTITÁRIA NO PIBID	Erick Cauã santos vitorio, Naiara Fagundes dos santos, CAMILA DA SILVA LINS
065	Universidade e Velhice: Experiência Extensionista de Educação Psicossocial com Idosos na Universidade Aberta à Terceira Idade	Samay de Sá Cunha, INGRID ESTEFANIA MANCIA DE GUTIERREZ, Ana Luiza Cerqueira
066	Entre cultura e movimento: a valorização dos jogos quilombolas na Educação Física escolar	Tiago Gomes Pereira, Reginaldo dos Santos Matos Filho, Weslei de Jesus Costa
067	A leitora literária em A natureza da mordida: uma arqueologia das palavras	Fabíola Silva de Oliveira Vilas Boas, Beatriz Ferreira
068	A performance do tempo espiralar: os tempos curvos da memória na escrita de Mia Couto em Terra Sonâmbula	Alzira Jotó Maembo
069	A REPRESENTAÇÃO DA IDENTIDADE FEMININA EM SENHORA, DE JOSÉ DE ALENCAR: TENSÕES E DESVIOS	Luciano Santos Xavier, Amábily da Costa Soares
070	Alasdair Gray, o feiticeiro das artes	RITA DE CÁSSIA SILVA SACRAMENTO
071	Entre a formação crítica e a empregabilidade: tensões na universidade pública brasileira no contexto pós-pandêmico	Camila Vieira de Araujo Santos
072	Mobilidade urbana e direito à educação: o transporte público como fator de permanência no ensino superior	Luna Faria Cerqueira
073	Movimento estudantil da UEFS e as estratégias de luta pela tarifa zero em Feira de Santana	Áster Mascarenhas De Oliveira
074	O PDLI como expressão da requalificação da dominação do espaço urbano em Feira de Santana. 1973-1985	Valter Zaqueu

Número	Título	Autoria
075	PRECARIZAÇÃO DAS CONDIÇÕES DE TRABALHO: AUSÊNCIA DE EQUIPAMENTOS DE PROTEÇÃO INDIVIDUAL ENTRE TRABALHADORES/AS DA SAÚDE EM MUNICÍPIOS BAIANOS	Elidelma Dos Santos Pinheiro, TÂNIA ARAÚJO, Iracema Lua, Caroline Barbosa da Silva Porto
076	Taxas não tarifárias: o paradoxo jurídico-sanitário colocado à produção artesanal	Pablo Rodrigo Fica Piras, Dinah Lomba Oliveira Rocha
077	Transformação digital do Pix e sua influência nas cooperativas de crédito	ANA LUCIA CARVALHO SANTOS, Valeria Caroline Batista Santana, Evandro Moreno Da Costa Júnior
078	Gamificação como uma ferramenta desenvolvimento de branding para marcas de sistemas agrícolas sustentáveis	Luiz Diego Vidal Santos, IANA LIMA DA SILVA MORAES
079	NOSSAS HISTORIAS EM SALA DE AULA: A FORÇA DA IDENTIDADE DAS CRIANÇAS NEGRAS DO CAMPO	Laura Thaís Souza Cerqueira, ADRIANY CORREIA FREITAS, Ana Karolina Silva santos
080	A EXTENSÃO UNIVERSITÁRIA COMO PONTE ENTRE SABERES: CAMINHOS PARA A VALORIZAÇÃO DOS CONHECIMENTOS POPULARES	Sulamita J Soares Aragão, Aline santana de andrade
081	Aprendizagem significativa no ensino de ciências: o uso de jogo de memória como ferramenta para o ensino de Odonata.	Marystrela Pires Alves, Ana Beatriz de Almeida Rodrigues, Josué dos Santos Pereira Filho, Gesline Fernandes de Almeida
082	Autogestão e Comunicação Solidária na Incubadora de Iniciativas da Economia Popular e Solidária da UEFS: Planejamento e organização das atividades extensionistas	Maria Gabriela Santana Dos Santos
083	DA "SALA DE AULA" PARA COMUNIDADE: EXTENSÃO UNIVERSITÁRIA COMPARTILHANDO SABERES NA GESTÃO DE RESÍDUOS ORGÂNICOS EM RESTAURANTE UNIVERSITÁRIO	Liel Victor Dias Pereira, ZANNA MARIA RODRIGUES DE MATOS, Luiz Fernando Conceição Filho
084	DIÁLOGOS ENTRE A EDUCAÇÃO INTEGRAL E A AGENDA 2030 POTENCIALIZANDO A FORMAÇÃO CONTINUADA DE PROFESSORES	Clésia Valquiria Batista da Silva
085	Do Apagamento ao Reconhecimento: Fortalecendo a Organização Popular e Luta por Direitos na Feira da Marechal, em Feira de Santana	Mirna Oliveira, Flávia Almeida Pita, Júlio César Santos Coelho Santana
086	ECONOMIA POPULAR E SOLIDÁRIA E BOAS PRÁTICAS DE MANIPULAÇÃO DE ALIMENTOS NA IEPS/UEFS.	José Raimundo Lima, Sabrina Silva Dos Santos
087	Educação superior e envelhecimento ativo: enfrentamento do idadismo, da violência e da exclusão social da pessoa idosa	TATIANE BRITO TEIXEIRA LEAL, Alice Machado, Larissa Kelly Da Costa Silva, LETICIA DA SILVA LIMA

Número	Título	Autoria
088	ENTRE AUTONOMIA E ACCOUNTABILITY: EVIDÊNCIAS SOBRE O FINANCIAMENTO DA PESQUISA EM UNIVERSIDADES PÚBLICAS	IGOR SILVA AQUINO, JANECLÉIDE NASCIMENTO SANTOS SILVA
089	Entre encontros e descobertas: caminhos exitosos na psicologia infantojuvenil em estágio básico supervisionado	Milena de Oliveira Pérsico, Mariana da Fonseca Costa, Brenda Lima Rolim Portugal
090	ENTRE ESTUDO E AÇÃO: O PAPEL DO GEPOSDEL NA EXTENSÃO UNIVERSITÁRIA DA INCUBADORA DE INICIATIVA DE ECONOMIA POPULAR E SOLIDÁRIA	José Raimundo Lima, RUSEMI GUINE NONATO, Sara de Souza Silva Santiago
091	Entre sujeitos, políticas e território: a experiência vivida de psicólogos(as) e os sentidos da emancipação social em territórios vulnerabilizados	Maria Claudiana Rios
092	Experiências e desafios durante o estágio supervisionado de observação no curso de licenciatura em Química da UEFS	Olívia Maria Bastos Costa, Lucas De Souza Santos
093	EXTENSÃO NA UNIVERSIDADE PÚBLICA PARA FORMAÇÃO DE ESTUDANTES DE ODONTOLOGIA COM VISÃO CLÍNICA AMPLIADA E COMPROMETIMENTO SOCIAL	Wenderson Santana Souza, Marcos de Azevêdo Rios, Marcelo Filadelfo Silva, Lydia de Brito Santos, Benedita Lúcia Barbosa Quintella, Stephanie Vitória Rodrigues da Costa
094	Gestão baseada em evidências e inovação institucional: Linguagem Simples no Comitê de Ética em Pesquisa com Seres Humanos da UESB	Karolyne Alcântara Profeta, Thairine Santos Souza
095	Interdisciplinaridade no PET Engenharias da UEFS: oficinas como práticas formativas	Juliana Ferreira, Pablo Rodrigo Fica Piras, Geovana Tomé Oliveira, Raíne Santos Veloso
096	Mapatona como estratégia de educação ambiental: mapeamento colaborativo com estudantes em escolas de Feira de Santana – BA	Selma Santa Barbara Da silva gomes, Priscylla Marcelly Vilanova Oliveira do Nascimento, Luciara Alves da Cruz, Cleide Carneiro Oliveira, Alany Santos Oliveira Rocha, Patrícia Carneiro Da Silva
097	Modelo de Governança Universitária Baseado na Autonomia dos Campos do Saber e Gestão Acadêmica Descentralizada	Milton Souza Ribeiro Miltão, Wellisson Santos Silveira, Juan Alberto Leyva Cruz
098	O Estágio Supervisionado em Língua Espanhola e a reflexão sobre a própria prática docente	Alana Lima e Silva, Laiane Reis Soares
099	O PAPEL DA EXTENSÃO NA TRANSFORMAÇÃO SOCIAL: A INTEGRAÇÃO ENTRE A UNIVERSIDADE E A BASE DO GEORGE AMÉRICO.	iale Da Silva Martins, Mikael Dos Santos Lima, Eduarda Da Silva Carvalho Lima, Tainá Vieira de Jesus, Nathalia Oliveira sena
100	PIBID COMO ATO DE CURRÍCULO QUALIFICADOR DA FORMAÇÃO DOS LICENCIANDOS EM PEDAGOGIA E SUAS CONTRIBUIÇÕES PARA O PROCESSO DE CONSTITUIÇÃO DA IDENTIDADE DOCENTE	Ana Verena Freitas Paim, natália de oliveira santana

Número	Título	Autoria
101	PIONERISMO FEMININO NO CURSO DE BIOLOGIA DA UNIVERSIDADE ESTADUAL DE FEIRA DE SANTANA	John Erliton Simão dos Santos
102	PROGRAMA NACIONAL DE ALIMENTAÇÃO ESCOLAR (PNAE): a resistência das experiências e saberes para a sobrevivência das cooperativas de agricultores familiares em Feira de Santana (BA)	José Raimundo Lima, Jaciara Sena da Silva
103	PROMOÇÃO DE SAÚDE NA ESCOLA BÁSICA - ATUAÇÃO DO NUPEECBio-UEFS.	Silvane Maria Braga Santos, Simone Souza de Oliveira, Rejane Nunes Lopes de Oliveira, Gesline Fernandes de Almeida

SESSÕES DE PÔSTER

Sessão 3 - 06/05/2026 - quarta-feira

Local: Hangar 2

Horário: 08h30 às 09h30

Número	Título	Autoria
001	Quiz educativo como ferramenta ativa no ensino-aprendizagem de farmacobotânica: uma experiência extensionista.	Lamarck do Nascimento Galdino da Rocha, Yasmim Souza Martins de Oliveira, Sabrina Silva Dos Santos, Kelly Sátiro dos Santos Lino
002	RELIGIÃO, GÊNERO e RAÇA: DA SUBMISSÃO À SUBLEVAÇÃO	Elizete da Silva
003	A potencialidade das músicas sobre a Bahia no ensino de Geografia na educação básica	Carlos Eduardo L. Da Paixão
004	A trajetória e perspectivas da coleção científica ictiológica (Departamento de Ciências Biológicas) da UEFS	Jailza Tavares De Oliveira Silva, Paulo Roberto Duarte Lopes
005	Acesso aos serviços de saúde e a outras políticas públicas no Pantanal: facilidades, limites e implicações para a vigilância em saúde em comunidades ribeirinhas	Abigail Bessa, Adailma Dos Santos Costa Carneiro, Stephanie Ferreira de Jesus, Erenilde Marques de Cerqueira, MARICELIA MAIA, Thiale Santos Cirino
006	Ácido salicílico na manutenção da qualidade pós-colheita de seriguela (<i>Spondias purpurea</i> L.)	Alide Mitsue Watanabe Cova, RAVEL conceição, Tamires Santos Duarte, Rodrigo De Souza OLIVEIRA SANCHES, Victor Gabriel Sobrinho Oliveira
007	Avaliação de testes rápidos para diagnóstico de doenças infecciosas, na plataforma de telediagnóstico, em populações ribeirinhas do Pantanal.	Evandro da Rocha Dias, Sara Cândida Ferreira Dos Santos, Erenilde Marques de Cerqueira, Luiz Carlos Junior Alcantara, Wagner José Tenório dos Santos, Karen Soares Trinta

Número	Título	Autoria
008	Boas Práticas e Gerenciamento de Resíduos: Redução de Impactos Ambientais na Unidade Experimental Horto Florestal - UEFS	Bruna Pinto Lobo
009	Características sociodemográficas e epidemiológicas das comunidades ribeirinhas do Pantanal: os efeitos das mudanças climáticas na saúde destas populações	Adailma Dos Santos Costa Carneiro, Evilly Carneiro Almeida, Thiale Santos Cirino, MARICELIA MAIA, Abigail Bessa, Erenilde Marques de Cerqueira
010	Cenário epidemiológico das infecções congênitas no Brasil: uma revisão de literatura recente (até 2025).	MARICELIA MAIA, LIDIANE DOS SANTOS SILVA
011	Desempenho germinativo de <i>Medusantha martiusii</i> (Benth.) J.F.B. sob diferentes condições térmicas	Barbara Paula dos Santos Borges, Maria Clara de Almeida Lima Rocha, Rebeca Borges Ferreira Santos, Lenaldo Muniz de Oliveira, Iris Lima Pereira
012	Determinação de Contaminantes e Qualidade da Água das Lagoas de Feira de Santana e Região: Um Estudo Prospectivo	Thalita Valesca Santana Freitas Oliveira, Humbervânia Reis Gonçalves da Silva, David Batista Oliveira Alves
013	Educação ambiental e participação juvenil diante das mudanças climáticas: atuação de jovens facilitadores na Conferência Nacional Infantojuvenil pelo Meio Ambiente (CNIJMA)	IVAN KLEITON DA GLORIA FERREIRA
014	Educação Oceânica e Currículo Azul no Brasil: proposta teórica dos 7 Ts para justiça socioambiental	Bruno Oliveira Cova, Bárbara Daiana da Anunciação Nascimento, TAISE DOS SANTOS ALVES, Ana Verena Carvalho, John Erliton Simão dos Santos, Jessika Alves Oliveira Pereira
015	Efeito da adição de inoculante não convencional na fração fibrosa da silagem de capim Mombaça	Gerson Silva da Cunha, Edson Rodrigues Santos Neto, Fernando Kaiam Oliveira Santos, Ana Catarina Sacramento de Araujo, Daniel Lucas Santos Dias, Ana Camila Brito Nogueira
016	Estudo da qualidade da água subterrânea da Fonte Camilo no município de Amélia Rodrigues (BA)	Wallace Daniel de Almeida Santos, Humbervânia Reis Gonçalves da Silva, Ivanice Ferreira dos Santos, David Batista Oliveira Alves, Thalita Valesca Santana Freitas Oliveira
017	Estudo In Vitro de Estresse Vegetal em Cenário de Mudanças Climáticas	Isabela Souza Coccorese Conceicao, Alana Kelly Costa Luz Venas, Jussicleide Rabelo Teles, Imara Almeida, ALONE LIMA BRITO, Francisco Gregório Do Nascimento Neto
018	Evolução das publicações científicas sobre palma forrageira no grupo LAGEM e UNEHF: análise temporal, temática e impactos.	Adriana Rogrigues Passos, Luiz Cláudio Costa Silva, Alesandro Souza Santos, Lincoln Santana Dos Santos Neves, Hugo Vita Sousa
019	Fenologia reprodutiva de bromélias e respostas a mudanças climáticas no semiárido de Jaguará, Bahia	Marcos da Costa Dórea, Ligia Silveira Funch, Laura Valentina Amézquita Niño
020	Física e Educação Ambiental Crítica via QSCs: desafios e perspectivas	Milton Souza Ribeiro Miltão, Thiago Moura Zetti

Número	Título	Autoria
021	Formação de multiplicadores em mapeamento colaborativo: Experiências do Projeto Noite do Morcego Bahia - Raízes 2025	Aristeu Vieira da Silva, Valeria de Jesus Borges, Jailma Da Costa Ribeiro
022	Germinação de acessos de <i>Stylosanthes</i> spp. sob estresse hídrico simulado por polietilenoglicol 6000	Vitor Oliveira dos Santos, Alide Mitsue Watanabe Cova, Marilza Neves do Nascimento Ribeiro, Maria Clara de Almeida Lima Rocha, Claudineia Regina Pelacani, Maria Eduarda dos Santos das Virgens
023	IMPLANTAÇÃO DE SISTEMA SOLAR FOTOVOLTAICO PARA MINIGERAÇÃO DE ENERGIA NO CAMPUS DA UEFS	Lucas Nunes Peixoto, Jodilson Amorim Carneiro, Nadja Ribeiro Machado Silva, Rebecca Lustosa Silva de Almeida Luz
024	Implementação de uma área para cultivo de plantas medicinais empregando conhecimentos de Bases Agroecológicas.	Francisco Gregório Do Nascimento Neto, JANIO LUIS DE SOUZA DOURADO GUEDES, Lucas De Jesus Alves, Thiago Dantas De Carvalho, Marina Siqueira de Castro, Gabriel Pereira Mota
025	Implicações do déficit hídrico sobre o florescimento e a viabilidade do pólen em <i>Stylosanthes viscosa</i> (L.) Sw.	Vitor Oliveira dos Santos, Uasley Caldas de Oliveira, Marilza Neves do Nascimento Ribeiro, Alide Mitsue Watanabe Cova, Robson de Jesus Santos, Clara Mailla Oliveira Santos
026	Influência de diferentes substratos no estabelecimento e crescimento inicial de <i>Lippia thymoides</i> Mart. & Schauer (Verbenaceae)	Maria Clara de Almeida Lima Rocha, Iris Lima Pereira, Barbara Paula dos Santos Borges, Lenaldo Muniz de Oliveira, Rebeca Borges Ferreira Santos
027	Notas sobre a alimentação de <i>Prionotus punctatus</i> (Bloch, 1793) (Actinopterygii: Triglidae) na Baía de Todos os Santos (estado da Bahia)	Jailza Tavares De Oliveira Silva, Paulo Roberto Duarte Lopes
028	O Espaço Natureza do Museu Antares como ferramenta de conscientização ambiental	Vera Aparecida Fernandes Martin, Alice Vitória Alves Borges
029	O LCTV como espaço de integração entre pesquisa, ensino e extensão	Imara Almeida, Francisco Gregório Do Nascimento Neto, Rosane Maia Pereira, ALONE LIMA BRITO, José Ranieri Ferreira de Santana, Jussicleide Rabelo Teles
030	O que conhecemos das palmeiras no semiárido alagoano?	Lígia Silveira Funch, Eraldo Medeiros Costa Neto, Leomar Da Silva De Lima
031	Pesquisa e inovação com <i>Physalis</i> no Laboratório de Genética Molecular e na Unidade Experimental Horto Florestal	Adriana Rogrigues Passos, Alesandro Souza, Luiz Cláudio Costa Silva
032	Placas de resíduos têxteis para conforto térmico e acústico na construção civil.	ERIKA BARBOSA DE OLIVEIRA SOUZA
033	Princípios de Astronomia Tropical	Vera Aparecida Fernandes Martin, Carlos Alberto de Lima Ribeiro, Luiz Sampaio Athayde Junior
034	REVISÃO LITERÁRIA ACERCA DA EFICIÊNCIA DO USO DE BRISE-SOLEIL NA GERAÇÃO DE DESEMPENHO/CONFORTO TÉRMICO	Gleudson Martins da Costa, Mércurie Janeai Mateus Araujo Rocha, Luiz Gustavo carneiro Lima

Número	Título	Autoria
035	Toxoplasmose em Saúde Única: a Trajetória do GPZSU-UEFS, da Comunidade Local à Modelagem Espacial	Veronica Santos Martins Carneiro, Ana Laura Bitencourt Machado, Aristeu Viera da Silva, Vivian Samille Ferreira Firmo
036	Uso de inoculante microbiológico não convencional na ensilagem de capim Mombaça: efeito sobre a perda por efluentes	Edson Rodrigues Santos Neto, Ana Camila Brito Nogueira, Fernando Kaiam Oliveira Santos, Marinna Lôbo Vitória e Souza, Daniel Lucas Santos Dias, Ana Catarina Sacramento de Araujo
037	ESTRATÉGIA DIGITAL PARA ESCUTA QUALIFICADA E ACOLHIMENTO DE VÍTIMAS DE VIOLÊNCIA DE GÊNERO.	Yuri Babosa Martins de Oliveira, Tatiane dos Santos Moreira
038	Arte, interdisciplinaridade e cultura: o ateliê como dispositivo potencializador à alfabetização visual	Emily Reis Cordeiro Santos
039	ANÁLISE DOS DOCUMENTOS NORTEADORES DA EDUCAÇÃO E FORMAÇÃO DOCENTE: AS TIC E AS IMPLICAÇÕES PARA OS PROFESSORES DE EDUCAÇÃO FÍSICA	Matheus Silva de Almeida, Evódio Maurício Oliveira Ramos, Tais Miranda Cardoso Coutinho
040	APLICAÇÃO DE QSAR BASEADO EM APRENDIZADO DE MÁQUINA PARA TRIAGEM DE POTENCIAIS INIBIDORES DA ACETILCOLINESTERASE HUMANA	Patrícia Grazielle Nascimento Santos, Raquel Guimarães Benevides, Humberto Fonseca de Freitas, Pedro Henrique Pereira da Silva Cordeiro, Diego Dos Santos Gomes Estrêla
041	Aprendizado de máquina aplicado a QSAR para triagem de potenciais inibidores de Glutathione S-Transferase de <i>Rhipicephalus microplus</i>	ALEXANDRA MARTINS DOS SANTOS SOARES, Samuel Silva Da Rocha pita, Humberto Fonseca de Freitas, Pedro Henrique Pereira da Silva Cordeiro
042	Aproveitamento de resíduos vegetais de espécies de Passiflora com potencial fitoquímico no Semiárido	Amanda Silva da Cruz, ANGELICA MARIA LUCCHESI, Jordane Alves da S Santos
043	AS LIMITAÇÕES DA UTILIZAÇÃO DA INTELIGÊNCIA ARTIFICIAL NA PRÁTICA JURÍDICA BRASILEIRA	Mariana Fernandes Santos Ventura, Rute Marie Santos de Oliveira
044	Audiobook no Ensino Fundamental I: uma experiência de letramento e letramento digital com produção autoral.	Ana Beatriz Marques Braz
045	AVALIAÇÃO DA ATIVIDADE ANTIOXIDANTE E DESPIGMENTANTE (in vitro) DO EXTRATO AQUOSO DE PYCNOGENOL® E DESENVOLVIMENTO DE SÉRUM FACIAL	José Andrade Oliveira, Rebeca Cruz dos Santos, Isabella Mary Alves Reis, sonia carine cova costa, Adna Laianny de Oliveira Moreira
046	Avaliação da formação de biofilme por leveduras isoladas do solo da Caatinga	Leonardo Matheus Pereira Aguiar, Raquel Guimarães Benevides, Manuely de Jesus Souza
047	Avaliação do efeito do número de camadas no comportamento mecânico de compósitos cimentícios reforçados com tecidos estruturais de juta	Ana Luiza Rosa Costa, Lis Muriel Silva Laranjeiras, Adilson Arruda Filho, Larissa Cerqueira Ribeiro
048	Avaliando a aderência de tecidos de sisal em matriz cimentícia por ensaio de arrancamento variando número de fibras por feixe	Adilson Arruda Filho, Jefferson Amaral, Larissa Cerqueira Ribeiro, Mylena Melo dos Santos

Número	Título	Autoria
049	Bioprospecção de leveduras da Caatinga com potencial no biocontrole de <i>Fusarium guttiforme</i> e <i>Fusarium semitectum</i>	Raquel Guimarães Benevides, Erika Pinto Silva, Maria Clara Barbosa Nascimento Santana, Leonardo Matheus Pereira Aguiar
050	CHUPETA DIGITAL: COMO O ESTÍMULO PRECOCE AO USO DE TELAS IMPACTA NO DESENVOLVIMENTO INFANTIL PELA CONCEPÇÃO DE PROFISSIONAIS DA EDUCAÇÃO	heleno oliveira dos santos, Maria Fernanda Garcia Costa Cerqueira Da Silva, Wender Henrique da Silva, Beatriz Nogueira Lantyer, Ananda Ellen da Silva Cardoso
051		
052	Cooperativas de crédito e Fintechs: uma análise comparativa do mercado de microcrédito no Brasil	ANA LUCIA CARVALHO SANTOS, Evandro Moreno Da Costa Júnior, Valéria Caroline Batista Santana
053	Desenvolvimento e caracterização de sistemas nanoestruturados contendo fenilpropanoides para potencial aplicação antimicrobiana	Michael Anderson Pereira Marques, Alexandro Branco, Humberto Fonseca de Freitas, Eloisa Portugal Barros Silva Soares de Souza, NICOLE OLIVEIRA DE SOUZA
054	Diversidade química de <i>Myrcia splendens</i> e a importância do monitoramento químico para estudos científicos	ANGELICA MARIA LUCCHESI, Aline do Nascimento Silva, Hismirlei Santana Lima Gonçalves
055	Efeito de inoculante microbiológico não convencional sobre as perdas por gases durante a ensilagem do capim Mombaça	Gerson Silva da Cunha, Edson Rodrigues Santos Neto, Daniel Lucas Santos Dias, Ana Catarina Sacramento de Araujo, Ana Camila Brito Nogueira, Fernando Kaiam Oliveira Santos
056	Efeito do número de fibras na confecção do feixe de sisal na interface fibra-matriz em compósitos cimentícios	Jefferson Amaral, Adilson Arruda Filho, Mylena Melo dos Santos, Ana Luiza Rosa Costa
057	Entre o brincar e a computação: contribuições da universidade pública na formação docente para a Educação Infantil	Cheila Raiane Menezes Oliveira, Anthony Sátiro de Araújo
058	Estabilidade de Fotoprotetores com Extrato Metanólico de <i>Physalis peruviana</i> L.: Inovação em Cosméticos Naturais	Flávio Soares dos Santos, Cindy Santos de Queiroz, Isabella Mary Alves Reis, Talita Loany Sampaio Oliveira, sonia carine cova costa, Camille Bispo Santos
059	Estudo da Fibra de Bananeira e seus tratamentos	Lis Muriel Silva Laranjeiras, Larissa Cerqueira Ribeiro, Adilson Arruda Filho, Jefferson Amaral
060	Expressão e solubilidade de uma endoglucanase de <i>Moniliophthora perniciosa</i> em diferentes cepas de <i>Escherichia coli</i>	Raquel Guimarães Benevides, Humberto Fonseca de Freitas, Akcel Alves Da Silva Santos, Alice Carmo Oliveira
061	Fitoterapia na formação interdisciplinar em Farmácia na UEFS: <i>Poincianella pyramidalis</i> como modelo no contexto do semiárido	NICOLE OLIVEIRA DE SOUZA, Mara Luiza Rocha de Souza, Hugo Neves Brandão, Adriele Sousa Ramos
062	Gamificação e Ensino de Língua Portuguesa: Tendências e Impactos na Educação Básica	Thiago Vega Trabuco Cardoso
063	Harmonia Planetária	Vera Aparecida Fernandes Martin, Carlos Alberto de Lima Ribeiro, Luiz Sampaio Athayde Junior

Número	Título	Autoria
064	Identificação de inibidores de New Delhi metalo-beta-lactamase-1 (NDM-1) recombinante a partir de análogos de tiossemicarbazonas	Humberto Fonseca de Freitas, Joice Neves Reis Pedreira, Franco Henrique Andrade Leite, Akcel Alves Da Silva Santos
065	Influência de tratamentos superficiais na interação bambu-concreto para aplicações estruturais sustentáveis	Paulo Roberto Lopes Lima, Fabiola Salinas Yave, Pedro Henrique Oliveira Caldas, Cassimiro Cordeiro Dos Santos Bisneto
066	INIBIDORES DA FtsZ IDENTIFICADOS POR TRIAGEM VIRTUAL APRESENTAM ATIVIDADE ANTIBIOFILME EM Escherichia coli	Matheus Vinícius De Almeida Cruz, Humberto Fonseca de Freitas, Natália Melo Queiroz
067	Inteligência Artificial como Estratégia de Comunicação Museal: Narrativas da Cerâmica Popular no Museu Casa do Sertão	Joseane Macedo da Silva, Joeliton De Aquino Reis Junior
068	Não atribuído	Não atribuído
069	Interação entre degradação estrutural do bambu (<i>Bambusa vulgaris</i>) e capacidade de retenção de sedimentos em paliçadas para controle de ravinas	Luiz Diego Vidal Santos, Emersson Guedes da Silva, Matheus Santos Martins
070	MANIPUEIRA COMO BIOFERTILIZANTE NO DESENVOLVIMENTO DE MUDAS DE MAMÃO (<i>Carica papaya</i> L.)	Laura Oliveira Sampaio Barbosa, Geovana Tomé Oliveira, João Victor Pedreira de Sá, Onildo Nunes De Jesus, Juliana Dos Santos Carmo, Lucas Kennedy Silva Lima
071	Modulação da produção de IFN- γ por antígenos de <i>Porphyromonas gingivalis</i> mediada pela via MAPKp38 em macrófagos THP-1	Lara Alves Coimbra, Yuri Andrade de Oliveira, Isaac Suzart Gomes Filho, Soraya Castro Trindade, Rebeca Pereira Bulhosa Santos, Matheus Fillipe Almeida Pedreira de Jesus
072	O gênero <i>Alternaria</i> como Plataforma de Inovação: Análise de Patentes e Desafios para Translação Tecnológica	ANGELICA MARIA LUCCHESE, Humberto Fernandes Nascimento Junior
073	Otimização da extração verde e avaliação do potencial fotoprotetor e antioxidante de extratos de <i>Jatropha gossypifolia</i> para aplicações cosméticas	Angélica Maria Lucchese, Maria Isabel Rodrigues Carvalho, INGARA KEISLE SAO PAULO BARRETTO MIRANDA, Alexandre de Freitas Espeleta, Kevin Da Silva Pereira
074	Otimização das condições de expressão e purificação da proteína Filamentosa Termossensível Z de <i>Escherichia coli</i> (EcFtsZ) para ensaios bioquímicos .	Joice Neves Reis Pedreira, Akcel Alves Da Silva Santos, Matheus Vinícius De Almeida Cruz, Humberto Fonseca de Freitas, Isadora Patrícia Pereira dos Anjos
075	Padronização de ensaios de termoestabilidade da New Delhi Metallo-beta-Lactamase-1 (NDM-1) para identificação de inibidores	Akcel Alves Da Silva Santos, Franco Henrique Andrade Leite, Joice Neves Reis Pedreira, Humberto Fonseca de Freitas, Lara Cassianna Silva Oliveira
076	Pigmentos fotossintéticos de rúcula hidropônica cultivada com efluente tratado por Wetland Construído de Fluxo Vertical	Alide Mitsue Watanabe Cova, Patricia dos Santos Nascimento, Renata Velasques Menezes, Lucas Santos de Souza
077	Placas cimentícias reforçadas com tecidos de fibra de sisal em diferentes feixes	Mylena Melo dos Santos, Adilson Arruda Filho, Ana Luiza Rosa Costa, Lis Muriel Silva Laranjeiras

Número	Título	Autoria
078	Produção e experimentação de cascas em biomateriais cimentícios	Paulo Roberto Lopes Lima, Brenda Porto
079	PROSPECÇÃO DE FUNGOS MARINHOS DE MANGUEZAIS BAIANOS: ESTUDO DO POTENCIAL DE BIODEGRADAÇÃO FÚNGICA PARA MITIGAR A POLUIÇÃO POR MICROPLÁSTICOS	Carolina Oliveira de Santana, Taise Bomfim de Jesus, Taimy Cantillo Pérez, Esther Gradil
080	PROSPECÇÃO TECNOLÓGICA DE AGAVE SISALANA: PANORAMA DE PATENTES, ÁREAS DE APLICAÇÃO E TENDÊNCIAS DE INOVAÇÃO	Adna Laianny de Oliveira Moreira, Danielle Figuerêdo da Silva, Alexsandro Branco, Isabella Mary Alves Reis, José Andrade Oliveira
081	REVISÃO SISTEMÁTICA SOBRE A UTILIZAÇÃO DE RESÍDUO DE COCO EM SISTEMAS CONSTRUTIVOS	Paulo Roberto Lopes Lima, Mércurie Janeai Mateus Araujo Rocha, Caio Emanuel Costa de Oliveira
082	Revisão Sistemática: Nanossílica obtida a partir da casca de arroz	Susane Eterna Leite Medeiros, Silas de Andrade Pinto, Gustavo César Pamplona de Sousa, Gabriela Antonia Pinto Malaquias
083	Valorização de resíduos por meio da química verde e nanotecnologia	Francisco Mattos de Lima, Alide Mitsue Watanabe Cova, Danielle Figuerêdo da Silva, Domingos Rafael, Mara Luiza Rocha de Souza
084	INTERVENÇÃO EM GRUPO: DESENVOLVIMENTO DE MECANISMOS DE REGULAÇÃO EMOCIONAL ENTRE ESTUDANTES UNIVERSITÁRIOS	Isabel Gonçalves Santos, Dandara Santana de Souza, Samay de Sá Cunha, Rute Clarinda Do Carmo De Jesus
085	A IMPORTÂNCIA DA ANÁLISE HISTOPATOLÓGICA PARA A ELUCIDAÇÃO DIAGNÓSTICA: RELATO DE EXPERIÊNCIA DE 20 ANOS NO LABPAT/CIION/UEFS	Ícaro Christian Silva Nobre, Regiana Gomes Melo, Marcio Campos Oliveira, Jonildison Almeida Pereira, Ana Majori, Tarsila de Carvalho Freitas Ramos
086	A Regionalização da Saúde na Bahia como Estratégia de Desenvolvimento Territorial	Vinícius Rios da Silva
087	AÇÃO EDUCATIVA EM SAÚDE NO AMBIENTE ESCOLAR: RELATO DE EXPERIÊNCIA	Luana Pedreira Da Conceição
088	Ação em Saúde: Orientação do cuidado de Lesões Dentárias Traumáticas para a Promoção da Saúde na Comunidade Escolar	Antônio Varela Cância, Jener Gonçalves de Farias, Letícia Braga Brandão
089	Aleitamento no puerpério de homens trans e vulnerabilidade: revisão integrativa	Ingrid Victória dos Santos Guedes, Emily Souza dos Santos e Santos, Lídya Maria Amaral Correia, SAMIRA ABREU DOS SANTOS, Zannety Conceição Silva do Nascimento Souza, Ketilli Janine Teixeira Dos Santos
090	ASSISTÊNCIA ODONTOLÓGICA A PESSOAS COM OSTEONECROSE DOS MAXILARES ASSOCIADA AO USO DE MEDICAMENTOS: UM RELATO DE EXPERIÊNCIA	Gabriel Lemos Freitas, Felipe Martins, Marcio Campos Oliveira, Laís de Souza Matos

Número	Título	Autoria
091	Atendimentos de acupuntura como ação extensionista na UEFS	Lorhana Santana Chagas, INGRID ESTEFANIA MANCIA DE GUTIERREZ, Vanessa Arata Figueiredo, ANGELICA MARIA LUCCHESI, Assicleide da Silva Brito, Irla Ferreira da Cunha
092	BRIGADA DE SAÚDE E EDUCAÇÃO EM SAÚDE: PROTAGONISMO JUVENIL EM COMUNIDADES CAIÇARAS DO LITORAL PARANAENSE	Claudiomária Ramos Pires Fonsêca, Felipe Kauan Alves Clemente, Henrique Vilar dos Santos, victor hugo figueroa, Marilene LOEWEN Wall, Fernanda Moura d Almeida Miranda
093	BURNOUT EM PROFISSIONAIS DA SAÚDE: DETERMINANTES SOCIODEMOGRÁFICOS E LABORAIS NO CONTEXTO DO TRABALHO CONTEMPORÂNEO	Evanilda Souza de Santana Carvalho, Thayssa Carvalho Souza, Gideon dos Santos Costa, Paula Vitória Magno de Melo, Guthierre Almeida Portugal
094	CAPACITAÇÃO DA EQUIPE DE ENFERMAGEM NA PREVENÇÃO E MANEJO DE LESÕES POR PRESSÃO EM PACIENTES HOSPITALIZADOS	FERNANDA MATEUS DOS SANTOS, Laura Menezes Brito Gomes
095	CAPOEIRA COMO TECNOLOGIA DE CUIDADO NA PROMOÇÃO DA SAÚDE MENTAL: PROPOSTA EXTENSIONISTA	DAILEY OLIVEIRA CARVALHO, Julio Cezar Bonfim Dos Reis
096	CICLO DE PALESTRAS SOBRE SAÚDE MENTAL E BEM-ESTAR NO PERCURSO ACADÊMICO: TRANSTORNOS MENTAIS E DOENÇAS CARDIOVASCULARES.	Gilmara dos santos silva, FRANCISCO PEREIRA DOS ANJOS JUNIOR, João Faustino Andrade Junior, Patrícia Santos de Jesus Felix
097	COMUNICAÇÃO INTERPESSOAL EM TERAPIA INTENSIVA: um estudo à luz da teoria de Peplau	ADRIANA BRAITT LIMA, Guilherme de Jesús Santos
098	Cuidado familiar na doença falciforme: evidências e reflexões	Zannety Conceição Silva do Nascimento Souza, Evanilda Souza de Santana Carvalho, Pedro Paulo Coelho Nogueira
099	Curva dose-resposta e efeito temporal na sensibilidade de Cercospora coffeicola ao fungicida associado ao controle biológico	Marinna Lôbo Vitória e Souza, Maycon da Silva Costa, CLAITON FERNANDES DE OLIVEIRA, Leandro Alvarenga Santos - UEFS, Kevin de Santana Lima
100	Da nomeação a possibilidade de trabalho: um relato de experiência de estágio curricular.	Gisele Braulio de Jesus
101	Desafios da Atenção Psicossocial: Tecnologias Digitais como Ferramentas de Autonomia e Cuidado no Contexto da Atenção Primária	Nubia dos Reis Pinto, Elaine Andrade Leal Silva, Ana Carolina Póvoas Santos Rocha, Gemima Lima, Leonardo Santos de Jesus
102	Descarte de medicamentos: estratégias desenvolvidas na Farmácia Universitária da UEFS	Iane dos Anjos Silva, Laura Cerqueira Kipper, Rafaela São Bernardo Costa, Tatiane de Oliveira Silva Alencar, Diogo Barreto De Santana, Amanda Ponce Morais Cerqueira
103	Desemprego e transtornos mentais comuns: uma análise das implicações na saúde mental	Ariane Cedraz Morais, TÂNIA ARAÚJO, Nicolle Oliveira

SESSÕES DE PÔSTER

Sessão 4 - 06/05/2026 - quarta-feira

Local: Hangar 2

Horário: 18h00 às 19h00

Número	Título	Autoria
001	Diagnóstico e tratamento cirúrgico de lesões orais: uma parceria de 30 anos entre a graduação e a extensão	Joana De Lima Santa Rosa, Andressa Ferreira dos Santos Souza, Eduardo Azoubel, Tarsila de Carvalho Freitas Ramos, Antonio Alves da Silva Neto, Diego dos Santos Silva
002	Dinâmica do semáforo para adolescentes na Atenção Primária à Saúde: estratégias lúdicas para grupo de jovens	Thayssa Carvalho Souza, Izabela Bastos Silva dos Santos, Nicolle Paiva Gomes, Ingrid Conceição De Araújo, Arlete Da Mata Monteiro, Yasmin Pinheiro Figuerêdo
003	DOENÇAS INFECCIOSAS E O TRABALHO EM SAÚDE: IMPORTÂNCIA DA IMUNIZAÇÃO ENTRE TRABALHADORES/AS DA SAÚDE EM MUNICÍPIOS BAIANOS	Elidelma Dos Santos Pinheiro, TÂNIA ARAÚJO, Iracema Lua, Caroline Barbosa da Silva Porto
004	Economia solidária e Universidade pública: um relato de experiência de intervenção em saúde mental com trabalhadoras de cantinas universitárias.	Vinícius Santos Silva, Ana Vitória Almeida Andrade
005	Educação em saúde na profilaxia pós-exposição à raiva em campus da UEFS - interface urbano-silvestre	Caira Hereda Pinheiro, Simone Silva Ribeiro, Raiane Santana Peixoto
006	Efeito da sensibilidade de Cercospora coffeicola a fungicida antes e após aplicações em campo	CLAITON FERNANDES DE OLIVEIRA, Leandro Alvarenga Santos - UEFS, Kevin de Santana Lima, Maycon da Silva Costa, Marinna Lôbo Vitória e Souza
007	Endomarketing e Saúde Mental Docente: Programas em Universidades Públicas Brasileiras	SARA STEPHANIE PEREIRA SANTANA, Franciele B de Carvalho
008	ESTADO NUTRICIONAL EM INDIVÍDUOS COM DOENÇA RENAL CRÔNICA EM UMA CIDADE DO INTERIOR DA BAHIA	Bruna Yasmin Almeida dos Santos, Letícia Fonseca Cavalcanti Correia, Carla Maria Lima Santos, Kaio Andrade, Rebeqa Mayara Almeida De Oliveira, Suélem Maria Santana Pinheiro Ferreira
009	Estratégias de educação em saúde para promoção do uso adequado de plantas medicinais: um relato extensionista	Amanda Silveira Alves, Grasielly Leão De Araujo, Gizelly Braga Pires, Rayanna Sousa Mendes, Mariane Santos Da Silva, Isabel Mercês Caldeira

Número	Título	Autoria
010	ESTRATÉGIAS EDUCATIVAS NA DISPENSAÇÃO DE MEDICAMENTOS PARA PROMOÇÃO DA ADESÃO TERAPÊUTICA: Relato de Experiência na Farmácia Universitária da UEFS	Elaine Gomes da Silva, Larissa Araújo Portugal Silva, Luanderson Santana Santos, Vítor Vasconcelos Santos Nascimento, Kaio Andrade, Beatriz Sampaio Garcia
011	Estratégias educativas promotoras do uso racional de medicamentos entre idosos: ações da extensão universitária	Beatriz Sampaio Garcia, Ludimila Rodrigues De Almeida, Diogo Barreto De Santana, Tatiane de Oliveira Silva Alencar, Luanderson Santana Santos, Amanda Ponce Morais Cerqueira
012	Extensão Universitária da Universidade Estadual de Feira de Santana na promoção do uso racional de medicamentos por idosos	Bruno Rodrigues Alencar, Laura Cerqueira Kipper, Bianca Vieira Da Silva, Elaine Gomes da Silva, Larissa Araújo Portugal Silva, Fernando de Castro Araújo Neto
013	EXTENSÃO UNIVERSITÁRIA E PROMOÇÃO DA SAÚDE BUCAL EM PACIENTES ONCOLÓGICOS: RELATO DE EXPERIÊNCIA EM AÇÕES EDUCATIVAS E IMPACTO SOCIAL	Tarsila de Carvalho Freitas Ramos, Valéria Souza Freitas, Andressa Ferreira Dos Santos Souza, Ana Clara Barbosa de Sousa, Ícaro Christian Silva Nobre, Ana Beatriz De Amorim Oliveira
014	Extensão universitária na promoção da saúde bucal: papel do NUCAO no diagnóstico de distúrbios orais potencialmente malignos	Ana Majori, Joana De Lima Santa Rosa, Marcio Campos Oliveira, Tarsila de Carvalho Freitas Ramos, Iuri França Da Silva
015	Farmácia Solidária: estratégia para promoção do uso racional e ampliação do acesso a medicamentos	Tatiane de Oliveira Silva Alencar, Rafaela São Bernardo Costa, Iane dos Anjos Silva, Geornenes Caleo Silva Pinheiro, Láisa Beatriz Souza Barbosa, João Batista da Rocha Junior
016	Fenotipagem Muscular Baseada em Biomarcadores	Caroline Santos Silva, Jose de Bessa Junior, Ricardo Brianezi Tiraboschi, Jean Carlos Zambrano Contreras, Carlos Ricardo Oliveira Carneiro, Luiz Gabriel Araújo Lima
017	Idadismo e direito à saúde: desafios às práticas de cuidado e à garantia do envelhecimento com dignidade	TATIANE BRITO TEIXEIRA LEAL, Emily Carvalho de Santana, Laiz dos Reis Araujo
018	IDENTIFICAÇÃO DE INTERAÇÕES MEDICAMENTOSAS GRAVES EM ENFERMARIA OBSTÉTRICA DE HOSPITAL ESPECIALIZADO	Evellyn Alves Silva Souza, Nathane Cordeiro de Lima Amorim, Ester Gomes Reis, Danielle Figuerêdo da Silva, Luma Lara De Oliveira Alves
019	IMPACTOS DOS ESTIGMAS DO HIV/AIDS EM MULHERES: UM ESTUDO QUALITATIVO	Ingrid Victória dos Santos Guedes, Emily Souza dos Santos e Santos, Lídya Maria Amaral Correia, SAMIRA ABREU DOS SANTOS, Marcio Costa de Souza, Ketilli Janine Teixeira Dos Santos
020	IMPLEMENTAÇÃO DO CERTIFICADO DE CORAGEM NA SALA DE VACINA DE UMA USF: UM RELATO DE EXPERIÊNCIA DO PET- SAÚDE	Êmile Alves Da Silva, Tainá Gonçalves De Oliveira, Marcio Costa de Souza, Vanessa CAjui, Lais Freitas Sodrê, Vanessa de Freitas Amorim Santos
021	LIGA ACADÊMICA COMO FERRAMENTA DE EXTENSÃO E EDUCAÇÃO EM SAÚDE: CONTRIBUIÇÕES DA LAFAC PARA A COMUNIDADE	Ana Beatriz Borges dos Santos, Regiana Gomes Melo, Amanda Beatriz Santana Moreira, Andressa De Souza Batista

Número	Título	Autoria
022	Manifestações dolorosas associadas ao ciclo menstrual em mulheres com Doença falciforme: uma revisão integrativa	Andressa De Souza Batista, Evanilda Souza de Santana Carvalho, Guthierre Almeida Portugal, SHEILA SANTA BARBARA CERQUEIRA, Êmile Alves Da Silva, Thayssa Carvalho Souza
023	METODOLOGIAS ATIVAS E CUIDADO NA FORMAÇÃO MÉDICA: RELATO DE EXPERIÊNCIA EM COMPONENTE CURRICULAR DE SAÚDE	SORAYA FERNANDA CERQUEIRA MOTTA, Enrique Avelino do Carmo Silva
024	Metodologias ativas para a promoção do uso racional de medicamentos: relato de experiência de um programa de extensão universitária	Anny Carolinny Tigre Almeida Chaves, Tâmilis Daiane Borges Santana, Kaio Andrade, Brenda De Jesus, Laleska Brito Rocha
025	MOTIVOS PARA A HESITAÇÃO VACINAL NA COBERTURA DE PENTAVALENTE EM MENORES DE 1 ANO	Maria Yana Guimarães Silva Freitas, Stephanie Ferreira de Jesus, Dorath Laira Alves de Souza, ERICA MARIA ADORNO DA SILVA
026	Núcleo de Câncer Oral: 30 anos de ações em prevenção e diagnóstico	Ícaro Christian Silva Nobre, Marcio Campos Oliveira, Alessandra Laís Pinho Valente Pires, Valéria Souza Freitas, Tarsila de Carvalho Freitas Ramos, Andressa Ferreira dos Santos Souza
027	O ESTUDANTE DE ENFERMAGEM COMO EDUCADOR MUSEAL: IMPACTOS DO AMBIENTE MUSEOLÓGICO NA SAÚDE	Cristiano Silva Cardoso, Rafaela Santos de Barros
028	OFICINA DE PUNÇÃO VENOSA: ESTRATÉGIA DE PROMOÇÃO DA SAÚDE E QUALIFICAÇÃO TÉCNICA NA COMUNIDADE UNIVERSITÁRIA	Larissa Oliveira Dourado, Pedro Henrique Pereira da Silva Cordeiro, Vivian Samille Ferreira Firmo, Talita Loany Sampaio Oliveira
029	OFICINA EDUCATIVA SOBRE PREVENÇÃO DO CÂNCER DE MAMA E COLO DO ÚTERO PARA ADOLESCENTES DURANTE OUTUBRO ROSA: RELATO DE EXPERIÊNCIA	Harumy Nischiuchi Rocha Lima bastos, ANA JAQUELINE SANTIAGO CARNEIRO, Graziela Pereira de Jesus Alixandre, Thais Silva Pereira Campos, Stephanie Santana Azevedo, Rosana Oliveira de Melo
030	Orientações ao cuidado do corpo em transformação do adolescente: um relato de experiência	Eva Mascarenhas Ferreira, Heloysa Do Amor Divino Santana, Stephanie Ferreira de Jesus, Sinara de Lima Souza, Ester Cristina Primo Santana Moreira, Davi Dos Santos Ferreira
031	Panorama científico do exercício físico na doença falciforme: protocolo de revisão bibliométrica	Evanilda Souza de Santana Carvalho, Ivy Guedes, Luísa Moreno de Sousa Lampe, Rafael Gomes Santos
032	Perfil Epidemiológico do Absenteísmo por Transtornos Mentais Relacionados ao Trabalho na Bahia (2015-2025)	Elidelma Dos Santos Pinheiro, Ariane Cedraz Moraes, Sabrinna Kelly Cunha Trabuço
033	Perfil epidemiológico dos agravos à saúde mental em trabalhadores na Bahia, 2019–2025.	Cíntia Maria Moraes Carneiro, Tânia Maria de Araújo, Joanderson da Silva de Souza
034	Perfil Hormonal e contagem total de espermatozoides móveis em homens com Doença Falciforme	Jose de Bessa Junior, Brenno Jesus Pereira Rabello, Ana Samiry Da Silva Gomes, Caroline Santos Silva, Caique Negreiros Lacerda, Anna Paloma Martins Rocha Ribeiro

Número	Título	Autoria
035	Perfil lipídico de mulheres com doença falciforme acompanhadas em um programa de referência em Feira de Santana-BA	FERNANDA SANTOS DA ANUNCIAÇÃO, Ana Samiry Da Silva Gomes, Thifany Novais de Paula, Jose de Bessa Junior, Anne Karolinne Gomes das Mercês, Caroline Santos Silva
036	PET-SAÚDE DIGITAL E A CONSTRUÇÃO DE FLUXOGRAMAS ASSISTENCIAIS COMO TECNOLOGIA EM SAÚDE NA ATENÇÃO PRIMÁRIA	Suilan Moreira Ferreira, George Pacheco Pinto, Elaine Andrade Leal Silva, Gemima Lima, Fernanda dos Santos Cardoso
037	Política Nacional de Saúde Integral da População Negra e o Enfrentamento do Racismo sob a Perspectiva da Interseccionalidade	Genilson Da Silva Santos
038	PREVALÊNCIA DE SINTOMAS URÊMICOS EM PACIENTES COM DOENÇA RENAL CRÔNICA EM HEMODIÁLISE EM UMA CIDADE DO INTERIOR DA BAHIA	Rebeka Mayara Almeida De Oliveira, Letícia Fonseca Cavalcanti Correia, Suélem Maria Santana Pinheiro Ferreira, Carla Maria Lima Santos, Kaio Andrade, Bruna Yasmin Almeida dos Santos
039	PREVENÇÃO DE ACIDENTES E EDUCAÇÃO EM PRIMEIROS SOCORROS: CONTEXTO EM UMA UNIVERSIDADE PÚBLICA	giulia macedo santos queiroz, Guilherme Guimarães Carneiro Melo, SORAYA FERNANDA CERQUEIRA MOTTA, Juliana Laranjeira Pereira dos Santos, CAIO CEZAR FERREIRA FRAGA
040	PROCESSO SAÚDE-DOENÇA E VULNERABILIDADE SOCIAL: REFLEXÕES A PARTIR DA EXPERIÊNCIA NO AFIRMA SUS UEFS	Janiele Dos Santos, Beatriz Conceição dos Santos, Alanderson Miranda Da Silva, Aisiane Cedraz Morais, Jamile Pereira da Silva
041	PROGRAMA "SEM BARREIRAS": INCLUSÃO DE PESSOAS COM DEFICIÊNCIA ATRAVÉS DA EDUCAÇÃO FÍSICA E DO ESPORTE ADAPTADO	Leonardo de Carvalho Duarte, Jessica Santos Passos Costa, Suzana Alves Nogueira Souza
042	PROMOÇÃO DE SAÚDE EM TERRITÓRIO TRADICIONAL DE MATRIZ AFRICANA: RELATO DE EXPERIÊNCIA EXTENSIONISTA INTERPROFISSIONAL	Gabriela Florentino De Oliveira Silva, Cristiane dos Santos Silva, Wlisses Freitas Silva, Ingrid Estefania Mancia de Gutiérrez, Wenderson Santana Souza, Michelle Miranda Lopes Falcão
043	Psicologia, interseccionalidade e dissidências: práticas psi no cuidado em saúde mental	Judinara Vitória Pinho, Beatriz dos Santos Muniz, Diego Arthur Lima Pinheiro, Edson Antonio Dos Santos Junior
044	Psicose, laço social e sintoma: articulações da psicanálise na saúde mental	Rogério Barros, Maria Clara Carneiro Bastos
045	Quem adocece na universidade: uma análise crítica do papel dos marcadores sociais no adoecimento psíquico dos estudantes	MARIANA QUEIROZ DE ASSIS, Luanna Santos Pinheiro Silva, Rafael Dos Santos Ramos
046	RACISMO ESTRUTURAL NO ITINERÁRIO DO ACESSO AOS SERVIÇOS DE SAÚDE DA PESSOA COM DOENÇA FALCIFORME	Luziane De Jesus Santana, Ana Áurea Alécio de Oliveira Rodrigues, Christian Almeida Santos
047	Rastreamento em Hipertensão Arterial: Ação extensionista da Farmácia Universitária na Universidade Estadual de Feira de Santana	João Edgar Brandão Bomfim, Mariana Oliveira Santana, Pedro Nascimento Prates Santos, George Alves Almeida

Número	Título	Autoria
048	RECUSA VACINAL ENTRE TRABALHADORES/AS DA SAÚDE EM MUNICÍPIOS BAIANOS: FREQUÊNCIA E FATORES MOTIVACIONAIS	Elidelma Dos Santos Pinheiro, TÂNIA ARAÚJO, Iracema Lua, Caroline Barbosa da Silva Porto
049	Saúde Bucal e Doença Falciforme: cuidado humanizado na perspectiva da Política Nacional de Humanização	Ana Luiza Lopes Araujo, Gabriele Ferreira Gonçalves Contreiras, Ana Áurea Alcício de Oliveira Rodrigues, Esmalde Pereira Santos Ramos
050	SAÚDE BUCAL NA ESCOLA: ESTRATÉGIAS EDUCATIVAS PARA ESTUDANTES E EDUCADORES DO CENTRO DE EDUCAÇÃO BÁSICA DA UEFS (CEB)	Técia Mendes Daltro Borges, Hanna Kathrenn Santos Souza, Aiko Alcântara Borges Pires
051	Saúde mental de estudantes de graduação em saúde na universidade pública: uma revisão integrativa da literatura.	Ariane Cedraz Morais, Iracema Lua, Nilo Barroso de Andrade, Samuel Macedo Matos
052	Saúde mental dos trabalhadores de call center em Feira de Santana (BA): o endomarketing como estratégia de intervenção	Juliane Da Silva Dos Anjos, Maria Clara Santos de Carvalho, Leisianny Mayara Costa Silva, Érica Dinny Freire Nery
053	Saúde mental na formação inicial de licenciandos em Química: impactos das primeiras experiências em sala de aula	Assicleide da Silva Brito, Lucas De Souza Santos
054	Saúde Mental nos Serviços Farmacêuticos: Relato de Experiência na Farmácia Universitária da Universidade Estadual de Feira de Santana	Duane Daira de Lima Silva e Silva, Beatriz Sampaio Garcia, Iane dos Anjos Silva, Laura Cerqueira Kipper, Vitor Vasconcelos Santos Nascimento, Gizelly Braga Pires
055	Sintomas do Trato Urinário Inferior em Crianças e Adolescentes com Doença Falciforme: Prevalência e Impacto na Qualidade de Vida	Caroline Santos Silva, Jose de Bessa Junior, Rodolfo Macedo Cruz Pimenta, Humberto Cordeiro Lopes Filho, Jean Carlos Zambrano Contreras, Vrina Silva Mascarenhas
056	Solicitação individualizada de exames laboratoriais na Odontologia e seu papel na promoção da saúde e da equidade na comunidade	Soraya Castro Trindade, Fabiane da Silva Reis Góes, Michelle Miranda Lopes Falcão, Pedro Nascimento Prates Santos, Layana Gomes Boaventura Da Silva
057	TERRITÓRIO, VULNERABILIDADE SOCIAL E O ACESSO À SAÚDE NO SERTÃO NORDESTINO: REFLEXÕES A PARTIR DE VIVÊNCIAS COMUNITÁRIAS	Rebeca Bispo da Costa, Alicy Rayani Rodrigues Santos
058	Trabalho Escravo Doméstico como determinante social do adoecimento mental no Portal do Sertão	Ilana Assis Costa
059	Uma abordagem computacional para o desenvolvimento de novas terapias anti psoríase através de triagem virtual de inibidores do receptor de interleucina-17A (IL-17A)	Manoelito Coelho dos Santos Junior, Alice Carvalho Barros, Humberto Fonseca de Freitas, Pedro Henrique Pereira da Silva Cordeiro, Wendi Moraes Cerqueira
060	UNIVERSIDADE PÚBLICA E SAÚDE DOS UNIVERSITÁRIOS: DESAFIOS NO CONTEXTO ATUAL	Márcia Santos Dantas Barreto

Número	Título	Autoria
061	Uso de escore NEWS-2 para a segurança do paciente e promoção de saúde em um hospital público	Aline Silva Gomes, Diogo Gomes Nascimento
062	Acajutiba entre o território e a sala de aula: lugares de memória e caminhos para o Ensino de História	Pamella Suelem Amaral Do Prado
063	Estudo de uma Amostra de Galáxias no Dark Energy Survey (DES)	Sofia Mendes Rios, Paulo César da Rocha Poppe, Vera Aparecida Fernandes Martin
064	Estudo Espectroscópico da Galáxia Peculiar ESO343-IG 013	Vera Aparecida Fernandes Martin, Analidia Santos Vasconcelos Ferreira, Paulo César da Rocha Poppe
065	Investigando a Natureza Nuclear de 500 mil Galáxias do Universo Local	Lívia Darque Coelho Carvalho Artelosa, Vera Aparecida Fernandes Martin, Paulo César da Rocha Poppe
066	Investigando o Aglomerado de Estrelas M11	Arelly Mirian Falcão Brito, Vera Aparecida Fernandes Martin, Paulo César da Rocha Poppe
067	Modelos alternativos de educação e formação humana: uma leitura do filme Capitão Fantástico	Maria Rita Carvalho Esteves
068	Políticas Educacionais e Formação Docente para uma Educação Inclusiva na Educação Básica	Gilmar Oliveira da Silva, LUANA ARAÚJO SANTOS DA SILVA
069	Práticas Pedagógicas no Ensino de Geografia diante da Redução da Carga Horária: Relato de Experiência na Educação Básica	Gilmar Oliveira da Silva
070	A formação inicial de professores no PIBID: experiências no cotidiano escolar.	Franciele Dos Anjos Conceição, Grazielle Sobral Carvalho, Joseane Santos Souza Carvalho, Ediele De Oliveira De Carvalho
071	20 ANOS DO EPTEC: TRAJETÓRIA, ATUAÇÃO E CONTRIBUIÇÕES DA ENGENHARIA PÚBLICA NA UEFS	Antônio Ribeiro Santos Júnior, Baruc Cedraz, Josivânia Santana de Cristo
072	A Brinquedoteca como Espaço de Articulação entre Ensino, Pesquisa e Extensão: um Relato de experiência	Eduardo Oduduwa Nascimento Dos Santos, Giullia Gonsalves Galvão de Assis
073	A experiência do amor na infância sob a perspectiva psicanalítica	Jislaine Ribeiro Carneiro
074	A GEOGRAFIA ESCOLAR EM CONTEXTOS SOCIOEDUCATIVOS: RELATO DE EXPERIÊNCIA NO ESTÁGIO SUPERVISIONADO II	Diego Ribeiro De Lima
075	A horta escolar como prática de ensino na promoção da aproximação entre universidade e sociedade: relato de experiência.	Leonne Freitas Dias, Imara da Silva Almeida, Fabiane Keile Souza Teixeira, Maycon da Silva Costa, Marinna Lôbo Vitória e Souza, Gabriel Pereira Mota
076	A importância da literatura infantojuvenil para o desenvolvimento de um letramento racial no contexto escolar brasileiro	Bruno Souza Nunes, Renata Carneiro Pereira, Ana Clara da Silva Teixeira

Número	Título	Autoria
077	A Importância do Brincar na Infância: Mediação Docente e o Desenvolvimento Infantil	Rebeca Moura Barros, Bruna de Jesus Costa, Aiane Katiele Da Silva
078	A indissociabilidade entre ensino, pesquisa e extensão na formação docente em Geografia: contribuições do PIBID na articulação universidade-escola	RICARDO ROMILDO SANTOS SILVA
079	A Virada para o Cotidiano na Filosofia de Ludwig Wittgenstein: Linguagem e Formas de Vida	Mauricio Silva Alves, CLEITON CARLOS SANTOS DE JESUS
080	Abordagens Sustentáveis e Inovação no LAEX: Impactos Acadêmicos e Científicos	Danielle Figuerêdo da Silva, Francisco Mattos de Lima, Alide Mitsue Watanabe Cova, Domingos Rafael, Mara Luiza Rocha de Souza
081	Adentrando a realidade docente por meio do PIBID: impactos do programa na formação de futuros professores	RUANDERSON SOUSA SAMPAIO
082	ARTEFATOS CULTURAIS DE MATRIZ AFRICANA E AFRO-BRASILEIRA NA EDUCAÇÃO INFANTIL: PERCEPÇÕES E PRÁTICAS DE PROFESSORAS NA COMUNIDADE DE CONGA, SANTO ESTEVÃO – BAHIA	Pedro Paulo Souza Rios, Marta Alencar dos Santos, Silvana Alves Serra
083	ATRASO VACINAL INFANTIL: RELATO DE EXPERIÊNCIA DA PRÁTICA DE ENFERMAGEM EM SALA DE VACINAÇÃO	Priscilla Valentina Primo, Mariana Santos Holtz Aderne, Kailane Silva Soares, VERÔNICA ROSÁRIO RABELO, Rebeca Pinheiro de Santana Oliveira, Arielle Oliveira dos Santos
084	ATUAÇÃO DA MONITORIA VOLUNTÁRIA EM ANATOMIA HUMANA POR MEIO DE METODOLOGIAS ATIVAS DE APRENDIZAGEM: UM RELATO DE EXPERIÊNCIA	Ana Beatriz Borges dos Santos
085	Brincadeiras e jogos tradicionais da cultura lúdica infantil.	Martha Benevides da Costa, ANILTON DE OLIVEIRA NETO
086	Brincar na Educação Infantil nas CMEI's de São Gonçalo dos Campos-BA (Sede).	Martha Benevides da Costa, Samara Dos Santos Ferreira
087	Caracol Solarium, um espetáculo sobre o Sistema Solar	Mailyn Souza Machado Caribé, Antônio Lucas de Jesus Lopes, Ruan Rocha Smera, IEDA MARIA NOGUEIRA MARTINS, Carolina Oliveira De Cerqueira Lima
088	Conservação e Multiplicação de Lippia origanoides Kunth em Banco Ativo de Germoplasma	Lenaldo Muniz de Oliveira, Maria Clara de Almeida Lima Rocha, Robert Ribeiro
089	Contribuições do Estágio Supervisionado em Educação Infantil para constituição da carreira docente	Bruna Santos Soares, Taiane Santos
090	Corpos-Territórios em Disputa: A Participação de Crianças Negras Estudantes na Organização Territorial Feirense – As Facções Criminosas	JAMILE SANTOS AMARAL OLIVEIRA

Número	Título	Autoria
091	Cosmofobia, contracolonização e modos de vida: reflexões sobre cidade, natureza e humanismo	rafael menezes dos santos muniz, Keisilane Lima da Silva
092	Curricularização da extensão universitária e os Objetivos do Desenvolvimento Sustentável na formação do professor de Geografia	Joselisa Maria Chaves, Ana Paula Rios De Carvalho
093	DETERMINAÇÃO DE RAIOS DE EXOPLANETAS COM O MicroObservatory	MARILDO GERALDÊTE PEREIRA, Bianca Freitas Lopes
094	DOBRADURAS E DESCOBERTAS: ARTICULANDO CAMINHOS ENTRE FRAÇÕES E ÁLGEBRA	Ana Virginia de Almeida Luna, Márcia Laiane Cerqueira Oliveira
095	DUAS DÉCADAS SE PASSARAM: O QUE NARRAM AS EGRESSAS SOBRE O CURSO DE PEDAGOGIA COM HABILITAÇÃO EM SÉRIES INICIAIS	Fabício Oliveira da Silva, ANTONIO EDUARDO ALVES SOUZA
096	EDUCAÇÃO FÍSICA NA EDUCAÇÃO INFANTIL: UMA REVISÃO NOS CADERNOS DE FORMAÇÃO DA REVISTA BRASILEIRA DE CIÊNCIAS DO ESPORTE	Martha Benevides da Costa, Ataiane Dos Santos Nascimento
097	Ensino, Serviço e Comunidade: A Reabilitação Oral como Estratégia de Formação em Odontologia	Yara Liz Carneiro da Silva, Sóstenes Souza Santos, Júlia Alves Da Silva, Robert Ribeiro Santos, Sílvia da Silva Santos Passos, Nélia Medeiros Sampaio
098	ENTRE A MAQUETE E A REALIDADE VIRTUAL (RV): UMA PROPOSTA PARA O ESTUDO DAS FASES DA LUA	Vera Aparecida Fernandes Martin, Saladina Amorim Amoedo, Allan Alves Machado
099	Entre corpos e ruínas: Focalização, temporalidades, espaço e simbolismo no conto Primeiro amor, último sacramento (1975) de Ian McEwan e a adaptação cinematográfica Frist Love, Last Rites (1997)	José Carlos Félix, M.Luisa Mota
100	Escuta de crianças quilombolas: valores civilizatórios afro-brasileiros e a Política de Alimentação Escolar na Educação Infantil	Marlene Oliveira dos Santos, Marcela Prest
101	Estratégia lúdica na educação em saúde infantil: enfrentamento do adultocentrismo na formação em enfermagem no Programa Saúde na Escola	Nubia dos Reis Pinto, Amanda Bispo Pereira
102	EXERCÍCIO FÍSICO E NEUROPLASTICIDADE EM CRIANÇAS COM DESORDENS DO CORPO CALOSO	Martha Benevides da Costa, Mariana Ferreira dos Santos Sales
103	Extensão universitária e educação em saúde: monitoramento de ovos do Aedes aegypti em ambiente escolar em Feira de Santana – BA	Selma Santa Barbara Da silva gomes, Cleide Carneiro Oliveira, Valeria de Jesus Borges, Simone Souza de Oliveira, Aristeu Vieira da Silva, Patrícia Carneiro Da Silva

SESSÕES DE PÔSTER

Sessão 5 - 07/05/2026 - quinta-feira

Local: Hangar 2

Horário: 08h30 às 09h30

Número	Título	Autoria
001	FATO OU FAKE: FERRAMENTA DIDÁTICA PARA O ENSINO DE PENSAMENTO CIENTÍFICO NO ENSINO MÉDIO	Rodrigo de Queiroz Oliveira, Geilsa Costa, Laynna Lisboa Alves, Michele Cordeiro Lima
002	Filosofia da Ciência na Formação Universitária: Fundamentos, Finalidades e Contribuições ao Campo do Saber	Milton Souza Ribeiro Miltão
003	Filifinha: A Dimensão Infantil do Festival Cultural e Literário de Feira de Santana (FLIFS)	SAVIANA MATOS REIS, Raiane Santos Silva
004	Formação acadêmica e produção científica em Psicologia: relato de experiência no projeto de pesquisa AvTEA	Tiago Sales Larroudé de Man, Lais Freitas Sodré, Yasmin Moura Seara, Ediclecia Anjos dos Santos, Mariana da Fonseca Costa
005	FORMAÇÃO DE PROFESSORES DE EDUCAÇÃO FÍSICA NA UEFS: PERFIS PROFISSIONAIS IDEALIZADOS POR PROFESSORES-FORMADORES	Leonardo de Carvalho Duarte, Jherlon da Silva Reis
006	Formação de professores em exercício da educação básica: experiências formacionais do PARFOR-UEFS	André Luiz Brito Nascimento
007	Formação em equidade no PET-Saúde: acesso e práticas inclusivas no SUS	Matheus Souza Leão, Mariele Souza Cerqueira Ribeiro, Marta Alencar dos Santos, Kaio Andrade, Alice Leal Sales, Elaine Lins Moura De Almeida
008	FRONTEIRAS E ENCONTROS NA INICIAÇÃO À DOCÊNCIA: UM RELATO DE EXPERIÊNCIA PARTIR DAS VIVÊNCIAS NO PIBID.	LAIZZA CAROLINY SILVA CONCEIÇÃO, Andressa Silva de Jesus
009	Imaginários Digitais e Transformações Urbanas: A utilização das Imagens Técnicas no Mercado Imobiliário.	MARIA DA GRAÇA RODRIGUES DOS SANTOS, Camila Oliveira
010	Implantação de Unidade demonstrativa de Plantas Medicinais e Aromáticas no Centro Estadual de Educação Profissional Áureo de Oliveira Filho (CEEP)	Mariana Pereira Silva, Raiane Silva De Carvalho, Renata Velasques Menezes, Alide Mitsue Watanabe Cova, Lenaldo Muniz de Oliveira, Barbara Paula dos Santos Borges
011	Importância dos estágios para a construção docente: a vida real no chão da escola	Tiago Gomes Pereira, ESTER FRANCA DOS SANTOS
012	Infâncias circenses e itinerância: narrativas sobre escolarização e experiências educativas	Bruna Santos Soares

Número	Título	Autoria
013	Resistência e enfrentamento à medicalização: um estudo exploratório	ALICE ROCHA MALVAR, JANEIDE SILVA OLIVEIRA, Larissa Pereira Conceição, Vitória Sanches Da Silva, Maria Izabel Souza Ribeiro, Yasmin Santos de Jesus
014	Interdisciplinaridade no PET Engenharias da UEFS: produção científica colaborativa.	Leandro Lafaiete Barreto Lima, Jadiellem Alves Gama, Pablo Rodrigo Fica Piras, Geovana Tomé Oliveira
015	Leitura em Língua Inglesa: O necessário para o mundo moderno	EDICLECIO BRUNO MORAIS DE JESUS, Rodrigo dos Reis Nunes, Juliane Regina Trevisol, Valdiney Mendes dos Santos Sousa
016	Ludicidade e memórias do brincar	Martha Benevides da Costa, Weslei de Jesus Costa
017	Memórias negras que brincam: narrativas de jovens universitários sobre infâncias negras e processos de tornar-se negro	Charles Maycon de Almeida Mota, Leomarcia Caffé Uzeda, Raphael Oliveira Alves
018	MODELOS DIDÁTICOS COMO PROPOSTA PEDAGÓGICA PARA O ENSINO DE CIÊNCIAS NO CENTRO DE EDUCAÇÃO BÁSICA DA UEFS	Melina de Freitas Cardoso, Amanda Ellen Novaes de Freitas, Giovanna Martins Barreto, Patrícia Teixeira Damasceno Lobo, Diana Maria Xavier Silva, Ana Cerilza Santana Mélo
019	MUSEU EM MOVIMENTO : Conexões entre patrimônio, educação e o território da Matinha em Feira de Santana-BA	Maiana Do Amor Divino De Jesus, Jaqueline Silva Pereira, Cristiano Silva Cardoso, Joseane Macedo da Silva, Laís Gonçalves Dos Santos Dias
020	Nada sobre nós, sem mim: tessituras e circularidades formativas na formação inicial de professores.	Fabício Oliveira da Silva, Iumara Célia Silva de Souza Lopes
021	NARRATIVAS DE EXPERIÊNCIAS PEDAGÓGICAS NA EDUCAÇÃO SUPERIOR: INTERFACES FORMATIVAS PARA A DOCÊNCIA NA EDUCAÇÃO BÁSICA	Fabício Oliveira da Silva
022	NOITE DO MORCEGO BAHIA: PRODUÇÃO DE MÍDIAS IMPRESSAS E DIGITAIS	Aristeu Vieira da Silva, Amanda da Encarnação dos Reis
023	O BRINCAR NA COMUNIDADE QUILOMBOLA: RESGATE DAS BRINCADEIRAS TRADICIONAIS PARA A PROMOÇÃO DO DESENVOLVIMENTO INFANTIL	Giovanna Duarte Ribeiro, Natália De Jesus Santos, Aisiane Cedraz Morais, Maria Rita Bastos Ramos
024	O ensino da Teoria do Conhecimento em Kant: relato de experiência sobre os limites da razão humana.	Hilton Leal da Cruz, Alexnaldo Teixeira Rodrigues, Isabelly Marjorie Souza de Oliveira Araújo
025	O INSTAGRAM DE UMA EDITORA UNIVERSITÁRIA COMO INSTRUMENTO DE DIVULGAÇÃO DA PRODUÇÃO CIENTÍFICA INSTITUCIONAL	Luciana Moreira Pires Flôres
026	O Papel do LAGER no Apoio ao Ensino, Pesquisa e Extensão na UEFS	Marilza Neves do Nascimento Ribeiro, Robson de Jesus Santos, Renata Velasques Menezes, Vitor Santos, Alide Mitsue Watanabe Cova

Número	Título	Autoria
027	O REGGAE NA UNIVERSIDADE: A BANDA LEVANTE COMO TERRITÓRIO DE EPISTEMOLOGIAS PLURAIS E REEXISTÊNCIA NA UEFS	Juline Barbosa Oliveira
028	O Resgate do Brincar Tradicional: Contribuições para o Desenvolvimento Infantil e a Formação Docente	Fani Quitéria Nascimento Rehem, Raissa De Jesus Santos
029	Os desafios para reinserção dos professores da Educação Básica na formação continuada nos programas de Pós Graduação das Universidades públicas	Iure Alcântara dos Santos Barros
030	Pedagogia em Espaços de Educação não formal: uma análise pedagógica sobre inclusão e acessibilidade no Museu Casa do Sertão	Leila Talita Vieira da Silva, Cristiano Silva Cardoso, Laura De Lima Leite
031	PELOS CAMINHOS DO VELHO CHICO: A EXTENSÃO UNIVERSITÁRIA E A LUTA TUMBALALÁ FRENTE ÀS VIOLAÇÕES DA CHESF	Clailton Pereira de oliveira
032	Práticas Extensionistas no Enfrentamento da Violência: relato de experiência	Ana Beatriz de Oliveira Chaves, Elaine Andrade Leal Silva, Renata Moreira
033	Projeto Pedagógico do Curso e Licenciatura em História da Universidade Estadual de Feira de Santana Concepções de Formação de Professores	Maria Clara dos anjos Santos
034	Qualidade pós-colheita em espécies de Physalis no Semiárido baiano	Luiz Cláudio Costa Silva, Danielle Figuerêdo da Silva, Flávio Soares dos Santos
035	Quando a extensão conecta saberes: experiência interinstitucional na formação em prótese dentária	Júlia Alves Da Silva, Nélia Medeiros Sampaio, Renata Michaelen Santos de Almeida, Maria Eduarda Souza Brito, Gabriel Borges Dos Santos, Yara Liz Carneiro da Silva
036	Quando a lacuna formativa vira pesquisa: pós-graduação, imagem e formação docente	Denise Pereira da Silva
037	Quando o argumento tropeça: falácias não formais como desafio avaliativo no ensino de lógica filosófica para o ensino médio	Mauricio Silva Alves, Perpétua Souza de Santana, Kleyverson Rodrigues dos Santos
038	RECONHECIMENTO DA CULTURA DOS POVOS ORIGINÁRIOS EM SANTO ESTEVÃO	Rafaela Magalhães Silva Pereira
039	Resolução CNE/CP Nº 4/2024 e suas implicações no Projeto Pedagógico do Curso de Letras-Português da Universidade Estadual de Feira de Santana: desafios curriculares e formativos	Iarissa Barros
040	SABERES EXPERIENCIAIS DA DOCÊNCIA EM MATEMÁTICA NO MUNICÍPIO DE OROCÓ/PE	André Ricardo Lucas Vieira, Bruno Roberto Bione de Oliveira

Número	Título	Autoria
041	Universidade pública e empregabilidade no Brasil pós-pandemia: desafios e perspectivas contemporâneas	Camila Vieira de Araujo Santos
042	Universidade, comunidade e promoção de direitos: reflexões de uma prática extensionista interdisciplinar	Paula Emmanuele Da Silva Oliveira, VITORIA DE SOUZA OLIVEIRA, Paloma Oliveira Souza, Dora Diamantino, Maria Júlia Matos de Oliveira
043	Vivências acadêmicas em Gestão Pública: relato de experiência sobre articulações entre ensino, pesquisa e extensão.	Joelson Silva De Matos, Phablo Fernandes Barbosa Mascarenhas
044	CARLOS DRUMMOND DE ANDRADE E O NÃO PERTENCIMENTO CAMUSIANO	Tiago Henrique Pereira Dos Santos Santos
045	A Dor em Movimento: Angústia e Elaboração em "José" e "Não Se Mate" de Carlos Drummond de Andrade	Chayane das Chagas Cerqueira
046	A charge na alfabetização do olhar: desenho e formação crítica	Gláucia Trinchão, Palmira Virgínia Bahia Heine Alvarez, Roseane de Amorim Campos
047	À Deriva: Pensando arte e historia.	Isaac Bonifacio
048	Aposentaram o ponto final? A ideia de continuidade na escrita digital e narrativas contemporâneas	Aline Barbosa dos Santos, Mônica da Silva Souza
049	APRENDER INVESTIGANDO: O JOGO COMO METODOLOGIA DE LEITURA CRÍTICA DE TORTO ARADO, DE ITAMAR VIEIRA JÚNIOR	Ana Luízy dos Reis Silva, Jacson Silva, DAYANE MOREIRA LEMOS, Amanda Silva Borges
050	Códigos, algoritmos e a fabricação automatizada dos corpos	Tatiane Alves Ribeiro
051	Contos de Mistério como estratégia de leitura, escrita e criação no ensino fundamental I: Relatando experiências	VANIA RIBEIRO DOS SANTOS
052	CORPO VIVO: A POTÊNCIA DA LITERATURA COMO EXPRESSÃO DA CONDIÇÃO HUMANA À LUZ DA POÉTICA DO ESPAÇO E DO CORPO	Michelle Oliveira Dos Santos, Marcus Vinícius de Vasconcelos Carvalho
053	Curso de fotografia no CUCA - criação de novos olhares para uma Feira de Santana	Matheus Silva Lins
054	Dossiê para a edição crítica do romance Sinhazinha	Isabel Pereira de Oliveira Bastos
055	Ensino de Literatura em língua francesa na UEFS: um percurso de desafios e (auto) reconhecimento	Juliana Ribeiro Carvalho
056	Entre arquivos e conexões: levantamento de fontes e elaboração do dossiê do romance Maria Bonita de Afrânio Peixoto	Patrício Nunes Barreiros, Jésane Gomes Rocha Ferreira
057	ENTRE ARTE E SUSTENTABILIDADE: A COLAGEM COMO ESTRATÉGIA DE ENSINO NO MUNDO VISUAL CONTEMPORÂNEO	IRANILDES ALMEIDA DE OLIVEIRA, Gisele Silva Borges

Número	Título	Autoria
058	ENTRE EMOÇÃO E FORMA: CAMINHOS DO LIRISMO NA POÉTICA DE VINICIUS DE MORAES	Júlia Liberal Rodrigues
059	Experiência emocional de usuários com imagens da estrutura vestimentar afro-baiana: uma descrição de requisitos para o projeto pautado na emoção	Suzi Maria Carvalho Mariño, Carina Santos Silveira
060	Humilhação social e os ataques às políticas de ação afirmativa para o ingresso de professores negros e negras na UFBA	Lygia de Sousa Viégas, Dannel Leão de Oliveira
061	LITERATURA INFANTIL E RECICLAGEM: RELATO DE EXPERIÊNCIA EXITOSA REALIZADO NA ESCOLA MUNICIPAL ELIZABETH JOHNSON, EM FEIRA DE SANTANA-BA.	Hosana Fabiola Lima Amorim De Almeida
062	MULHERES EM TRÂNSITO E LITERATURA: GLÁUCIA LEMOS E JOVINA SOUZA	Erica Azevêdo Santos
063	O DESENHO E A FOTOGRAFIA NAS FEIRAS LIVRES: UMA ANÁLISE CONCEITUAL DO DESENHO ENQUANTO LINGUAGEM DE REPRESENTAÇÃO ESPACIAL	Monique Oliveira Barbosa da Silva
064	PANSPERMIA NA EDUCAÇÃO BÁSICA: ELABORAÇÃO E APLICAÇÃO DE UMA CARTILHA PARA USO EDUCACIONAL	Thiago Oliveira Santos
065	Patrimônio Cultural em Imagens: percepção, expressão e cartazes	Sanny Prates, Tamires Barbosa Aguiar
066	Percepção visual e antropomorfismo no design automotivo: contribuições para a leitura crítica das formas no mundo visual contemporâneo	Suzi Maria Carvalho Mariño, Carina Santos Silveira, Jorge Anderson de Jesus Santos
067	Práticas de leitura e Letramento informacional no Festival Literário e Cultural de Feira de Santana, Bahia (Flifs)	Mariclei dos Santos Horta
068	QUATRO HISTÓRIAS, MINICONTOS DO GASP, EXTENSÃO À DISTÂNCIA NO PROJETO BONFIM DE FEIRA EM FOCO (2020 - 2021)	Plínio Martins Falcão, Ronaldo dos Santos da Paixão, Liana Maria Barbosa
069	QUANTIFICAÇÃO E DISTRIBUIÇÃO DE TERRAS RARAS EM PERFIS SEDIMENTARES NO ESTUÁRIO DO RIO JOANES - BA.	Ivanice Ferreira dos Santos, Glauber Silva Reis
070	A internacionalização do ensino superior: o texto escrito na perspectiva intercultural	Priscilla Barbosa De Oliveira Melo
071	A prática arquivística na formação do historiador: proposta de integração extensionista no curso de História da UEFS a partir da experiência da Universidad Autónoma de Tlaxcala.	Júlia Carneiro de Oliveira Costa

Número	Título	Autoria
072	Atuando no Mundo Contemporâneo: o teatro como ferramenta de integração e aprendizagem linguística no processo de internacionalização	Tainara Ribeiro da Silva
073	CAPACITAÇÃO PARA A PRODUÇÃO DE HORTALIÇAS NO SISTEMA AGROECOLÓGICO DE XIQUE-XIQUE BAHIA	Thaise Karla Ribeiro Dias, Marcos Henrique De Souza Machado
074	COOPERAÇÃO INTERNACIONAL: REFLEXÕES JURÍDICO-SOCIAIS DAS POLÍTICAS DE MOBILIDADE ACADÊMICA NO DESENVOLVIMENTO CIENTÍFICO LOCAL.	Rute Marie Santos de Oliveira, Mariana Fernandes Santos Ventura
075	Da expectativa ao retorno: a internacionalização e os desafios do intercâmbio entre estudantes da UEFS	Natália Couto dos Reis, Lis Ferreira Da Silva, Atonilton Carneiro Boaventura
076	Da UEFS à Universidade de Valladolid: proposta didática para o planejamento da mobilidade acadêmica	Vinicius Santos Venancio, Liz Sandra Souza e Souza
077	Educação financeira para estudantes em mobilidade acadêmica internacional na formação docente em matemática	Ton Rodrigues Barbosa, Nadime del Carmen Alves Centeno
078	Entre salas de aula e fronteiras: aprendizagens na mobilidade acadêmica entre Brasil e Colômbia	Karol Pedraza, Milena Pulido
079	EXPERIÊNCIAS AFRO-BAIANAS NO PROGRAMA CAMINHOS AMERICANOS ENTRE BRASIL, ANGOLA E MOÇAMBIQUE	Dee Silva Mercês, Alan dos Santos de Jesus, Taís Santos Reis, Nicole Sa De Jesus, Ronaldo Pereira Porto
080	Experiências de mobilidade acadêmica, formação e produção científica entre Brasil, África e Portugal	Arsene TOUPE, RICARDO DE MATTOS, Arcedes José Manuel, João Vítor de Jesus Oliveira
081	Fórum de Integração Acadêmica e Cultural: socialização de intercambistas e estudantes locais no ensino superior	João Pedro da Silva Bastos, Paloma Campos De Cerqueira
082	GERIDH: Internacionalização do Ensino e a Experiência Discente na Atuação Acadêmica perante o Sistema Interamericano de Direitos Humanos	Italo Araujo S. de Jesus, Luanderson Santana Araujo, Mariana dos Santos Rozario, Bianca Carvalho Porto, Tiago Vasconcelos Santos Nascimento, Emily Barbosa da Silva
083	HISTÓRIA, MEMÓRIA E PATRIMÔNIO: VISITAS GUIADAS PELO PATRIMÔNIO MATERIAL DE FEIRA DE SANTANA	Uriel dos Reis de Jesus
084	Impactos da mobilidade estudantil na formação acadêmica: Uma experiência internacional	Francisco Gregório Do Nascimento Neto, ALONE LIMA BRITO, Alana Kelly Costa Luz Venas
085	INTERNACIONALIZAÇÃO EM CASA E O MARKETING SOCIAL PARA O DESENVOLVIMENTO DA EDUCAÇÃO: UM ESTUDO BIBLIOGRÁFICO	Aline Farias dos Santos, Leisianny Mayara Costa Silva, Alana Farias Dos Santos
086	Internacionalização em Casa: Escuta Ativa e Desafio Intercultural nos Seminários AERI	Ingryd Silva De Almeida Pereira

Número	Título	Autoria
087	INTERNACIONALIZAÇÃO UNIVERSITÁRIA E FORMAÇÃO INTERCULTURAL: O MUSEU COMO ESPAÇO DE ENSINO DE PORTUGUÊS PARA ESTUDANTES DO PEC-PLE	Iasmim Silva Dos Santos, IRANILDES ALMEIDA DE OLIVEIRA, Wanderson Soares Freitas
088	Letramento e interculturalidade: experiências nos cursos do IsF-Português	IRANILDES ALMEIDA DE OLIVEIRA, Isabele Araujo Rabello
089	Metamorfose Global: O Intercâmbio que Desperta o Potencial Inexplorado	Jussicleide Rabelo Teles, Alana Kelly Costa Luz Venas, ALONE LIMA BRITO, Marilza Neves do Nascimento Ribeiro, Francisco Gregório Do Nascimento Neto
090	MITOLOGIA E MEMÓRIA CULTURAL: RELEITURAS DOS MITOS GRECO-ROMANOS NA LITERATURA, NAS ARTES E NA CULTURA POPULAR BRASILEIRA	Manoela Santello Machado Santos
091	Mobilidade Acadêmica Internacional e Formação em Pesquisa: Experiência de Estágio em Morfologia e Fisiologia Vegetal em Portugal	Orlanda Viemonte Póvoa, Leandro Lafaiete Barreto Lima
092	O ensino jurídico em perspectiva comparada: reflexões a partir da mobilidade acadêmica na Universidade do Porto (Portugal)	Maria Eduarda Rios
093	O impacto da internacionalização: Memórias de uma Vivência na Universidade de Valladolid Espanha	Alana Kelly Costa Luz Venas, Jussicleide Rabelo Teles, ALONE LIMA BRITO, Marilza Neves do Nascimento Ribeiro, Francisco Gregório Do Nascimento Neto
094	O papel da Instituição de Ensino Superior na inserção de estudantes no mercado de trabalho: um relato de experiência em contexto internacional	Indianara Araujo
095	Organização do acesso aos serviços de saúde por meio de contato telefônico: relato de experiência	Irla Winnie Da Silva Santos, Adriele Oliveira Santiago
096	Percursos, Memórias e Aprendizagens: Cartografia Afetiva de um Intercâmbio Acadêmico em Portugal	Joselisa Maria Chaves, Leandro Lafaiete Barreto Lima
097	Políticas Linguísticas e o Plurilinguismo em Países de Língua Anglófona: Austrália, Canadá, Nigéria e Nova Zelândia	Gabriel Veras Da Silva, Kelly Ramos de Jesus Araújo, Ayane Aragão Torres, Willyan Lucas Santana Cerqueira
098	Saberes da Montanha: a imersão como prática de diálogo intercultural	Nicole Marques Ribeiro
099	SERINTernacional: avanços, desafios e perspectivas da Gestão da internacionalização UNEB.	Betson Silva Jesus Santos, Rita Maria Gonçalves de Góes, Davi Santos Pinheiro, Mateus Borges de Santana, NILMA GLEIDE DOS SANTOS SILVA, Márcia Santos de Jesus
100	VIVÊNCIAS DE FAMILIARES DE CRIANÇAS COM TRANSTORNO DO ESPECTRO AUTISTA: REVISÃO DE LITERATURA	Aisiane Cedraz Morais, Seeley Joseph Machado Monteiro, Hortência Lima Almeida

Número	Título	Autoria
101	Leitura sem Barreiras: Acessibilidade na FLIFS 2025	SAVIANA MATOS REIS, maria clara de oliveira barreto
102	Experimentando a metodologia Resposta Física Total: uma experiência de prática pedagógica na aula de língua inglesa	Élen Almeida dos Santos, Juliane Regina Trevisol, Ludmila Gabrielle O Araujo, GRACIELIA NOVAES DA PENHA, Bárbara Sibelly Ribeiro Menezes
103	IMPLANTAÇÃO DE UMA FARMÁCIA VIVA: INTEGRAÇÃO DE FITOTERAPIA, SUSTENTABILIDADE E EDUCAÇÃO EM SAÚDE NA ATENÇÃO PRIMÁRIA DE FEIRA DE SANTANA - BA	Renata Velasques Menezes, Gabriel Pereira Mota, Adroaldo Oliveira dos Santos, Lucas De Jesus Alves
104	Evasão e retenção nos cursos de licenciatura em Educação Física nas universidades estaduais baianas (2010-2024): indicadores para gestão universitária	Beatriz Araújo Ferreira, João Pedro Santos Silva, Julia Monielly Oliveira Xavier, Ariel Gustavo Letti
105	Evasão e retenção nos cursos de licenciatura em História das Universidades Estaduais Baianas (2010-2024): indicadores para a gestão universitária	João Pedro Santos Silva, Julia Monielly Oliveira Xavier, Beatriz Araújo Ferreira, Ariel Gustavo Letti

EQUIPE DE MONITORIA

ADRIANA INÁCIA DE JESUS
ADRIELLE SANTANA DE JESUS
ÁGATHA MATOS MARTINS BARRETO
AIKO ALCÂNTARA BORGES PIRES
ALANA DAS MERCÊS NUNES
ALANA FARIAS DOS SANTOS
ALANA MARIA DA FONSECA NASCIMENTO
ALANA ROCHA DA SILVA RODRIGUES
ALANNA KEILA JESUS LIMA
ALANY GABRIELLE DOS SANTOS AQUINO
ALICE AMORIM GRILO
ALICE DANTAS DE ALMEIDA
ALICE MASCARENHAS SOUZA
AMANDA MELO PORTO
ANA BÁRBARA DA SILVA CRUZ
ANA BEATRIZ DOS SANTOS SOUZA
ANA CARLA SANTOS SILVA
ANA CAROLINA BARRETO ROCHA
ANA CAROLINA NOGUEIRA DOS SANTOS
ANA CAROLINE DA SILVA SANTOS
ANA IZABELLE OLIVEIRA SANTOS
ANA LUÍSA SILVA LIMA FIGUERÊDO
ANA LUIZA NASCIMENTO RIBEIRO
ANA VITÓRIA ALMEIDA ANDRADE
ANA VITORIA GOMES MACHADO
ANNA BEATRIZ NOVAIS SANTANA
ANNA CLARA FREIRE DO NASCIMENTO
ANNE PÉTELI LIMA CERQUEIRA RODRIGUES
ANTONIO CARDOSO PIEDADE
ANTÔNIO FRANCISCO FERREIRA DE ALMEIDA
AYALLA SILVA LIMA
BEATRIZ CERQUEIRA ANDRADE
BEATRIZ DA CONCEIÇÃO DA SILVA
BEATRIZ DE OLIVEIRA DOS SANTOS
BEATRIZ DOS SANTOS LIMA
BEATRIZ MACHADO CERQUEIRA SOUSA
BEATRIZ SANTANA COSTA
BRENDA FERREIRA DOS SANTOS
BRENDA MARJORIE DA ROCHA DOS SANTOS
BRUNA BORGES SANTANA
BRUNA DE ALMEIDA QUEIROZ
BRUNA DE OLIVEIRA ANDRADE
BRUNA MERCES DE FREITAS
BRUNA SANTOS SOARES
BRUNO SANTOS DE SANTANA
CALLI VALESCA DA SILVA PRIMO
CAMILA DE ALMEIDA SOUZA
CAMILA OLIVEIRA TEIXEIRA
CAMILA PEREIRA DE OLIVEIRA
CAMILA RODRIGUES OLIVEIRA

JOSIAS DE ALMEIDA DOS SANTOS
JOSIEL DOS SANTOS ARAÚJO
JULIA CAVALCANTE VIDAL
JÚLIA CERQUEIRA RAMOS
JULIA DA SILVA DOS SANTOS
JÚLIA MEL SILVA SANTANA
JULIAN BARBOSA BRANDÃO
JULIANA BISPO BRAGA SANTOS
JULINE BARBOSA OLIVEIRA
JULIUS LEONARDO DE OLIVEIRA SÁ
JULLIANE SANTANA DA FRANÇA
KAMILA AKENATON DOS SANTOS
KAMILLE DA ANUNCIÇÃO BASTOS
KAREN DE SOUZA DA SILVA
KARINE ALMEIDA MORAIS
KATARINE SOUZA FERREIRA
KAUÃ DOS SANTOS BARBOSA
KAYLANE VIEIRA RIBEIRO
KEYLA SOUZA DOS SANTOS
KLEITON SANTOS COSTA
LAIS TEIXEIRA SOUZA
LÁIZE MACEDO DE OLIVEIRA
LARISSA COELHO FERREIRA
LARISSA SACRAMENTO DOS SANTOS DE JESUS
LAURA CAMILLE DE OLIVEIRA SANTANA PAZ
LAURA FRANCO SANTOS SILVA
LAYNA CHRISLANE RIBEIRO DE JESUS
LETÍCIA DA HORA SANTOS
LETÍCIA DAS NEVES SANTOS
LETÍCIA SANTIAGO DA SILVA
LÍDIA MIRANDA E SILVA
LIDIANE CONCEIÇÃO SILVA
LÍVIA DA SILVA SANTOS
LUANNA SANTOS PINHEIRO SILVA
LUIS FELIPE DE SOUZA DA SILVA
LUÍS GUSTAVO LIMA DE JESUS SOUZA
LUÍSA CANABRASIL MENEZES
LUIZA SILVA SOARES OLIVEIRA
MAGNA DA SILVA SANTANA
MAISA SILVA ROCHA DOS SANTOS
MAITÉ LINDALVA LIMA DA SILVA
MAIZA HAILA ALVES OLIVEIRA
MARCELLE VICTÓRIA SAMPAIO VALLE
MARCOS HENRIQUE DE SOUZA MACHADO
MARCOS VINICIUS NUNES DE SOUZA
MARCUS VINÍCIUS PINHEIRO DOS SANTOS
MARIA ALICE PEREIRA DA SILVA
MARIA APARECIDA COELHO DA SILVA
MARIA CLARA BRITO DE ASSIS
MARIA CLARA DA ANUNCIÇÃO SILVA PEREIRA

CAMILA SOUZA DOS SANTOS ALVES
CAMILÉ DE ALMEIDA PEREIRA DE SANTANA
CANANDA VIANA DE CERQUEIRA
CARINE ALMEIDA BARBOSA PEREIRA
CARLA MAYSA DOS ANJOS DANTAS
CAROLINA SILVA NEVES
CATHERINE FIGUEREDO SOARES

CAUANE DALTRO GONÇALVES DO NASCIMENTO
CECILIA CAMILE SOUSA MOREIRA SILVA
CHAYANE DAS CHAGAS CERQUEIRA
CLAUDIA ROBERTA LIMA CARVALHO E LIMA
DANDHARA AGUIAR DE ARAÚJO
DANIEL AUGUSTO ALBINO SILVA DOS SANTOS
DANIEL COUTO SANTOS DE ALMEIDA
DANIELA DE JESUS OLIVEIRA
DANIELE LIMA DE SOUZA AZEVEDO
DANIELE RODRIGUES DE ASSIS CORDEIRO
DANIELY DE FÁTIMA SANTOS
DARIELLE SILVA CUSTÓDIO
DAVI DA CRUZ LIMA
DAVID OLIVEIRA DE JESUS
DÉBORA VICTÓRIA BORGES BARBOZA
DHONATAS SOUSA DE BRITO
DIEGO BACELAR DA CRUZ
DIEGO RIBEIRO DE LIMA
DIOGO VINICIUS SILVINO BARROS
EDIANARI MARCIO DE ALMEIDA SANTOS
EDSON VINICIUS SILVA CARNEIRO
EDUARDA DAS MERCÊS DE OLIVEIRA
EDUARDO SILVA DE JESUS
ELAINE MENEZES DE JESUS
ELANE RIBEIRO BACELAR
ELOISA ARAÚJO DE OLIVEIRA
EMANUELLY DE FRANÇA MOREIRA
EMANUELY DOS SANTOS OLIVEIRA
EMILLE ORRICO DE ALMEIDA
EMILLY KELLY PEREIRA DE JESUS
EMILY SILVA LIMA

ERIC DE MIRANDA ANDRADE CARNEIRO
ÉRICA SABRINA BARBOSA SILVA
ESTELA TEIXEIRA DO CARMO DE JESUS
ESTER MARIA SANTOS GONÇALVES
EVELLI BEATRIZ DE JESUS CERQUEIRA
EVELYN CARVALHO FERREIRA
EVELYN CRISTINA SILVA CERQUEIRA
EVELYN DO VALE NASCIMENTO
EVELYN VITÓRIA DA SILVA CARMO
EVILLY CARNEIRO ALMEIDA
FABIANE DE ANDRADE DA SILVA
FÁBIO HENRIQUE DA SILVA MOTA
FELIPE SOARES DA CONCEIÇÃO PAPA
FERNANDA ANDRADE DEIRÓ
FERNANDA OLIVEIRA MATTOS
FERNANDA REIS DA SILVA

MARIA CLARA FIGUEIREDO VINHAS ROSSINI
MARIA CLARA OLIVEIRA ALVES
MARIA CLARA RIBEIRO DA SILVA
MARIA CLARA SANTOS ANDRADE
MARIA EDUARDA FREITAS CASTELO BRANCO
MARIA EDUARDA VITÓRIA VINHAS
MARIA FERNANDA GARCIA COSTA CERQUEIRA DA SILVA
MARIA FERNANDA SOUZA RIBEIRO
MARIA HELOÍSA GUIMARÃES ALMEIDA
MARIA LUIZA DE SOUSA RODRIGUES
MARIA MARIANA MOREIRA DE SOUZA.
MARIA ROBERTA FERNANDES PEDROSA
MARIELE PEREIRA BRANDÃO
MATHEUS MOREIRA PEREIRA CUNHA
MAYNARA SILVA DOS SANTOS
MAYSA RODRIGUES DE SOUZA
MICAELLE OLIVEIRA DA CRUZ
MICHELE RODRIGUES DE SOUZA SILVA
MICHELL DAYANA VANEGAS BECERRA
MIRELLA CORREIA REIS
NAIAN LEAL DE ALMEIDA GERBASE
NALANDA SILVA ALBINO
NATÁLIA MALHEIROS TEIXEIRA
NATHÁLIA DO NASCIMENTO RIBEIRO
NATHANAEL DE OLIVEIRA CARNEIRO
NICOLE CONCEIÇÃO OLIVEIRA DOS SANTOS
NICOLE JULIA CHAGAS NASCIMENTO
NICOLE LOPES DE MIRANDA BASTOS
NILDETE DE SANTANA BRANDÃO
PAOLA RAMOS RODRIGUES GOULART
PAULA CRISTINNY FREITAS SILVA
PAULA EMMANUELE DA SILVA OLIVEIRA
PAULO HENRIQUE MACHADO DE SOUZA
PAULO SÉRGIO ASSUNÇÃO DA CONCEIÇÃO
POLIANA REIS DE MELO
RACHEL ARAUJO DOS SANTOS
RAFAELA SÃO BERNARDO COSTA
RAILA SANTOS REIS RIOS
RAILTON NASCIMENTO PEIXOTO
RAINARA FREIRE SANTOS
RAISSA CUNHA DE SANTANA CARVALHO
RAÍZA DA SILVA JESUS
RAMON COSTA BOMFIM
RAQUEL MESQUITA PINHEIRO
RAQUEL PEREIRA DA CRUZ GOMES
RAVENA DOS SANTOS LOPES
RAYANE CONCEIÇÃO SILVA
RAYLA SOARES DE JESUS
REBECA MOURA BARROS
REBECA PEREIRA DALTRO
REBECA VITÓRIA NUNES SANTOS
REGINA GONÇALVES SILVA
RENATA CUNHA OLIVEIRA
RILLARY STEFHANY VIEIRA GOMES

FLÁVIA TAVARES DE MENDONÇA
GABRIEL ALMEIDA DE JESUS
GABRIEL ARCANJO CRISTO DOS SANTOS
GABRIEL DE OLIVEIRA FIGUEIRÉDO
GABRIEL ROCHA MARTINS
GABRIELA OLIVEIRA FERREIRA
GABRIELA QUEIROZ PRADO
GABRIELE DA SILVA RODRIGUES
GABRIELLE GOUVEIA CORDEIRO SANTOS
GEISA OLIVEIRA DOS SANTOS
GEISE EMILLY SILVA FERNANDES ALMEIDA
GEOVANNA MARTINA DE OLIVEIRA MOTA
GEOVANNA MORAIS RIBEIRO
GIOVANNA LIMA MARQUES
GRACIENE DA PAIXÃO SILVA
GRAZIELLE FREITAS SANTOS
GUSTAVO ALMEIDA DE LIMA
HAISSA VITÓRIA MORAIS SILVA
HANNA ALMEIDA SANTOS BORGES
HELEN JOICE SILVA DE JESUS SANTOS
HELOISA SOUSA OLIVEIRA
IARA NEVES ALVES
IASMIM MACHADO SANTA ROSA
IASMIN MARQUES DAS MERCÊS
IDYLA CRISTINA SILVA NEVES
INGRID VICTÓRIA DOS SANTOS GUEDES
INGRIDI MIRANDA DOS SANTOS
INGRYD SILVA DE ALMEIDA PEREIRA
ÍRIS SILVA SANTOS
ISABELA DOS SANTOS MATOS DA SILVA
ISABELLE SANTOS DA SILVA
ISABELLY MARJORIE SOUZA DE OLIVEIRA ARAÚJO
ISABELLY RIBEIRO SANTOS
ISADORA SOARES ALBUQUERQUE
ISLANE FERNANDES PEDREIRA
ITAMARA SILVA SOUZA
JAQUELINE DE JESUS OLIVEIRA
JEFFERSON DE JESUS BACELAR
JENIFFER DANTAS DOS SANTOS
JÉSSICA DE ANDRADE LIMA
JOANA ANDRADE OLIVEIRA
JOANA ANGELICA SANTOS DE JESUS
JOÃO PEDRO ANDRADE DA PAIXÃO
JOCIVAN FERREIRA DAMASCENO
JONATHAN SILVA SOUZA SANTOS
JOSEANNE DE LIMA SANTANA
RÍZIA COSTA SANTOS
ROBERTA DALTRO SILVA
ROBERTA NATÁLIA SANTOS
ROBSON THIAGO DOS SANTOS BRANDÃO
RONALD DA SILVA DOS SANTOS
SABRINA MORAES DE SOUZA ALMEIDA
SABRINA SILVA DOS SANTOS
SAMARA CAVALCANTE MARQUES
SAMARA FERREIRA AZEVEDO
SAMARA GOMES DA SILVA
SAMARA JESUS DOS SANTOS
SAMILLE DOS SANTOS PEREIRA
SAMMARA KELLY CERQUEIRA DE ASSIS
SARA SANTOS BONFIM
SARAH YANNE MENESES ROMERO COSTA
SILVIA LETICIA OLIVEIRA PAIXÃO
SIMONE PAIVA LIMA
SOPHIA DA SILVA E SILVA
STEPHANIE SANTOS DA SILVA.
STEPHANIE SILVA DE OLIVEIRA CUNHA
SUZANA DA CONCEIÇÃO MAIA SANTOS
TAISLANE LOMBA MACHADO
TALITA MARIA OLIVEIRA DE ARAÚJO
THAILAYNE DE MEDEIROS GOMES
THAÍS SOUZA DE CARVALHO
THALITA SACRAMENTO DOS SANTOS
THIALE SANTOS CIRINO
VALDINEA DOS SANTOS SANTANA
VERÔNICA DE JESUS BACELAR
VICTOR SOUZA SANTOS
VICTÓRIA FERREIRA LOPES
VICTORIA MARIA MOTTA DE OLIVEIRA
VINÍCIUS OLIVEIRA DE MELO
VITOR MANOEL MORAIS DA SILVA
VITÓRIA DE SOUZA OLIVEIRA
VITORIA GEMIMA SILVEIRA LIMA
VITÓRIA PEREIRA DA CONCEIÇÃO
VIVIANE DE SOUZA GOMES
WELLENEICY SANTOS MACHADO SANTOS
WENDER HENRIQUE DA SILVA
WENNILLY DA SILVA DIAS
WILSON CARLOS DE OLIVEIRA JÚNIOR
YASMIM SANTOS RIBEIRO
YASMIM SANTOS TEIXEIRA
YASMIN SOUZA MARTINS DE OLIVEIRA
YURIÉLLE GALLÁXYCKA LIMA DE ASSUNÇÃO SANTOS

COMISSÃO ORGANIZADORA

AMALI DE ANGELIS MUSSI (REITORA)
RITA DE CÁSSIA BRÉDA MASCARENHAS LIMA (VICE-REITORA)
ADEMIR MOREIRA DOS SANTOS JUNIOR (UNINFRA)
ALENCAR DA SILVA CERQUEIRA (TV OLHOS D'ÁGUA)
ANA PAULA ALMEIDA DE FREITAS (CERIMONIAL)
ANDERSON DE JESUS COSTA (ADUFS)
CAMILA DAMASCENO PENNA SILVA (PPPG)
CARLA BORGES DE ANDRADE (PROGRAD)
CLARICE OLIVEIRA SILVA (DCE)
CLAUDIMIR DOS SANTOS MATOS JUNIOR (GABINETE)
CLAYTON GABRIEL DOS ANJOS DA SILVA (DCE)
CLEMILDA DOS REIS DE SANTANA JESUS (BIBLIOTECA)
DAIANA DOS SANTOS ALCÂNTARA (SINTEST)
DANIELE CERQUEIRA BRITTO DE MELO (ASCOM)
DERNEVAL LISBOA SALES FILHO (ASPLAN)
DIEGO EMANOEL SOUSA GONÇALVES (ASPLAN)
EDSON DO ESPÍRITO SANTO FILHO (ADUFS)
ENEIDA SOANNE MATOS CAMPOS DE OLIVEIRA (AERI)
FRANCISNEIDE DE JESUS ALBANO BISPO (AERI)
GERSONETE DOS SANTOS COSTA (PROAD)
GIRLEIDE DE OLIVEIRA SOUZA (BIBLIOTECA)
GISELE PINTO ROCHA SANTOS (SINTEST)
ISABELLE DOS SANTOS SILVA (DCE)
JOELMA OLIVEIRA DA SILVA (PROPAAE)
JOSÉ FERNANDO ANDRADE COSTA (PROEX)
JULIANA CARAMÉS DUARTE (PROPAAE)
KARLA MARIA LIMA FIGUEIREDO BENÉ BARBOSA (AERI)
LIVIA DOS SANTOS REIS (ANTARES)
MAGNO OLIVEIRA MACAMBIRA (GABINETE)
MARCELLO SOUZA AMORIM (PROAD)
MARIA DO CARMO SA BARRETO FERREIRA (BIBLIOTECA)
MARÍLIA ROSA ANDRADE (PGDP)
MICHELE DOS SANTOS COUTINHO (PROAD)
MIGUEL FERREIRA DA SILVA NETO (PROAD)
MILA LEAL CORREIRA MELO (ASCOM)
MURILLO ALMEIDA CERQUEIRA CAMPOS (EDITORA)
NADJA RIBEIRO MACHADO SILVA (UNINFRA)
PAULA BOMFIM PEIXOTO LEITE (TV OLHOS D'ÁGUA)
RODOLFO MACEDO CRUZ PIMENTA (DSAU)
ROSA EUGÊNIA VILAS BOAS MOREIRA DE SANTANA (PROGRAD)
ROZINEIDE SANTOS LEAL (TV OLHOS D'ÁGUA)
SAMUEL SANTOS SENA (DCE)
SHIRLEI TIARA DE SOUZA MOREIRA (PROGRAD)
SILVIA DA SILVA SANTOS PASSOS (DSAU)
SILVONE SANTA BÁRBARA DA SILVA (PPPG)
TAINÁ DAS MERCÊS OLIVEIRA (AEI)
TAISE BOMFIM DE JESUS (PROEX)
VALDILENE DE ASSIS FERREIRA GONDIM (ADUFS)
VALDINEIA BASTOS (PROPAAE)
VERA APARECIDA FERNANDES MARTIN (ANTARES)
WILDACY GONÇALVES RIBEIRO EVANGELISTA (PGDP)